

» Übersicht

Auftrags-Nr:	1002146882
Besichtigt am:	07.11.2025 13:39
Berichts-Nr:	9390103
FIN:	WAUZZZF4XRA003696

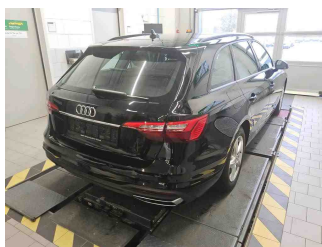

Fahrzeugansicht - diagonal
vorne links



Fahrzeugansicht - diagonal
hinten rechts

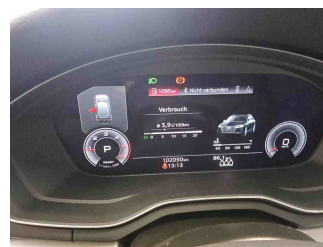

Innenraum - Cockpit mit
Laufleistung

» Fahrzeugdaten

Fahrzeugkategorie:	Personenkraftwagen
Fahrzeugart:	Kombi
Hersteller:	Audi
Modell:	A4
HSN / TSN:	0588 / BPK
Erstzulassungsdatum:	11.10.2023
Laufleistung:	102.050 km
Nachweis Kilometerstand:	
Farbe:	Brillantschwarz
Farbe Dach:	Brillantschwarz
Antriebsart:	Frontantrieb
Motorisierung/Kraftstoff:	Diesel
Hubraum:	1.968 ccm
Leistung:	120 kW (164 PS)
Fahrzeuglänge:	4.762 mm
Fahrzeughöhe:	1.435 mm
Fahrzeugbreite:	1.847 mm
Zulässiges Gesamtgewicht:	2.140 kg
Radstand:	2.820 mm
Anzahl Achsen:	2
Zylinder:	4
Schadstoffklasse:	Euro 6
Anzahl Türen:	4
Anzahl Sitze:	5
Getriebe:	Automatik 7-Gang
Polsterart:	Stoff
Interieurfarbe:	schwarz-schwarz/schwarz-schwarz/schwarz/titangrau
Anzahl vorhandene Schlüssel:	2

» Dokumente & Wartung

Nächste HU:	10.2026
Zulassungsbescheinigung (ZBT1 Original) vorhanden:	Ja
Zulassungsbescheinigung entgegengenommen:	Ja
Kennzeichen entgegengenommen:	Beide
Wartungsheft:	Digital
Wartungsnachweis:	Nicht prüfbar
Datum der letzten Wartung:	
Km-Stand bei letzter Wartung:	
Restlauf bis Service:	16.100 KM

» Fahrzeugausstattung

4 Zyl.Dieselmotor 2,0L Aggr. 05L.A	Datenmodul Europa
4-Zyl.Turbodieselmotor 2,0 L/120 KW(4V) TDI Common-Rail	Dekoreinlagen Diamantlack silbergrau
GM ist: TG3/TH3/TL4/TM4/TD1/T6F/T6M/T48	Dieselmotor
8 Lautsprecher	Digitaler Radioempfang
A4	Doppelton-Signalhorn
Abgaskonzept, EU6 AP	Einbauteile f.4 Zyl.Motore
Abwicklung Serie	Einfüllstutzen-Modul 1 ohne Einsatz
Adaptiver Geschwindigkeitsassistent	Einparkhilfe plus
AdBlue-Tank mit erhöhtem Füllvolumen	Einstiegsleisten mit Aluminiumeinlegern vorn
Airbags vorn, Beifahrerairbag deaktivierbar	Elektrische Luftzusatzheizung
Akzentflächen schwarz matt	Elektromechanische Servolenkung
Ambiente-Lichtpaket	Entfall Modellbezeichnung und Leistungs-/Technologie-Schriftzug
Anhängevorrichtung	Fahrzeuge mit besonderen Produktaufwer- tungsmaßnahmen
Assistenzpaket Tour	Fahrzeugklassen-Differenzierung-8W0/8WA-
Audi active lane assist	Fensterschachtleisten in schwarz (Gummi)
Audi AG	Fernlichtassistent
Audi connect Navigation & Infotainment	Fertigungsablauf Standard
Audi connect Notruf & Service mit Audi connect Remote & Control	Folienbeklebung
Audi Neuwagen-Reifengarantie	Frontantrieb
Audi phone box	Frontscheibe in Wärmeschutz- und Akustikverglasung
Audi pre sense basic	Fußgängerschutzmaßnahmen erweitert
Audi pre sense city	Fußhebelwerk "Standard"
Audi virtual cockpit plus	Fußmatten vorn und hinten
Aufkleber/Schilder, englisch-deutsch	Gepäckraumauskleidung (Ausf.2)
Außenspiegel elektrisch einstell-, beheiz- und anklappbar, beidseitig automatisch abblendend	Gepäckraumklappe elektrisch öffnend und schließend
Außenspiegel links, asphärisch	Gewichtsbereich 9 nur Einbausteuerung keine Bedarfsprognose
Außenspiegel rechts, asphärisch	Gewichtsklasse Vorderachse Gewichtsbereich 7
Außenspiegelgehäuse in Wagenfarbe	Gurtanlegekontrolle
Basis	Halteassistent
Batterie 380A (68Ah)	Heckblende (ECE)
Batterie/Generator Kapazität Standard	Heckscheibe, hintere Tür- und Seitenscheiben in Klarglas
Bauteilesatz ohne länderspezifische Bauvorschrift	Innenspiegel automatisch abblendend, rahmenlos
Begrenzung der Höchstgeschwindigkeit auf 210 km/h	Instrumenteneinsatz, Anzeige in KM/H
Begrenzung Höchstgeschwindigkeit auf 210 km/h	Kältemittel R1234yf
Betriebserlaubnis Nachtrag	Kamerabasierte Verkehrszeichenerkennung
Bordliteratur in Deutsch	Kein Selbstabholer
Bordwerkzeug	Kein Sonderfahrzeug,Standard-Ausführung
Businesspaket	Keine Aktionsausführung
Dach in Wagenfarbe	Kennzeichenträger vorn
Dachhimmel in Stoff in spezifischer Farbe	Kindersicherung
Dachreling Schwarz	

Kindersitzbefestigung ISOFIX und Top Tether für die äußeren Fondsitze	Ohne Kindersitzverankerung vorn (ISOFIX)
Klimaautomatik	Ohne Lehnenentriegelung für Vordersitze
Kofferraumbodenmatte	Ohne Multimedia" im Fahrzeug
Komfortmittelarmlehne vorn	Ohne Nackengebläse
Komfortschlüssel inkl. sensorgesteuerter Gepäckraum-entriegelung inkl. Gepäckraum-klappe elektrisch öffnend und schließend	Ohne Scheinwerferreinigungsanlage
Komfortschlüssel ohne Safelock	Ohne Sitzbelüftung/Massagesitze
Kopfstützen vorn	Ohne Spurwechselassistent
Kraftstoffbehälter mit erhöhtem Füllvolumen	Ohne Systeme für den Fahrzeugzugang
Kraftstoffsystem Diesel	Ohne UNECE CS&SU
Ladeboden	Ohne Vorbereitung für VTS (Vehicle-Tracing System)
Ländergruppe A	Ohne Vorkonditionierung
Landesverkaufsprogramm Deutschland	Ohne Windschott
Lederlenkrad 3-Speichen mit Multifunktion plus	Ohne Zündanlaß-Schloß-Sperrsystem, ohne Lenkungssperre
LED-Heckleuchten	Ohne zus. Karosserieabdeckungen seitlich (Steinschlagschutz)
Lendenwirbelstütze pneumatisch einstellbar mit Massagefunktion für die Vordersitze	Ohne zus. Triebwerks-Unterschutz
Linkslenker	Ohne zus. Warnleuchten
LTE-Unterstützung für Audi phone box	Ohne Zusatz-/Standheizung
Mild-Hybrid	Ohne zusätzliche Bereifung
Mit Multifunktionskamera	PKW-Ausführung
Mit spez. Schilder/Aufkleber/ Sicherheitszertifikate für Deutschland	Räder der Serie
MMI Navigation plus mit MMI touch	Räder, 5-Arm, 7,0Jx16, Reifen 205/60 R16
Motorabdeckung	Radschrauben Standard
Nicht Heissland	Rechtsverkehr
Nichtraucherausführung	Regionscode " ECE " für Radio
Ohne Ablagepaket	Reifen ohne Festlegung der Reifenmarke
Ohne Alcohol Interlock	Reifen rollwiderstandsoptimiert 205/60 R 16
Ohne Audi drive select	Reifendruck-Kontrollanzeige
Ohne Beleuchtung	Reifenreparaturset
Ohne besondere Farbausstattung	Riemenstartergenerator RSG 12V 130-200 A
Ohne besondere Karosseriemaßnahmen	Rücksitzlehne, geteilt umklappbar
Ohne Car2X	S tronic
Ohne Dacheinsatz (Voll Dach)	Scheiben seitlich und hinten in Wärmeschutzverglasung
Ohne Dekorfolien/Embleme	Scheibenbremsen hinten, 16 Zoll (ECE)
Ohne Feuerlöscher	Scheibenbremsen vorn, 16 Zoll (ECE)
Ohne Frontspoiler	Scheinwerfer
Ohne Garagentoröffner	Seitenairbags vorn und Kopfairbagsystem
Ohne Head-up-Display	Serienfahrwerk
Ohne Heckspoiler	Serienkraftstoff-Erstbefüllung
Ohne Hinterachsgetriebe	Serienqualität
Ohne integriertes Mautsystem	Serviceanzeige 30000 km oder 2 Jahre (variabel)
Ohne Kamerasysteme/Umfeldsensorik	Sicherheitsgurte in Schwarz
	Sitzheizung vorn
	Sondersteuerung

Sondersteuerung I/VP
Sonnenblenden vorn
Sonnenschutzrollo manuell für die Türscheiben hinten
spezielles Typschild EU
Sportsitze vorn
Standard
Standardabgasanlage
Standardelektrik
Standard-Klimazonen
Start-Stop-System
Steuerung (werksintern)
Steuerungsnummer 8
Steuerungsnummer Einparkhilfe plus
Stoff System
Stoßfänger
Tagfahrlicht
Tiptronic
Trägerfrequenz 433,92 bis 434,42 MHz
Transportschutz (Ausf. 1)
Türgriffe in Wagenfarbe
Typprüfland Deutschland
Variant/Avant
Variante Grundausstattung
Verbandmaterial mit Warndreieck und Warnwesten
Vorbereitung für Functions on Demand
Vorbereitung für Smartphone-Interface
Vordersitze manuell einstellbar
Wegfahrsperrung elektronisch

» Bereifung

MONTIERTE BEREIFUNG

Derzeit sind ein oder mehrere Reifen am Fahrzeug montiert, die nicht zum Lieferumfang gehören.

Hersteller	Ort	Position	Typ	Felge	Dimension	Profiltiefe
Dunlop	Vorne	Links	Winter	Aluminium	205/60 R 16 96 H	7,0 mm
Dunlop	Vorne	Rechts	Winter	Aluminium	205/60 R 16 96 H	7,0 mm
Dunlop	Hinten	Links	Winter	Aluminium	205/60 R 16 96 H	4,5 mm
Dunlop	Hinten	Rechts	Winter	Aluminium	205/60 R 16 96 H	4,0 mm

Reifen zulässig: Ja

Reifen verkehrssicher: Ja

ZUSÄTZLICHE BEREIFUNG

Hersteller	Ort	Position	Typ	Felge	Dimension	Profiltiefe
Michelin			Sommer		205/60 R 16 92 H	5,5 mm
Michelin			Sommer		205/60 R 16 92 H	3,0 mm
Michelin			Sommer		205/60 R 16 92 H	5,0 mm
Michelin			Sommer		205/60 R 16 92 H	4,0 mm

Reifen zulässig: Ja

Reifen verkehrssicher: Ja

ERSATZ-/NOTRAD & ZUBEHÖR

Bordwerkzeug vorhanden: Ja

Tirefit vorhanden: Ja

Tirefit Ablaufdatum: 06.2027

Kompressor vorhanden: Ja

» Wertmindernde Faktoren

Nr	Bauteil	Schadensbeschreibung	Reparaturempfehlung
1	Stoßfänger hinten	Kratzer	Lackieren
2	Vorbereitungszeit Kunststoffs- Lackierung	Lack Vorbereitung	Ausführen
3	Stoßfänger vorne mitte	Delle(n)	Smart Repair

» Gebrauchsspuren

Nr	Bauteil	Schadensbeschreibung	Reparaturempfehlung
1	Tür vorne links	Delle(n)	Akzeptabel (Gebrauchsspur)
2	Dach	Kratzer	Akzeptabel (Gebrauchsspur)
3	Motorhaube	Kratzer	Akzeptabel (Gebrauchsspur)
4	Motorhaube	Steinschlag	Akzeptabel (Gebrauchsspur)
5	Stoßfänger vorne	Steinschlag	Akzeptabel (Gebrauchsspur)
6	Tür vorne links	Kratzer	Akzeptabel (Gebrauchsspur)

» Merkantile Wertminderung

Vorschäden bekannt:	Ja
Vorschäden feststellbar:	Nein
Nachlackierungen vorhanden:	Ja
Nachlackierungen professionell ausgeführt:	Ja
Lackschichtdickenmessung durchgeführt:	Ja - mit Auffälligkeiten/Abweichungen

Nr	Bauteil	Schadensbeschreibung	Reparaturstatus	Reparaturkosten
1	Andere	Haftpflichtschaden		€ 2.990,44
Summe (ohne MwSt.):				€ 2.990,44

ERGEBNISSE DER LACKSCHICHTDICKENMESSUNG

Bauteil	Lack (µm)
Lackschichtdicke Kotflügel vorne links (µm)	183,0
Lackschichtdicke Tür hinten links (µm)	162,0
Pro Bauteil wurden mindestens 3 Messungen durchgeführt.	

» Hinweise zum Zustandsbericht**Angaben zum Auftrag und zum
Bewertungsumfang:**

Es wurde der Auftrag erteilt, einen Zustandsbericht über das beschriebene Fahrzeug zu erstellen.

Die Fahrzeugzustandsbewertung erfolgte auftragsgemäß auf Basis der vom Auftraggeber vorgegebenen Standards für Fahrzeugbewertungen. Die Feststellungen im Einzelfall trifft der Sachverständige aufgrund eigener Sachkunde und nach eigenem sachverständigen Ermessen.

Fahrzeug-Identifizierung:

WAUZZZF4XRA003696

FIN abgelesen und stimmt mit Unterlagen überein

Allgemeinzustand:

Gepflegter Allgemeinzustand

Besichtigungsbedingungen:

Ausreichend

Hebebühne/Hubmittel benutzt:

Ja

Motorenlauf durchgeführt:

Ja

Fahrprobe durchgeführt:

Nein

» Sonstige Bemerkungen

Vorliegendes Exemplar wurde auf elektronischem Wege erzeugt. Es ist ohne Originalunterschrift gültig.

» Ansichtsfotos



Fahrzeugansicht - diagonal
vorne links



Fahrzeugansicht - diagonal
vorne rechts

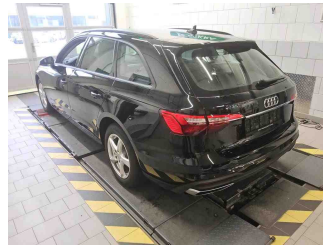

Fahrzeugansicht - diagonal
hinten links

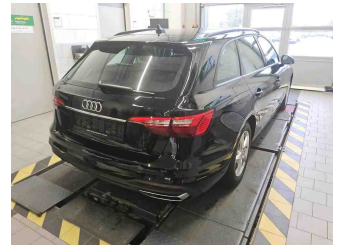

Fahrzeugansicht - diagonal
hinten rechts

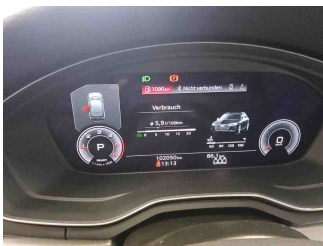

Innenraum - Cockpit mit
Laufleistung



Equipment - Bordwerkzeug

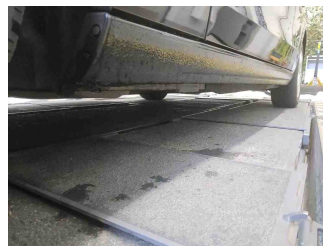

Seitenansicht - Schweller links

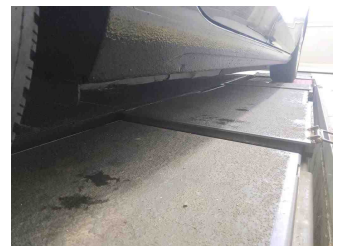

Seitenansicht - Schweller rechts



Fahrzeug -
Typenschild/Fahrgestellnummer

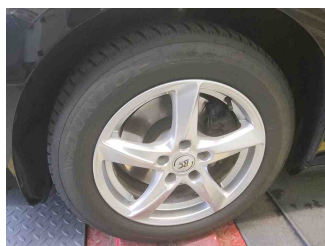

Räder - Rad montiert vorne
links

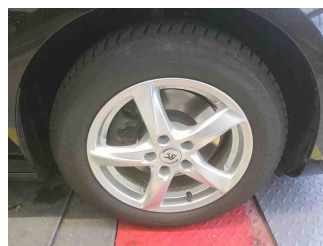

Räder - Rad montiert vorne
rechts



Räder - Rad montiert hinten
links

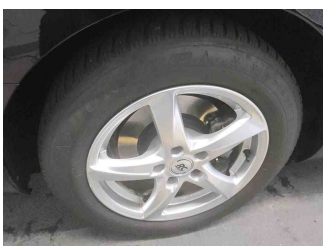

Räder - Rad montiert hinten
rechts



Räder - Rad beiliegend #1



Räder - Rad beiliegend #2



Räder - Rad beiliegend #3



Räder - Rad beiliegend #4

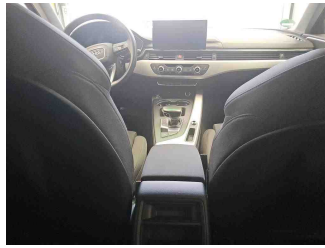

Innenraum - Mittelkonsole

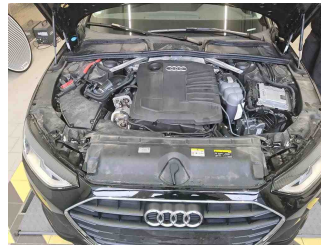

Fahrzeug - Motorraum offen

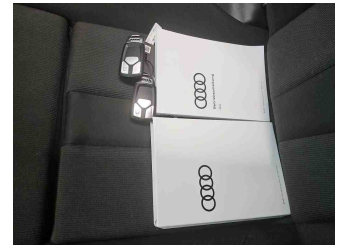

Equipment - Boardmappe/
Securitybag

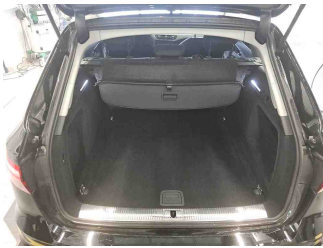

Innenraum - Kofferraum

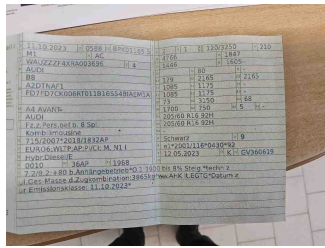

Fahrzeug - abgegebene ZB1

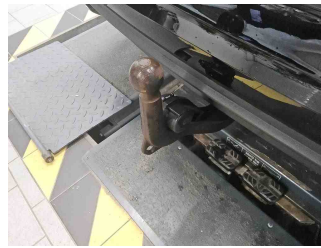

Equipment - Anhängerkupplung



Lackstärke Tür hinten links



Lackstärke Kotflügel vorne links

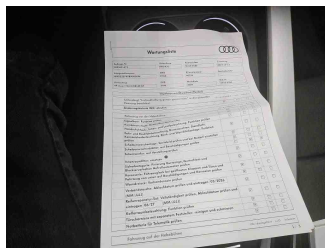

Fahrzeug - Serviceunterlagen /
Wartungsnachweis

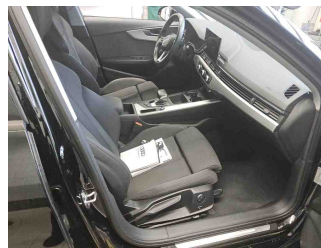

Innenraum - vorne



Innenraum - hinten



Räder - Haltbarkeitsdatum
Tirefit



Unterbodenscan



Innenraum -
Navigationsgerät/Radio

» Beschädigungsfotos

WERTMINDERNDE FAKTOREN

1 - Stoßfänger hinten - Kratzer - Lackieren

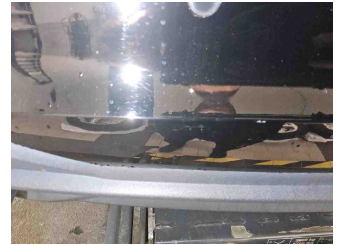
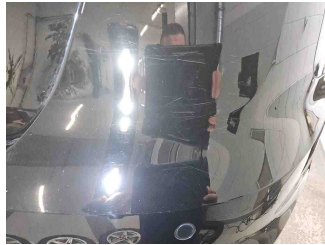
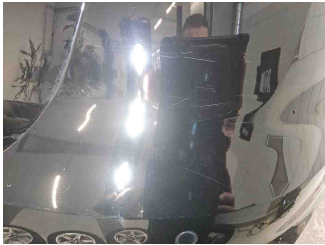

2 - Vorbereitungszeit Kunststoffs-Lackierung - Lack Vorbereitung - Ausführen

3 - Stoßfänger vorne mitte - Delle(n) - Smart Repair



GEBRAUCHSSPUREN

1 - Tür vorne links - Delle(n) - Akzeptabel (Gebrauchsspur)

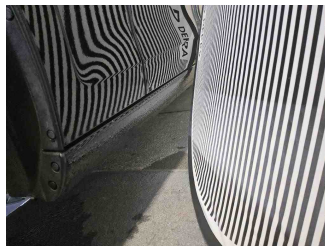
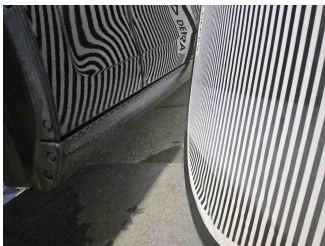

2 - Dach - Kratzer - Akzeptabel (Gebrauchsspur)



3 - Motorhaube - Kratzer - Akzeptabel (Gebrauchsspur)



4 - Motorhaube - Steinschlag - Akzeptabel (Gebrauchsspur)

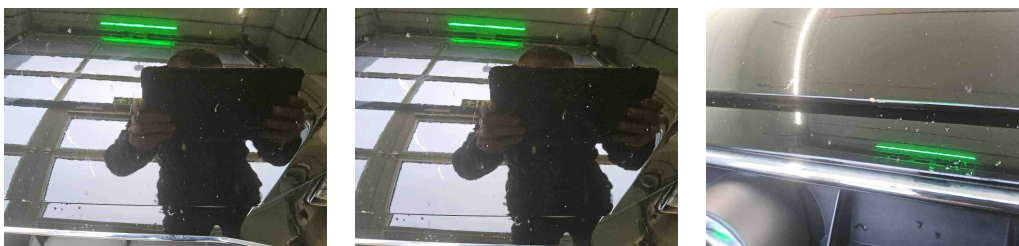

5 - Stoßfänger vorne - Steinschlag - Akzeptabel (Gebrauchsspur)

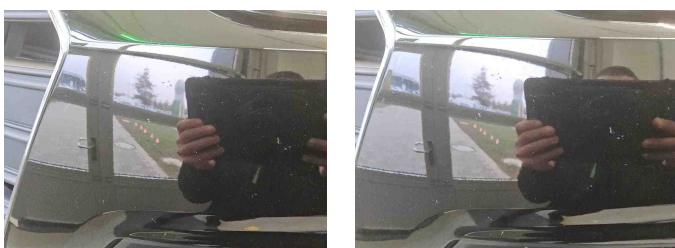

6 - Tür vorne links - Kratzer - Akzeptabel (Gebrauchsspur)

