

# Zustandsbericht

- Protokoll der Fahrzeugbewertung -

Berichts-Nr: 9240129  
vom: 16.10.2025

## » Übersicht

**Auftrags-Nr:** 1002137432  
**Besichtigt am:** 16.10.2025 14:00  
**Berichts-Nr:** 9240129  
**FIN:** WAUZZZF42PA032008

Fahrzeugansicht - diagonal  
vorne linksFahrzeugansicht - diagonal  
hinten rechtsInnenraum - Cockpit mit  
Laufleistung



# Zustandsbericht

- Protokoll der Fahrzeugbewertung -

Berichts-Nr: 9240129  
vom: 16.10.2025

## » Fahrzeugdaten

<b>Fahrzeugkategorie:</b>	Personenkraftwagen
<b>Fahrzeugart:</b>	Kombi
<b>Hersteller:</b>	Audi
<b>Modell:</b>	A4
<b>HSN / TSN:</b>	0588 / BWG
<b>Erstzulassungsdatum:</b>	06.01.2023
<b>Laufleistung:</b>	67.580 km
<b>Nachweis Kilometerstand:</b>	
<b>Farbe:</b>	Mythossschwarz Metallic
<b>Farbe Dach:</b>	Mythossschwarz Metallic
<b>Antriebsart:</b>	Frontantrieb
<b>Motorisierung/Kraftstoff:</b>	Diesel
<b>Hubraum:</b>	2.000 ccm
<b>Leistung:</b>	150 kW (205 PS)
<b>Fahrzeuglänge:</b>	4.762 mm
<b>Fahrzeughöhe:</b>	1.435 mm
<b>Fahrzeugbreite:</b>	1.847 mm
<b>Zulässiges Gesamtgewicht:</b>	2.165 kg
<b>Radstand:</b>	2.820 mm
<b>Anzahl Achsen:</b>	2
<b>Zylinder:</b>	4
<b>Schadstoffklasse:</b>	Euro 6
<b>Anzahl Türen:</b>	4
<b>Anzahl Sitze:</b>	5
<b>Getriebe:</b>	Automatik 7-Gang
<b>Polsterart:</b>	Leder
<b>Interieurfarbe:</b>	schwarz-schwarz/schwarz-schwarz/schwarz/titangrau
<b>Anzahl vorhandene Schlüssel:</b>	2

## » Dokumente & Wartung

<b>Nächste HU:</b>	10.2025
<b>Zulassungsbescheinigung (ZBT1 Original) vorhanden:</b>	Ja
<b>Zulassungsbescheinigung entgegengenommen:</b>	Ja
<b>Kennzeichen entgegengenommen:</b>	Beide
<b>Wartungsheft:</b>	Digital
<b>Wartungsnachweis:</b>	Nicht prüfbar
<b>Datum der letzten Wartung:</b>	
<b>Km-Stand bei letzter Wartung:</b>	
<b>Restlauf bis Service:</b>	-7.500 KM



# Zustandsbericht

- Protokoll der Fahrzeugbewertung -

Berichts-Nr: 9240129  
vom: 16.10.2025

## » Fahrzeugausstattung

3-Zonen-Komfortklimaautomatik	Datenmodul Europa
4 Zyl.Dieselmotor 2,0L Aggr. 05L.A	Dekoreinlagen Diamantlack silbergrau
4-Wege-Lendenwirbelstütze für die Vordersitze	Dieselmotor
4-Zyl.Turbodieselmotor 2,0 L/150 KW(4V) TDI, Common-Rail Grundmotor: T6F/T98/T48/T4T/T1T/T1H	Digitaler Radioempfang
Abgaskonzept, EU6 AP	Doppelton-Signalhorn
Ablage- und Gepäckraumpaket	Einbauteile f.4 Zyl.Motore
Abwicklung Serie	Einfüllstutzen-Modul 1 ohne Einsatz
AdBlue-Tank mit erhöhtem Füllvolumen	Einparkhilfe plus
advanced	Einstiegsleisten mit Aluminiumeinlegern vorn
Airbags vorn, Beifahrerairbag deaktivierbar	Elektrische Luftzusatzheizung
Akzentflächen schwarz matt	Elektromechanische Parkbremse
Ambiente-Lichtpaket	Elektromechanische Servolenkung
Assistenzpaket Tour	Fahrzeuge mit besonderen Produktaufwer- tungsmaßnahmen
Audi active lane assist	Fahrzeugklassen-Differenzierung-8W0/8WA-
Audi adaptive cruise control	Fensterschachteilen in schwarz (Gummi)
Audi AG	Fernlichtassistent
Audi connect Navigation & Infotainment	Fertigungsablauf Standard
Audi connect Notruf & Service mit Audi connect Remote & Control	Frontantrieb
Audi drive select	Frontscheibe in Wärmeschutz- und Akustikverglasung
Audi pre sense city	Fußgängerschutzmaßnahmen erweitert
Audi Soundsystem	Fußhebelwerk "Standard"
Audi virtual cockpit plus	Fußmatten vorn und hinten
Aufkleber/Schilder, englisch-deutsch	Gepäckraumauskleidung (Ausf.2)
Außenspiegel elektrisch einstell-, beheiz- und anklappbar, beidseitig automatisch abblendend, mit Memoryfunkt.	Gepäckraumklappe elektrisch öffnend und schließend
Außenspiegel links, asphärisch	Gewichtsbereich 9 nur Einbausteuerung keine Bedarfsprognose
Außenspiegel rechts, asphärisch	Gewichtsklasse Vorderachse Gewichtsbereich 8
Außenspiegelgehäuse in Wagenfarbe	Gurtanlegekontrolle
Basis	Heckblende (ECE)
Batterie 380A (68Ah)	Heckscheibe, hintere Tür- und Seitenscheiben in Klarglas
Batterie/Generator Kapazität Standard	Innenspiegel automatisch abblendend, rahmenlos
Bauteilesatz ohne länderspezifische Bauvorschrift	Instrumenteneinsatz, Anzeige in KM/H
Begrenzung der Höchstgeschwindigkeit auf 210 km/h	Kältemittel R1234yf
Begrenzung Höchstgeschwindigkeit auf 210 km/h	Kamerabasierte Verkehrszeichenerkennung
Betriebserlaubnis Nachtrag	Kein Selbstabholer
Bluetooth-Schnittstelle	Kein Sonderfahrzeug,Standard-Ausführung
Bordliteratur in Deutsch	Keine Aktionsausführung
Bordwerkzeug	Kennzeichenträger vorn
Dach in Wagenfarbe	Kindersicherheits-Paket
Dachhimmel in Stoff in spezifischer Farbe	Kindersicherung, elektrisch betätigt
Dachreling Schwarz	Kindersitzbefestigung ISOFIX für den Beifahrersitz



# Zustandsbericht

- Protokoll der Fahrzeugbewertung -

Berichts-Nr: 9240129  
vom: 16.10.2025

Kindersitzbefestigung ISOFIX und Top Tether für die äußeren Fondsitze	Ohne Nackengebläse
Kofferraumbodenmatte	Ohne Oberflächenschutz mit zusätzlichen Transportschutzmaßnahmen
Komfortmittellarmlehne vorn	Ohne Scheinwerferreinigungsanlage
Komfortschlüssel inkl. sensorgesteuerter Gepäckraum- und Kofferraumklappe elektrisch öffnend und schließend	Ohne Sitzbelüftung/Massagesitze
Komfortschlüssel ohne Safelock	Ohne Sonnenschutzrollo
Kopfstützen vorn	Ohne Spurwechselassistent
Kraftstoffbehälter mit erhöhtem Füllvolumen	Ohne Systeme für den Fahrzeugzugang
Kraftstoffsystem Diesel	Ohne Vorbereitung für VTS (Vehicle-Tracing System)
Ladeboden	Ohne Vorkonditionierung
Ländergruppe A	Ohne Windschott
Landesverkaufsprogramm Deutschland	Ohne Zündanlaß-Schloß-Sperrsystem, ohne Lenkungssperre
Leder/Kunstleder mono.pur 550-Kombination	Ohne zus. Triebwerks-Unterschutz
Lederlenkrad 3-Speichen mit Multifunktion plus	Ohne zus. Warnleuchten
LED-Heckleuchten	Ohne Zusatz-/Standheizung
Linkslenker	PKW-Ausführung
Mild-Hybrid	Räder der Serie
Mit Multifunktionskamera	Räder, 10-Speichen-V, 8,0Jx18, Reifen 245/40 R18
Mit spez. Schilder/Aufkleber/ Sicherheitszertifikate für Deutschland	Räder, 5-Parallelspeichen, 7,0Jx17, Winterreifen 225/50 R17
MMI Navigation plus mit MMI touch	Radschrauben Standard
Modellbezeichnung gemäß neuer Leistungskennzeichnung	Rechtsverkehr
Motorabdeckung	Regionscode " ECE " für Radio
Nicht Heissland	Reifen ohne Festlegung der Reifenmarke
Nichtraucherausführung	Reifendruck-Kontrollanzeige
Normalsitze vorn	Reifenreparaturset
Ohne Beleuchtung	Riemenstartergenerator RSG 12V 130-200 A
Ohne besondere Farbausstattung	Rollwiderstandsoptimierte Reifen, geschwindigkeitsbegrenzt mit Reifen 245/40 R 18
Ohne besondere Karosseriemaßnahmen	Rückfahrkamera
Ohne Car2X	Rücksitzlehne, geteilt umklappbar
Ohne Dacheinsatz (Volldach)	S tronic
Ohne Dekorfolien/Embleme	Scheiben seitlich und hinten in Wärmeschutzverglasung
Ohne erweitertem Sicherheitssystem	Scheibenbremsen hinten, 16 Zoll (ECE)
Ohne Feuerlöscher	Scheibenbremsen vorn, 16 Zoll (ECE)
Ohne Frontspoiler	Scheinwerfer
Ohne Garagentoröffner	Seitenairbags vorn und hinten und Kopfairbagsystem
Ohne Head-up-Display	Serienfahrwerk
Ohne Heckspoiler	Serienkraftstoff-Erstbefüllung
Ohne Hinterachsgetriebe	Serienqualität
Ohne integriertes Mautsystem	Serviceanzeige 30000 km oder 2 Jahre ( variabel )
Ohne Kompensor	Sicherheitsgurte in Schwarz
Ohne Lehnenentriegelung für Vordersitze	Sitzheizung vorn
Ohne Multimedia" im Fahrzeug	Smartphone-Interface
	Sondersteuerung I/VP



# Zustandsbericht

- Protokoll der Fahrzeugbewertung -

Berichts-Nr: 9240129  
vom: 16.10.2025

Sonnenblenden vorn  
spezielles Typschild EU  
Standard  
Standardabgasanlage  
Standardelektrik  
Standard-Klimazonen  
Start-Stop-System  
Steuerung (werksintern)  
Steuerungsnummer  
Steuerungsnummer direkt  
Stoßfänger advanced  
Tagfahrlicht  
Tiptronic  
Trägerfrequenz 433,92 bis 434,42 MHz  
Transportschutz (Ausf.1)  
Türgriffe in Wagenfarbe  
Typprüfland Deutschland  
Variant/Avant  
Variante Grundausstattung  
Verbandmaterial mit Warndreieck und Warnwesten  
Vorbereitung für Anhängervorrichtung  
Vorbereitung für Functions on Demand  
Vordersitze elektrisch einstellbar mit Memory-Funktion für den Fahrersitz  
Vordersitze elektrisch einstellbar, inklusive Memory-Funktion für den Fahrersitz  
Wegfahrsperre elektronisch  
Winterrädderverbau in der Serie  
Zus. Karosserieabdeckungen Steinschlag- schutz



# Zustandsbericht

- Protokoll der Fahrzeugbewertung -

Berichts-Nr: 9240129  
vom: 16.10.2025

## » Bereifung

### MONTIERTE BEREIFUNG

Hersteller	Ort	Position	Typ	Felge	Dimension	Profiltiefe
Michelin	Vorne	Links	Sommer	Aluminium	245/40 R 18 93 H	6,0 mm
Michelin	Vorne	Rechts	Sommer	Aluminium	245/40 R 18 93 H	6,0 mm
Michelin	Hinten	Links	Sommer	Aluminium	245/40 R 18 93 H	6,0 mm
Michelin	Hinten	Rechts	Sommer	Aluminium	245/40 R 18 93 H	6,0 mm

Reifen zulässig: Ja

Reifen verkehrssicher: Ja

### ZUSÄTZLICHE BEREIFUNG

Hersteller	Ort	Position	Typ	Felge	Dimension	Profiltiefe
Bridgestone			Winter	Aluminium	225/50 R 17 98 H	2,0 mm
Bridgestone			Winter	Aluminium	225/50 R 17 98 H	2,0 mm
Bridgestone			Winter	Aluminium	225/50 R 17 98 H	6,0 mm
Bridgestone			Winter	Aluminium	225/50 R 17 98 H	6,0 mm

Reifen zulässig: Ja

Reifen verkehrssicher: Ja

### ERSATZ-/NOTRAD & ZUBEHÖR

Bordwerkzeug vorhanden: Ja

Tirefit vorhanden: Ja

Tirefit Ablaufdatum: 10.2026

Kompressor vorhanden: Ja



# Zustandsbericht

- Protokoll der Fahrzeugbewertung -

Berichts-Nr: 9240129  
vom: 16.10.2025

## » Wertmindernde Faktoren

Nr	Bauteil	Schadensbeschreibung	Reparaturempfehlung
1	Wartung	Wartung fällig	Ausführen
2	Zusätzliche(r) Reifen	Verschlissen	Ersetzen
3	Tür hinten rechts	Delle(n)	Kaltdrücken
4	Ölwechsel	Wartung fällig	Ausführen
5	Motorhaube Dämmmatte	Beschädigt	Ersetzen
6	Motorhaube	Delle(n)	Kaltdrücken

## » Gebrauchsspuren

Das Fahrzeug weist dem Alter, der Laufleistung und dem Einsatzzweck entsprechende Gebrauchsspuren auf.



# Zustandsbericht

- Protokoll der Fahrzeugbewertung -

Berichts-Nr: 9240129  
vom: 16.10.2025

## » Merkantile Wertminderung

Vorschäden bekannt: Ja  
Vorschäden feststellbar: Ja  
Nachlackierungen vorhanden: Nein  
Lackschichtdickenmessung durchgeführt: Ja - ohne Auffälligkeiten/Abweichungen

Nr	Bauteil	Schadensbeschreibung	Reparaturstatus	Reparaturkosten
1	Andere	Haftpflichtschaden		€ 2.762,13
Summe (ohne MwSt.):				€ 2.762,13

### ERGEBNISSE DER LACKSCHICHTDICKENMESSUNG

Die Messwerte lagen im üblichen Bereich.

Pro Bauteil wurden mindestens 3 Messungen durchgeführt.





# Zustandsbericht

- Protokoll der Fahrzeugbewertung -

Berichts-Nr: 9240129  
vom: 16.10.2025

## » Hinweise zum Zustandsbericht

**Angaben zum Auftrag und zum  
Bewertungsumfang:**

Es wurde der Auftrag erteilt, einen Zustandsbericht über das beschriebene Fahrzeug zu erstellen.

Die Fahrzeugzustandsbewertung erfolgte auftragsgemäß auf Basis der vom Auftraggeber vorgegebenen Standards für Fahrzeugbewertungen. Die Feststellungen im Einzelfall trifft der Sachverständige aufgrund eigener Sachkunde und nach eigenem sachverständigen Ermessen.

**Fahrzeug-Identifizierung:**

WAUZZZF42PA032008

FIN abgelesen und stimmt mit Unterlagen überein

**Allgemeinzustand:**

Mittelmäßiger Allgemeinzustand

**Besichtigungsbedingungen:**

Ausreichend

**Hebebühne/Hubmittel benutzt:**

Ja

**Motorenlauf durchgeführt:**

Ja

**Fahrprobe durchgeführt:**

Nein



# Zustandsbericht

- Protokoll der Fahrzeugbewertung -

Berichts-Nr: 9240129  
vom: 16.10.2025

## » Sonstige Bemerkungen

Vorliegendes Exemplar wurde auf elektronischem Wege erzeugt. Es ist ohne Originalunterschrift gültig.

## » Ansichtsfotos



Fahrzeugansicht - diagonal vorne links



Fahrzeugansicht - diagonal vorne rechts

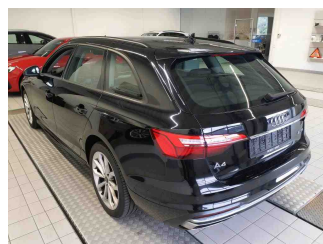

Fahrzeugansicht - diagonal hinten links

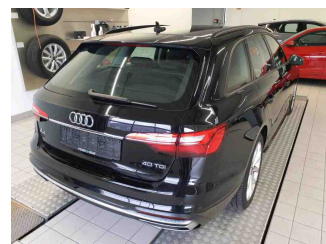

Fahrzeugansicht - diagonal hinten rechts



Innenraum - Cockpit mit Laufleistung

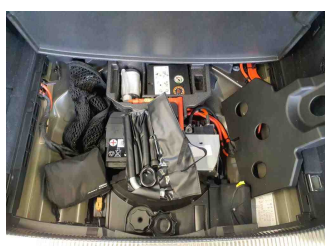

Equipment - Bordwerkzeug

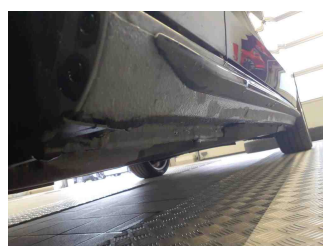

Seitenansicht - Schweller links



Seitenansicht - Schweller rechts

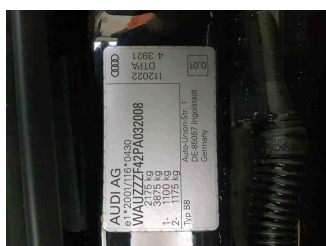

Fahrzeug - Typenschild/Fahrgestellnummer

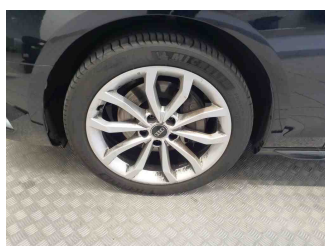

Räder - Rad montiert vorne links

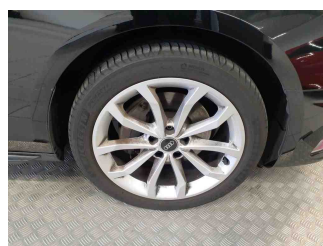

Räder - Rad montiert vorne rechts

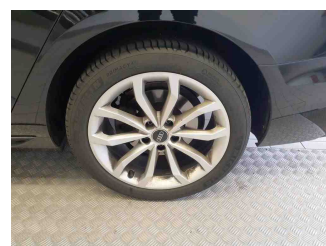

Räder - Rad montiert hinten links

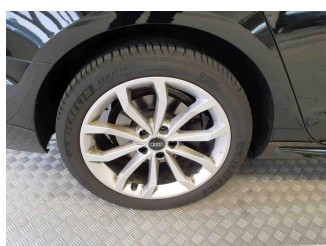

Räder - Rad montiert hinten rechts



Räder - Rad beiliegend #1



Räder - Rad beiliegend #2



Räder - Rad beiliegend #3



# Zustandsbericht

- Protokoll der Fahrzeugbewertung -

Berichts-Nr: 9240129  
vom: 16.10.2025



Räder - Rad beiliegend #4



Innenraum - Mittelkonsole

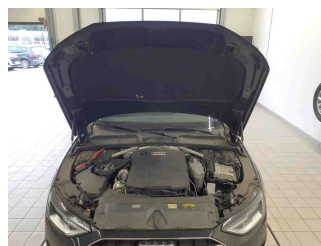

Fahrzeug - Motorraum offen



Equipment - Boardmappe/  
Securitybag

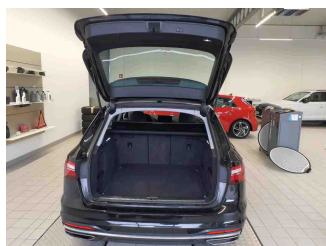

Innenraum - Kofferraum

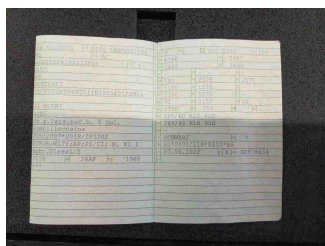

Fahrzeug - abgegebene ZB1

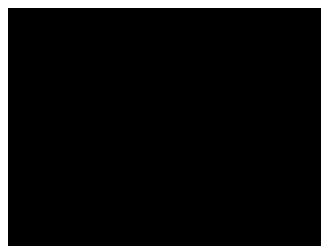

Fahrzeug - Serviceunterlagen /  
Wartungsnachweis



Innenraum - vorne



Innenraum - hinten



Räder - Haltbarkeitsdatum  
Tirefit



Unterbodenscan

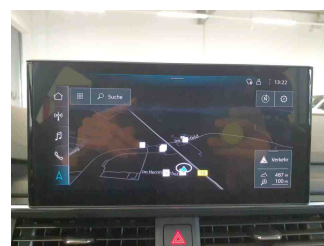

Innenraum -  
Navigationsgerät/Radio



## » Beschädigungsfotos

### WERTMINDERNDE FAKTOREN

1 - Wartung - Wartung fällig - Ausführen

2 - Zusätzliche(r) Reifen - Verschlissen - Ersetzen

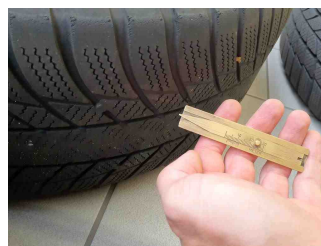
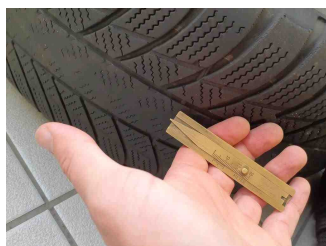

3 - Tür hinten rechts - Delle(n) - Kaltdrücken

Kommentar

4 Dellen

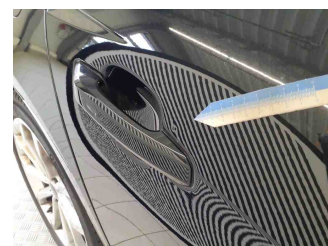
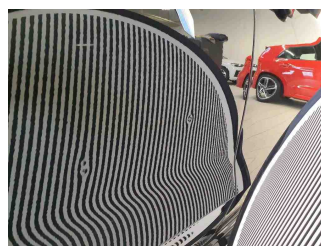
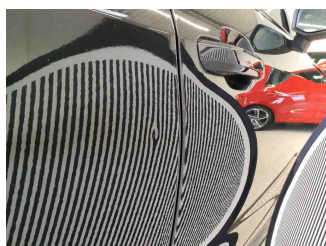
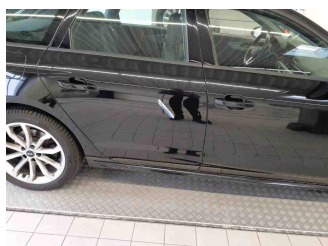

4 - Ölwechsel - Wartung fällig - Ausführen

5 - Motorhaube Dämmmatte - Beschädigt - Ersetzen

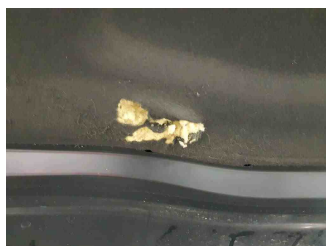
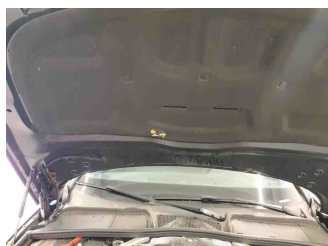

6 - Motorhaube - Delle(n) - Kaltdrücken

