

## » Übersicht

**Auftrags-Nr:** 1002227022  
**Besichtigt am:** 16.12.2025 11:04  
**Berichts-Nr:** 9679899  
**FIN:** WVGZZZ1TZNW012627

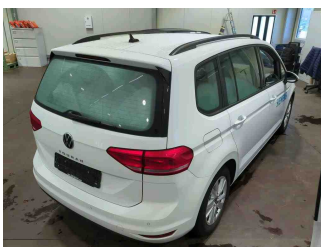

Fahrzeugansicht - diagonal  
vorne links



Fahrzeugansicht - diagonal  
hinten rechts

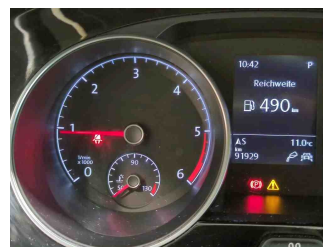

Innenraum - Cockpit mit  
Laufleistung

## » Fahrzeugdaten

<b>Fahrzeugkategorie:</b>	Personenkraftwagen
<b>Fahrzeugart:</b>	Van
<b>Hersteller:</b>	Volkswagen
<b>Modell:</b>	Touran
<b>HSN / TSN:</b>	0603 / BWR
<b>Erstzulassungsdatum:</b>	24.06.2022
<b>Laufleistung:</b>	91.929 km
<b>Nachweis Kilometerstand:</b>	
<b>Farbe:</b>	Pure White
<b>Farbe Dach:</b>	Pure White
<b>Antriebsart:</b>	Frontantrieb
<b>Motorisierung/Kraftstoff:</b>	Diesel
<b>Hubraum:</b>	2.000 ccm
<b>Leistung:</b>	110 kW (150 PS)
<b>Fahrzeuglänge:</b>	
<b>Fahrzeughöhe:</b>	
<b>Fahrzeugbreite:</b>	
<b>Zulässiges Gesamtgewicht:</b>	
<b>Radstand:</b>	
<b>Anzahl Achsen:</b>	2
<b>Zylinder:</b>	4
<b>Schadstoffklasse:</b>	Euro 6
<b>Anzahl Türen:</b>	4
<b>Anzahl Sitze:</b>	5
<b>Getriebe:</b>	Automatik 7-Gang
<b>Polsterart:</b>	Alcantara
<b>Interieurfarbe:</b>	Titanschwartz/Titanschwartz/Schwarz
<b>Anzahl vorhandene Schlüssel:</b>	1

## » Dokumente & Wartung

<b>Nächste HU:</b>	
<b>Zulassungsbescheinigung (ZBT1 Original) vorhanden:</b>	Nein
<b>Zulassungsbescheinigung entgegengenommen:</b>	Nein
<b>Kennzeichen entgegengenommen:</b>	Keine
<b>Wartungsheft:</b>	Digital
<b>Wartungsnachweis:</b>	Nicht prüfbar
<b>Datum der letzten Wartung:</b>	
<b>Km-Stand bei letzter Wartung:</b>	

## » Fahrzeugausstattung

"Business Premium"-Paket inkl. Navigation	Dekoreinlagen "Piano Black" für Mittelkonsole
12-V-Steckdose an der Mittelkonsole hinten und im Gepäckraum	Digitaler Radioempfang DAB+
2 USB-C-Schnittstellen vorn	Diversity-Antenne für FM-Empfang
3 Dreipunkt-Automatiksicherheitsgurte mit Gurtstraffer hinten	Doppelkupplungsgetriebe DQ381
3 Einzelsitze in 2. Sitzreihe mit Längs- und Lehnenneigungs-Einstellung sowie Armlehne und Umklappfunktion "Easy Fold"	Drehstromgenerator 180 A
4 Leichtmetallräder "Karlstad" 6,5 J x 16	Dreipunkt-Automatiksicherheitsgurte vorn mit Höheneinstellung und Gurtstraffer
4-Zylinder-Dieselmotor 2,0 l	Einparkhilfe - Warnsignale bei Hindernissen im Front- und Heckbereich
4-Zylinder-Dieselmotor 2,0 l TDI, 110 kW	Elektrische Luftzusatzheizung
7-Gang-Automatikgetriebe oder DSG Beachtung: Fam. EDF	Elektronische Parkbremse inkl. Auto-Hold-Funktion
8 Lautsprecher	Elektronisches Stabilisierungsprogramm mit Gegenlenkunterstützung, ABS, ASR, EDS, MSR und Gespannstabilisierung
Abdeckungen für Leichtmetallräder	Entfall des Schriftzugs für die Motorbezeichnung auf der Gepäckraumklappe
Abgasendrohr seitlich, hinten	Entriegelung Heckklappe/Deckel hinten von außen
Abgasnorm EU6 AP	Fahrlichtschaltung automatisch, mit Tagfahrlicht, "Leaving home"-Funktion und manueller "Coming home"-Funktion
Ablagefach mit Deckel auf der Instrumententafel	Fahrzeuge ohne besonderen Produktaufwertungsmaßnahmen
Ablagefächer in der Dachkonsole	Fahrzeugklassen-Differenzierung -5T0-
Airbag für Fahrer und Beifahrer, mit Beifahrerairbag-Deaktivierung, inkl. Knie-Airbag auf der Fahrerseite	Federbereich 10 nur Einbausteuerung keine Bedarfsprognose
Aktive Frontklappe	Frontantrieb
Allergenfilter	Frontscheibe in Verbundsicherheitsglas, wärme- und geräuschkundend
App-Connect inkl. App-Connect Wireless für Apple CarPlay und Android Auto	Fußhebelwerk "Standard"
Aufkleber/Schilder, deutsch-französisch-holländisch	Gepäckmanagement-Paket mit auf Schienen fixierbarem Gepäcknetz
Außenspiegel auf Fahrerseite asphärisch	Gepäckraumabdeckung mit Komfortöffnung, auszieh-, herausnehm- und verstaubar
Außenspiegel elektrisch anklappbar, auf Fahrerseite abblendend, Umfeldbeleuchtung und Beifahrerspiegelabsenkung	Gepäckraumbeleuchtung zusätzlich, herausnehmbar und als Taschenlampe nutzbar
Außenspiegel rechts, konvex	Gepäckraumboden höhen einstellbar, mit Fixierelement
Außenspiegelgehäuse und Türgriffe in Wagenfarbe	Gepäckraumbodenbelag Standard
Ausströmer vorn und Lichtdreh schalter mit Chromeinfassung	Gewichtsbereich 4 nur Einbausteuerung keine Bedarfsprognose
Automatische Distanzregelung ACC "stop & go", mit Geschwindigkeitsbegrenzer	Halogen-Hauptscheinwerfer und Blinkleuchten unter gemeinsamer Klarglasabdeckung
Batterie 420A (70Ah)	Handschuhfach mit Kühlmöglichkeit
Batterie/Generator Kapazität Standard	Innenleuchten mit Abschaltverzögerung und Dimmfunktion, 2 Leseleuchten vorn und hinten
Bauteilesatz ohne länderspezifische Bauvorschrift	Innenspiegel automatisch abblendend
Beifahrersitzlehne komplett umklappbar, mit Tisch- und Durchladefunktion	ISOFIX-Halteösen (Vorrichtung zur Befestigung von Kindersitzen auf den Rücksitzen)
Betriebserlaubnis Nachtrag	Kältemittel R1234yf
Betriebsspannung 12 V	Kein Sonderfahrzeug, Standard-Ausführung
Bordliteratur in Deutsch (Deutschland)	Keine Aktionsausführung
Dachhimmel in Storm Grey	Kennzeichenbeleuchtung in LED-Technik
Dachreling schwarz	Kennzeichenträger vorn und hinten (ECE)
Dämpfung hinten, Basis 1	Kindersicherung
Dämpfung vorn	
Dekoreinlagen "New Brushed Design" für Instrumententafel und Türverkleidungen vorn	

# Zustandsbericht

- Protokoll der Fahrzeugbewertung -

Berichts-Nr: 9679899  
vom: 16.12.2025

Klapptische an den Rückseiten der Vordersitze, neigungseinstellbar  
Klimaanlage "Air Care Climatronic" mit Aktiv-Kombifilter, Bedienungselementen hinten und 3-Zonen-Temperaturregelung  
Kombi-Instrument mit elektronischem Tachometer, Kilometer- und Tageskilometerzähler, Drehzahlmesser  
Komfortausstattung  
Kraftstoffbehälter  
Kraftstoffsystem Diesel  
Kühlergrill in Schwarz mit Chromleisten auf den Lamellen  
Landesverkaufsprogramm Deutschland  
Lendenwirbelstützen vorn, auf Fahrerseite elektrisch einstellbar, Massagefunktion auf Fahrerseite  
Leuchtweitenregulierung  
Linkslenker  
Make-up-Spiegel beleuchtet in den Sonnenblenden  
Mittelarmlehne vorn höhen- und längseinstellbar, mit herausnehmbarer Ablagebox, 2 Ausströmer hinten  
MPV  
Müdigkeitserkennung  
Multifunktionsanzeige "Plus"  
Multifunktionskamera  
Multifunktionslenkrad in Leder, mit Schaltwippen  
Navigationssystem "Discover Pro" inkl. "Streaming & Internet"  
Navigationssystem "Discover Pro" inkl. "Streaming & Internet"  
Nebelscheinwerfer und Abbiegelicht  
Nebelschlussleuchte  
Netztrennwand  
Nicht Heissland  
Nichtraucherausführung - Ablagefach und 12-V-Steckdose vorn  
Normal-Lackierung  
Notbremsassistent "Front Assist" (für automatische Distanzregelung ACC bis 210 km/h)  
Notruf-Service; keine Registrierung notwendig, Dienst ist bei Auslieferung aktiviert  
Ohne Aktivkohlebehälter mit SCR  
Ohne alternativ-Antriebssystem  
Ohne Anhängervorrichtung  
Ohne Aufkleber und Embleme  
Ohne Dacheinsatz (Volldach)  
Ohne Dynamic Drive Control  
Ohne ECO-Funktion  
Ohne Elektrische Lenksäulenverriegelung (ELV)  
Ohne Erkennungsleuchten  
Ohne Feuerlöscher  
Ohne Head-Up Display  
Ohne Individualeinbau

Ohne Innenleuchte im Fußraum  
Ohne Kindersitz  
Ohne Lichtassistent  
Ohne Sonnenschutzrollo  
Ohne Spurwechselassistent  
Ohne Trittschutzfolie für Türeinstieg  
Ohne Überführungsausrüstung  
Ohne Vorbereitung Einbau Funkgerät  
Ohne Vorbereitung Rundumtonkombination und ohne Funkantenne  
Ohne zus. Karosserieabdeckungen seitlich(Steinschlagschutz)  
Ohne zus. Leuchten (Beleuchtungen innen)  
Ohne zus. Triebwerks-Unterschutz  
Ohne Zusatz-/Standheizung  
Ohne Zusatzgeräte Wegstreckenmessung  
Online-Dienst, mit OCU, mit Head Unit Codierung, ohne WFS-Verbund  
Proaktives Insassenschutzsystem in Verbindung mit "Front Assist"  
Radio  
Radschlüssel und Wagenheber  
Radschrauben Standard  
Radstand  
Rechtsverkehr  
Regensensor  
Regionscode " ECE " für Radio  
Reifen 205/60 R 16  
Reifen ohne Festlegung der Reifenmarke  
Reifenkontrollanzeige  
Rückfahrkamera "Rear View"  
SBBR-Leuchten, Normalausführung  
Schalthebelknauf in Leder  
Schalthebelverkleidung f.Automat- schaltung  
Scheibenbremsen hinten  
Scheibenbremsen vorn  
Scheibenwaschdüsen vorn automatisch beheizt  
Scheinwerfer-Reinigungsanlage  
Schublade unter dem rechten Vordersitz  
Seitenairbags für die äußeren Sitze der 2. Sitzreihe, inkl. Seitenairbags vorn sowie Kopfairbagsystem  
Serienkraftstoff-Erstbefüllung  
Serviceanzeige 30000 km oder 2 Jahre ( flexibel )  
Servolenkung elektromechanisch, geschwindigkeitsabhängig geregelt  
Sicherheitsoptimierte Kopfstützen vorn, längs- und höheneinstellbar  
Sitzmittelbahnen in Mikrovlies "ArtVelours"

Spezielles Typschild für EG für M1-Pkw  
Spiegelpaket  
Sprachbedienung  
Stabilisator hinten für Adaptive Fahrwerksregelung DCC  
Stabilisator vorn  
Standard-Klimazonen  
Start-Stopp-System mit Bremsenergie-Rückgewinnung  
Stoßfänger in Wagenfarbe  
Telefonschnittstelle "Comfort" mit induktiver Ladefunktion  
Textilfußmatten vorn und hinten  
Tire Mobility Set: 12-Volt-Kompressor und Reifendichtmittel  
Top-Komfortsitze vorn  
Trägerfrequenz 433,92 bis 434,42 MHz  
Transportschutzfolie (Mindestschutz) mit zus.  
Transportschutzmaßnahmen  
Tür und Seitenverkleidung Schaumfolie und Gewebe  
Typprüfland Deutschland  
Verbandtasche, Warndreieck und Warnweste  
Verkehrszeichenerkennung  
Verkehrszeichenerkennung  
Vorbereitet für "We Connect" und "We Connect Plus"  
Vordersitze beheizbar  
Vordersitze höhen-einstellbar, ergoActive-Sitz auf der  
Fahrerseite  
Wärmeschutzverglasung grün, seitlich und hinten  
Warnleuchte für Waschwasserstand  
Warnton und -leuchte für nicht angelegte Gurte vorn,  
Warnleuchte für nicht angelegte Gurte hinten  
Wartungsintervallverlängerung  
Wegfahrsperre elektronisch  
Winterräder (zusätzlich), 4 Stahlräder 6,5 J x 16, AirStop®-  
Winterreifen 205/60 R 16 H  
Winterräder (zusätzlich), 4 Stahlräder 6,5 J x 16, AirStop®-  
Winterreifen 205/60 R 16 H  
Zentralverriegelung ohne Safe-Sicherung, mit  
Funkfernbedienung und 2 Funkklappschlüsseln  
Zierleisten in Schwarz an den Seitenfenstern

## » Bereifung

### MONTIERTE BEREIFUNG

Hersteller	Ort	Position	Typ	Felge	Dimension	Profiltiefe
Pirelli	Vorne	Links	Sommer	Aluminium	205/60 R 16 96 V	5,0 mm
Pirelli	Vorne	Rechts	Sommer	Aluminium	205/60 R 16 96 V	5,0 mm
Pirelli	Hinten	Links	Sommer	Aluminium	205/60 R 16 96 V	5,0 mm
Pirelli	Hinten	Rechts	Sommer	Aluminium	205/60 R 16 96 V	5,0 mm

Reifen zulässig: Ja

Reifen verkehrssicher: Ja

### ZUSÄTZLICHE BEREIFUNG

Hersteller	Ort	Position	Typ	Felge	Dimension	Profiltiefe
Pirelli			Winter	Stahl	205/60 R 16 96 H	4,0 mm
Pirelli			Winter	Stahl	205/60 R 16 96 H	4,0 mm
Pirelli			Winter	Stahl	205/60 R 16 96 H	6,0 mm
Pirelli			Winter	Stahl	205/60 R 16 96 H	6,0 mm

Reifen zulässig: Ja

Reifen verkehrssicher: Ja

### ERSATZ-/NOTRAD & ZUBEHÖR

Bordwerkzeug vorhanden: Ja

Tirefit vorhanden: Ja

Tirefit Ablaufdatum: 03.2026

Kompressor vorhanden: Ja

# Zustandsbericht

- Protokoll der Fahrzeugbewertung -

Berichts-Nr: 9679899  
vom: 16.12.2025

## » Wertmindernde Faktoren

Nr	Bauteil	Schadensbeschreibung	Reparaturempfehlung
1	Tür hinten rechts	Korrosion	Lackieren
2	Einstiegsschweller hinten rechts	Delle(n) und Kratzer	Instandsetzen + lackieren
3	Vorbereitungszeit Karosserie	Lack Vorbereitung	Ausführen
4	Tür hinten rechts	Delle(n)	Kaltdrücken
5	Einstiegsschweller vorne rechts	Kratzer	Lackieren
6	Motorhaube	Steinschlag	Auslegen + Polieren
7	Karosserie	Beklebt / beschriftet	Beschriftung entfernen
8	Außenspiegel Gehäuse rechts	Kratzer	Lackieren
9	Ladekante	Kratzer	Smart Repair
10	Tür hinten rechts	Kratzer	Polieren
11	Türgriff außen hinten links	Kratzer	Auslegen + Polieren

## » Gebrauchsspuren

Das Fahrzeug weist dem Alter, der Laufleistung und dem Einsatzzweck entsprechende Gebrauchsspuren auf.

## » Fehlteile

Nr	Bauteil	Schadensbeschreibung	Reparaturempfehlung
1	Zündschlüssel	Fehlt	Ersetzen

## » Merkantile Wertminderung

Vorschäden bekannt:	Ja
Vorschäden feststellbar:	Nein
Nachlackierungen vorhanden:	Nein
Lackschichtdickenmessung durchgeführt:	Ja - ohne Auffälligkeiten/Abweichungen

Nr	Bauteil	Schadensbeschreibung	Reparaturstatus	Reparaturkosten
1	Andere	Haftpflichtschaden		€ 1.467,58
2	Andere	Haftpflichtschaden		€ 1.671,18
3	Andere	Vollkaskoschaden		€ 2.095,09
Summe (ohne MwSt.):				€ 5.233,85

### ERGEBNISSE DER LACKSCHICHTDICKENMESSUNG

Die Messwerte lagen im üblichen Bereich.

Pro Bauteil wurden mindestens 3 Messungen durchgeführt.



# Zustandsbericht

- Protokoll der Fahrzeugbewertung -

Berichts-Nr: 9679899  
vom: 16.12.2025

## » Hinweise zum Zustandsbericht

**Angaben zum Auftrag und zum  
Bewertungsumfang:**

Es wurde der Auftrag erteilt, einen Zustandsbericht über das beschriebene Fahrzeug zu erstellen.

Die Fahrzeugzustandsbewertung erfolgte auftragsgemäß auf Basis der vom Auftraggeber vorgegebenen Standards für Fahrzeugbewertungen. Die Feststellungen im Einzelfall trifft der Sachverständige aufgrund eigener Sachkunde und nach eigenem sachverständigen Ermessen.

**Fahrzeug-Identifizierung:**

WVGZZZ1TZNW012627

FIN abgelesen und stimmt mit Unterlagen überein

**Allgemeinzustand:**

Mittelmäßiger Allgemeinzustand

**Besichtigungsbedingungen:**

Nässe, Eingeschränkt

**Hebebühne/Hubmittel benutzt:**

Nein

**Motorenlauf durchgeführt:**

Ja

**Fahrprobe durchgeführt:**

Ja

## » Sonstige Bemerkungen

Vorliegendes Exemplar wurde auf elektronischem Wege erzeugt. Es ist ohne Originalunterschrift gültig.

» Ansichtsfotos



Fahrzeugansicht - diagonal  
vorne links



Fahrzeugansicht - diagonal  
vorne rechts



Fahrzeugansicht - diagonal  
hinten links



Fahrzeugansicht - diagonal  
hinten rechts

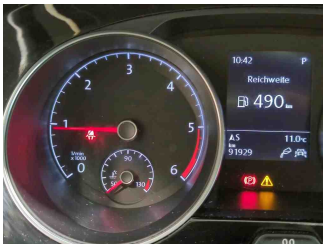

Innenraum - Cockpit mit  
Laufleistung

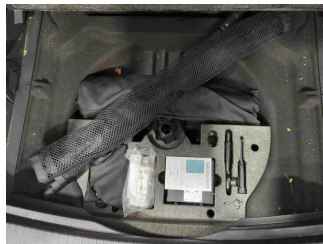

Equipment - Bordwerkzeug

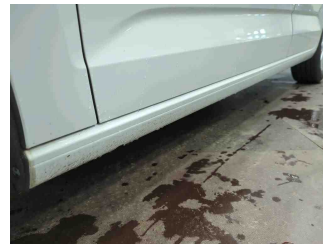

Seitenansicht - Schweller links



Seitenansicht - Schweller rechts

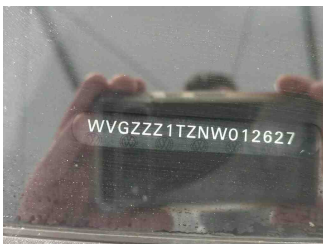

Fahrzeug -  
Typenschild/Fahrgestellnummer

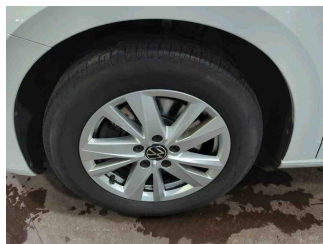

Räder - Rad montiert vorne  
links

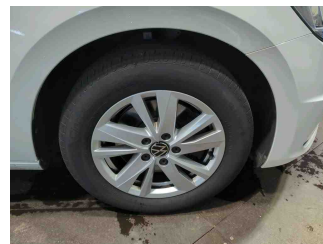

Räder - Rad montiert vorne  
rechts

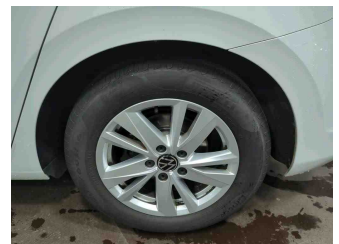

Räder - Rad montiert hinten  
links

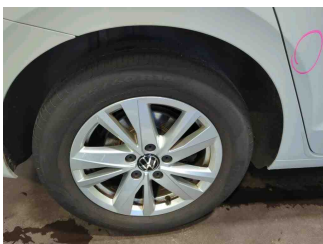

Räder - Rad montiert hinten  
rechts



Räder - Rad beiliegend #1



Räder - Rad beiliegend #2

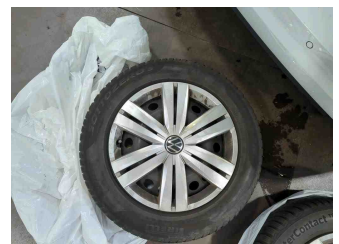

Räder - Rad beiliegend #3



Räder - Rad beiliegend #4

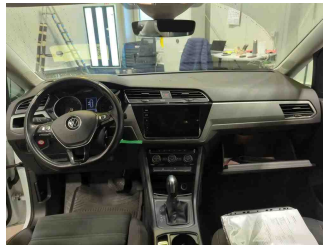

Innenraum - Mittelkonsole

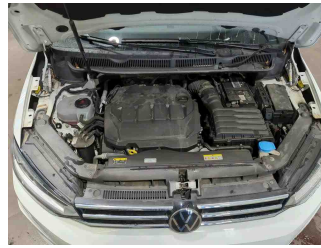

Fahrzeug - Motorraum offen

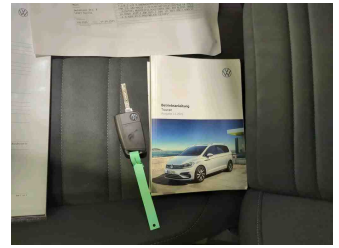

Equipment - Boardmappe/  
Securitybag



Innenraum - Kofferraum



Räder - eingelegt im Fahrzeug

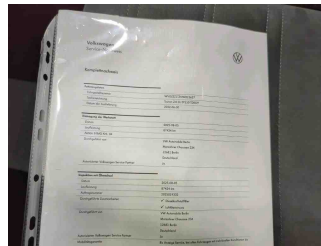

Fahrzeug - Serviceunterlagen /  
Wartungsnachweis

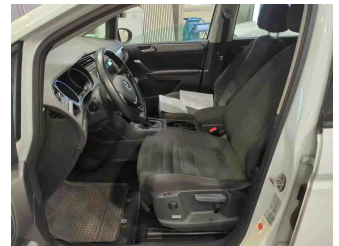

Innenraum - vorne

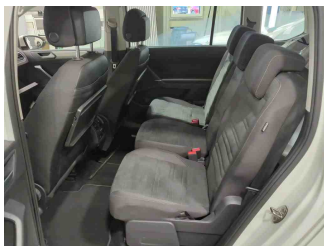

Innenraum - hinten

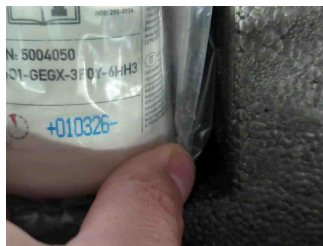

Räder - Haltbarkeitsdatum  
Tirefit

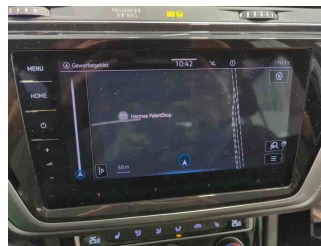

Innenraum -  
Navigationsgerät/Radio

## » Beschädigungsfotos

### WERTMINDERNDE FAKTOREN

1 - Tür hinten rechts - Korrosion - Lackieren

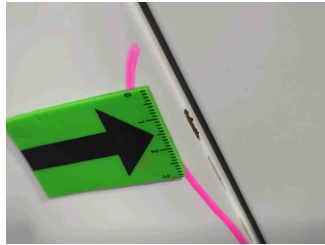
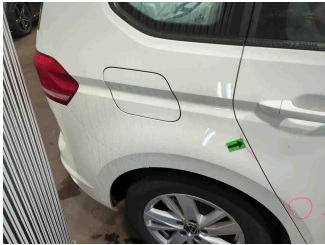

2 - Einstiegsschweller hinten rechts - Delle(n) und Kratzer - Instandsetzen + lackieren

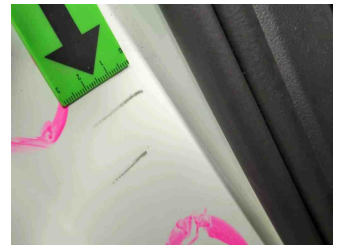
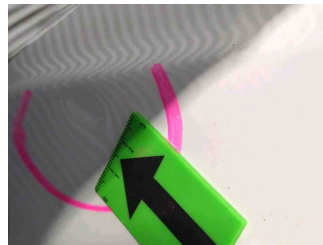
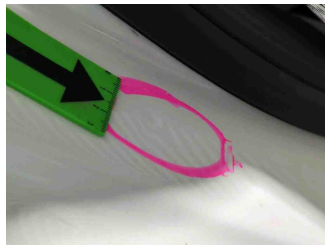

3 - Vorbereitungszeit Karosserie - Lack Vorbereitung - Ausführen

4 - Tür hinten rechts - Delle(n) - Kaltdrücken

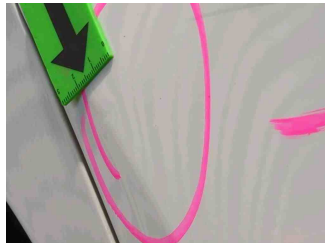

5 - Einstiegsschweller vorne rechts - Kratzer - Lackieren

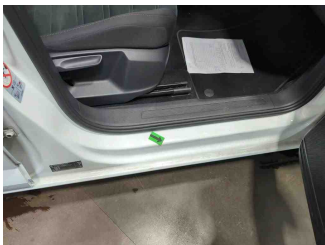



6 - Motorhaube - Steinschlag - Auslegen + Polieren

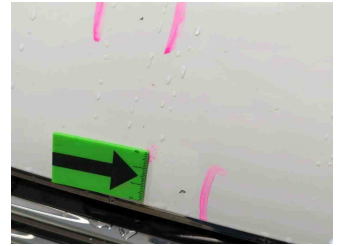
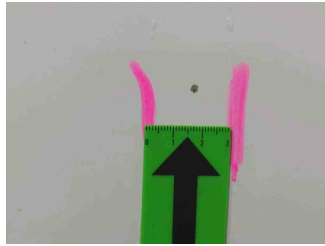

7 - Karosserie - Beklebt / beschriftet - Beschriftung entfernen



8 - Außenspiegel Gehäuse rechts - Kratzer - Lackieren

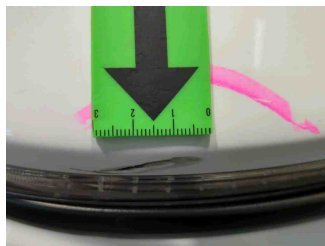

9 - Ladekante - Kratzer - Smart Repair

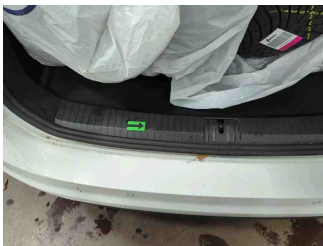

10 - Tür hinten rechts - Kratzer - Polieren



11 - Türgriff außen hinten links - Kratzer - Auslegen + Polieren

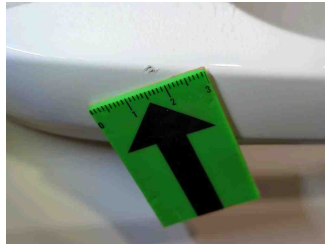

**FEHLTEILE**

1 - Zündschlüssel - Fehlt - Ersetzen

