

» Übersicht

Auftrags-Nr:	1002162210
Besichtigt am:	03.11.2025 13:42
Berichts-Nr:	9348858
FIN:	TMBGP6NW7N3025557

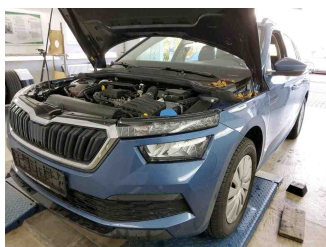

Fahrzeugansicht - diagonal
vorne links

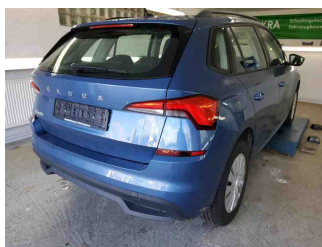

Fahrzeugansicht - diagonal
hinten rechts

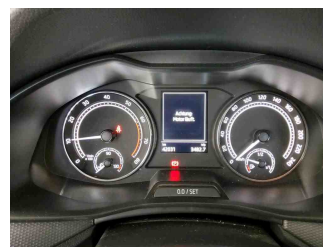

Innenraum - Cockpit mit
Laufleistung

» Fahrzeugdaten

Fahrzeugkategorie:	Personenkraftwagen
Fahrzeugart:	SUV
Hersteller:	Skoda
Modell:	Kam iq
HSN / TSN:	8004 / AUE
Erstzulassungsdatum:	13.10.2021
Laufleistung:	42.031 km
Nachweis Kilometerstand:	
Farbe:	Titan-Blau Metallic
Farbe Dach:	Titan-Blau Metallic
Antriebsart:	Frontantrieb
Motorisierung/Kraftstoff:	Benzin
Hubraum:	1.000 ccm
Leistung:	70 kW (96 PS)
Fahrzeuglänge:	4.241 mm
Fahrzeughöhe:	1.559 mm
Fahrzeugbreite:	1.793 mm
Zulässiges Gesamtgewicht:	1.704 kg
Radstand:	2.639 mm
Anzahl Achsen:	2
Zylinder:	3
Schadstoffklasse:	Euro 6
Anzahl Türen:	4
Anzahl Sitze:	5
Getriebe:	Schaltgetriebe 5-Gang
Polsterart:	Stoff
Interieurfarbe:	Satin schwarz
Anzahl vorhandene Schlüssel:	2

» Dokumente & Wartung

Nächste HU:	
Zulassungsbescheinigung (ZBT1 Original) vorhanden:	Ja
Zulassungsbescheinigung entgegengenommen:	Ja
Kennzeichen entgegengenommen:	Beide
Wartungsheft:	Digital
Wartungsnachweis:	Nicht prüfbar
Datum der letzten Wartung:	
Km-Stand bei letzter Wartung:	

» Fahrzeugausstattung

"FRONT ASSIST" Radarbeobachtung des Raums vor dem Fzg., inkl. City ANB, ohne adaptive

2 USB Typ-C vorne

3 Zyl. Ottomotor 1,0L Aggr. 05C.A

3-Zylinder-Ottomotor 1,0 L/70 KW TSI Grundmotor ist: TJ4/TC5/T26/T0M

4 Türen

5-Gang-Schaltgetriebe

8 Lautsprecher (passiv)

Abgaskonzept, EU6 AP

Ablagekästen im Kofferraum

Active

Aktivkohlebehälter (EVAP)

Antenne nur für FM Empfang, Diversity

Aufkleber/Schilder, deutsch-französisch-holländisch

Außenspiegel elektr. einstell-/beheizbar

Außenspiegel links, konvex

Außenspiegel rechts, konvex

Aussenspiegel und Türgriffe in Wagenfarbe

Basis LED SBBR Leuchte

Batterie 320A (49Ah)

Bauteilesatz,-Deutschland
entsprechender Fahrzeugausführung, diverse Teile

Beifahrerairbag-Deaktivierung

Betriebserlaubnis Nachtrag

Bordliteratur in Deutsch

Bordwerkzeug

Care connect 1 Jahr

Cool & Sound

Crossover

DAB - Digitaler Radioempfang

Dachhimmel grau

Dachreling, schwarz

Dämpfung hinten

Dämpfung vorn

Dekor-Einlagen Grained Black

Drehstromgenerator 140 A

Dreip. Automatikgurte hinten außen mit ECE-Label

Dreip. Automatikgurte vo.m. Gurtstraffer und Höheneinstellung

Dreipunkt-Automatikgurt für mittleren Fondsitz

Einbau Differenzierung für Getriebe "MQ 200" -- Fahrzeugteile

--

Einparkhilfe hinten

Einton-Signalhorn

Elektronisches Stabilisierungsprogramm (ESP)

Erweiterte Innengeräuschkämpfung

Fahrzeugklassen-Differenzierung -655-

Federbereich 23 nur Einbausteuerung keine Bedarfsprognose

Fensterheber, vorn elektrisch hinten mechanisch

Fertigungsablauf Standard

Frischlufansaugung mit Aktivkohlefilter

Frontantrieb

Frontscheibe in Wärmeschutzglas

Frostschutz bis -25 Grad Celsius Toleranz bis -30 Grad C

Fußgängerschutzmaßnahmen erweitert und vorausschauend

Fußhebelwerk "Standard"

Gepäckraumabdeckung, klappbar

Gewichtsbereich 13 nur Einbausteuerung keine Bedarfsprognose

Gurtkontrolle, opt.u.akust., E-Kontakt

Handschuhfachklappe, ohne Leuchte

Heckklappe Standard

Heckscheiben-Wisch-Waschanlage mit Intervallschaltung

Hinterachse "Standard"

Hinterachsgewicht Ausführung 1

Höheneinstellung, manuell, li. Vordersitz

Instrumenteneinsatz, Anzeige in KM/H

Interieurleisten und Ausströmerrahmen Schwarz hochglanz

Kältemittel R1234yf

Kein Sonderfahrzeug, Standard-Ausführung

Keine Aktionsausführung

Kindersitzverankerung für Kindersitzsystem I-Size, 2 x top tether und Kindersitzverankerung vorn BF-Seite

Klimaanlage mit mechanischer Regelung

Kopfstützen für Vordersitze, höhen- ein- stellbar

Kopfstützen hinten (3 Stück)

Kraftstoffsystem Otto-Einspritzer (Tropicalisiert)

Kühlerschutzgitter

Landesverkaufsprogramm Deutschland

LED- Hauptscheinwerfer mit Kurvenfahrlicht

Leergewichtsbereich 1

Lenkrad

Lenksäule, axial u. vertikal einstellbar

Leuchtwertenregulierung

Linkslenker

Mit Multifunktionskamera

Mittelarmlehne vorn "Jumbo Box"	Ohne Scheinwerferreinigungsanlage
Mittelkonsole	Ohne Schubladen unter den Vordersitzen
Modul Boden hinten Ausführung 1	Ohne Seitenschutzleiste
Multifunktionsanzeige Maxidot	Ohne Sitzheizung
Nicht Heissland	Ohne Sprachsteuerung
Nichtraucherausführung	Ohne Spurwechselassistent
Normal-Lackierung	Ohne Steckdose
Normalsitze vorn	Ohne Trennwand
Notrufsystem eCall+	Ohne Trittschutzfolie für Türeinstieg
Ohne "drive select"	Ohne Überführungsausrüstung
Ohne 2. Batterie	Ohne Verkehrszeichenerkennung
Ohne Abfalleimer	Ohne Wärmespeicher/Zusatzheizung
Ohne Ablageschale am Dachhimmel	Ohne Waschwasser-Standanzeige
Ohne Adapter	Ohne zus. Funktionsfehleranzeige
Ohne alternativ-Antriebssystem	Ohne zus. Karosserieabdeckungen seitlich(Steinschlagschutz)
Ohne Anhängervorrichtung	Ohne zus. Leuchten (Beleuchtungen innen)
Ohne beheizbare Scheibenwaschdüsen	Ohne Zusatz-/Standheizung
Ohne Beidseitiger Bodenbelag	Radio Swing 6,5"
Ohne Berganfahrassistent	Radschrauben Standard
Ohne Blende	Radstand
Ohne Bluetooth	Radvollblenden Tecton 16"
Ohne Dacheinsatz (Volldach)	Rechtsverkehr
Ohne Dekorfolien/Embleme	Regionscode " ECE " für Radio
Ohne ECO-Funktion	Reifen 205/60 R16 92V
Ohne elektrische Betätigung der Heckklappe	Reifen ohne Festlegung der Reifenmarke
Ohne Elektrische Lenksäulenverriegelung (ELV)	Reifendruckkontrolle
Ohne erweitertem Sicherheitssystem	Remote Access / Proaktiver Dienst
Ohne Feuerlöscher	Reserverad, platzsparend
Ohne Fußmatten	Rücksitzbank ungeteilt, Lehne geteilt umlegbar
Ohne Gepäck-Spinne/Netz/Tasche	Satin Black
Ohne Halter	Schalthebelknopf/-Griff in Kunststoff
Ohne Kamerasysteme/Umfeldsensorik	Scheiben seitlich und hinten in Wärmeschutzverglasung
Ohne Klapp Tisch an Vordersitzlehne	Scheibenbremsen hinten (Geomet D)
Ohne Kühlbox/Handschuhfach-Kühlung	Scheibenbremsen vorn (Geomet D)
Ohne Ladeboden	Scheibenwischer-Intervallschaltung mit Lichtsensor
Ohne Lehnenentriegelung für Vordersitze	Schlüssel für Schließsystem mit Fernbedienung
Ohne Lendenwirbelstütze in den Sitzlehnen	Schriftzugsatz in Grundausführung
Ohne Lichtassistent	Seitenairbag vorn, mit Kopfairbag
Ohne Müdigkeitserkennung	Serienkraftstoff-Erstbefüllung
Ohne Multimedia" im Fahrzeug	Serviceanzeige 30000 km oder 2 Jahre (variabel)
Ohne Navigationsgerät	Servolenkung
Ohne Nebelscheinwerfer	Sicherheitsinnenspiegel abblendbar
Ohne Regenschirm(e)	Sitzbezüge Active

Sonnenblenden ohne Spiegel ohne Ticketasche plus Airbag-
Label auf der Sonnenblende

Speedlimiter

Spezielles Typschild für EG für M1-Pkw

Spurhalte assist

Stabilisator vorn

Stahl{der 16" ET 35 "Lhotse"

Standard-Klimazonen

Start/Stopp-Anlage mit Rekuperation

Stoßfänger Standard

T}rverkleidung Insert - Stoff

Tagesfahrlicht mit Assistenzfahrlicht u.Coming- Leaving-home
Funktion manuell

Trägerfrequenz 433,92 bis 434,42 MHz

Transportschutzfolie (Mindestschutz) mit zus.
Transportschutzmaßnahmen

Typprüfstand Deutschland

Überhang hinten, kurz

Variante

Version Standard

Wartungsintervallverlängerung

Wegfahrsperre elektronisch

Zentralverriegelung m. FunkfernbedienungInnenbetätigung
ohne Safesicherung

Zierleisten Standard

Zus. Triebwerks-Unterschutz

Zusätzliche Außengeräuschkämpfung

» Bereifung

MONTIERTE BEREIFUNG

Hersteller	Ort	Position	Typ	Felge	Dimension	Profiltiefe
Kumho	Vorne	Links	Sommer	Stahl	205/60 R 16 92 V	6,0 mm
Kumho	Vorne	Rechts	Sommer	Stahl	205/60 R 16 92 V	6,0 mm
Kumho	Hinten	Links	Sommer	Stahl	205/60 R 16 92 V	6,0 mm
Kumho	Hinten	Rechts	Sommer	Stahl	205/60 R 16 92 V	6,0 mm

Reifen zulässig: Ja

Reifen verkehrssicher: Ja

ERSATZ-/NOTRAD & ZUBEHÖR

Ersatzrad vorhanden: Ja

Hersteller	Ort	Position	Typ	Felge	Dimension	Profiltiefe
Goodyear	Ersatz		Sommer	Stahl	195/60 R 16 89 H	7,0 mm

Pannenbergung zulässig: Ja

Pannenbergung verkehrssicher: Ja

Bordwerkzeug vorhanden: Ja

Wagenheber vorhanden: Ja

» Wertmindernde Faktoren

Nr	Bauteil	Schadensbeschreibung	Reparaturempfehlung
1	Stoßfänger vorne	Kratzer	Lackieren
2	Vorbereitungszeit Kunststoffs- Lackierung	Lack Vorbereitung	Ausführen
3	Kotflügel vorne rechts	Kratzer	Spotrepair

» Gebrauchsspuren

Das Fahrzeug weist dem Alter, der Laufleistung und dem Einsatzzweck entsprechende Gebrauchsspuren auf.

» Merkantile Wertminderung

Vorschäden bekannt:	Ja
Vorschäden feststellbar:	Nein
Nachlackierungen vorhanden:	Nein
Lackschichtdickenmessung durchgeführt:	Ja - ohne Auffälligkeiten/Abweichungen

Nr	Bauteil	Schadensbeschreibung	Reparaturstatus	Reparaturkosten
1	Andere	Teilkaskoschaden		€ 3.000,00
2	Andere	Teilkaskoschaden		€ 5.000,00
Summe (ohne MwSt.):				€ 8.000,00

ERGEBNISSE DER LACKSCHICHTDICKENMESSUNG

Die Messwerte lagen im üblichen Bereich.

Pro Bauteil wurden mindestens 3 Messungen durchgeführt.

» Hinweise zum Zustandsbericht**Angaben zum Auftrag und zum
Bewertungsumfang:**

Es wurde der Auftrag erteilt, einen Zustandsbericht über das beschriebene Fahrzeug zu erstellen.

Die Fahrzeugzustandsbewertung erfolgte auftragsgemäß auf Basis der vom Auftraggeber vorgegebenen Standards für Fahrzeugbewertungen. Die Feststellungen im Einzelfall trifft der Sachverständige aufgrund eigener Sachkunde und nach eigenem sachverständigen Ermessen.

Fahrzeug-Identifizierung:

TMBGP6NW7N3025557

FIN abgelesen und stimmt mit Unterlagen überein

Allgemeinzustand:

Gepflegter Allgemeinzustand

Besichtigungsbedingungen:

Nässe

Hebebühne/Hubmittel benutzt:

Ja

Motorenlauf durchgeführt:

Ja

Fahrprobe durchgeführt:

Nein

» Sonstige Bemerkungen

Vorliegendes Exemplar wurde auf elektronischem Wege erzeugt. Es ist ohne Originalunterschrift gültig.

» Ansichtsfotos

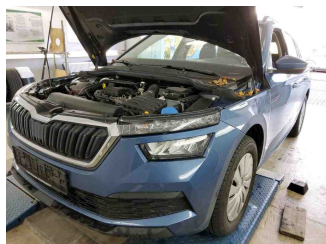

Fahrzeugansicht - diagonal
vorne links

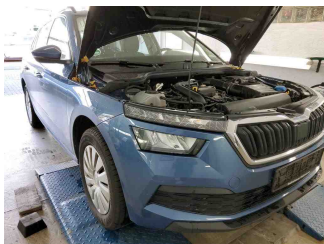

Fahrzeugansicht - diagonal
vorne rechts



Fahrzeugansicht - diagonal
hinten links



Fahrzeugansicht - diagonal
hinten rechts

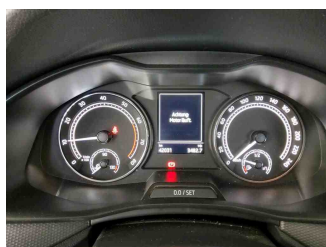

Innenraum - Cockpit mit
Laufleistung



Equipment - Bordwerkzeug

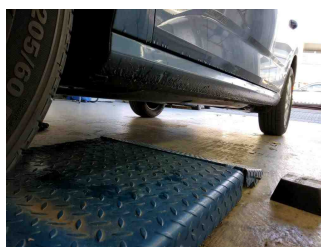

Seitenansicht - Schweller links

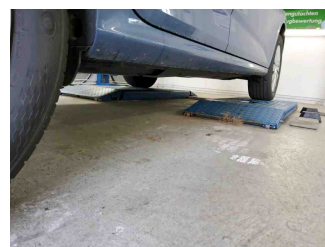

Seitenansicht - Schweller rechts



Fahrzeug -
Typenschild/Fahrgestellnummer



Räder - Rad montiert vorne
links

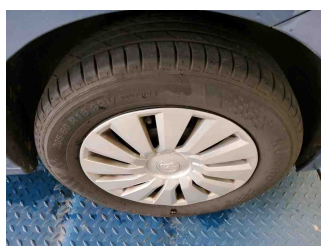

Räder - Rad montiert vorne
rechts

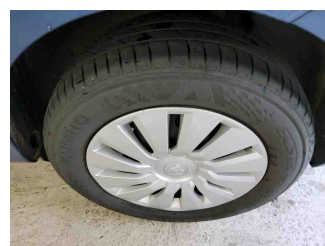

Räder - Rad montiert hinten
links



Räder - Rad montiert hinten
rechts



Räder - Ersatzrad



Innenraum - Mittelkonsole

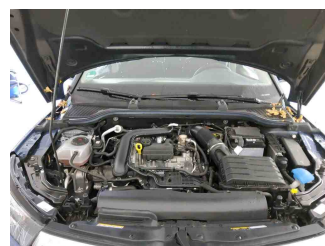

Fahrzeug - Motorraum offen

Zustandsbericht

- Protokoll der Fahrzeugbewertung -

Berichts-Nr: 9348858
vom: 03.11.2025

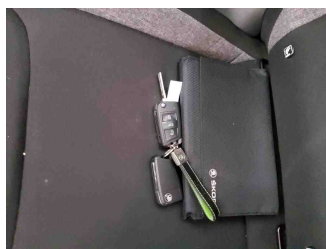

Equipment - Boardmappe/
Securitybag

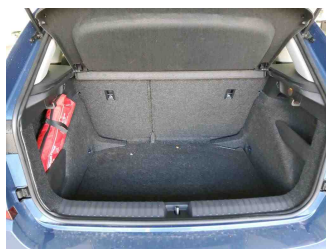

Innenraum - Kofferraum

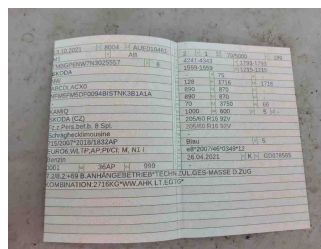

Fahrzeug - abgegebene ZB1



Fahrzeug - Serviceunterlagen /
Wartungsnachweis



Innenraum - vorne

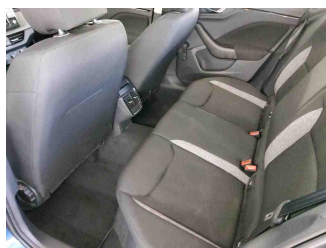

Innenraum - hinten



Innenraum -
Navigationsgerät/Radio

» Beschädigungsfotos

WERTMINDERNDE FAKTOREN

1 - Stoßfänger vorne - Kratzer - Lackieren

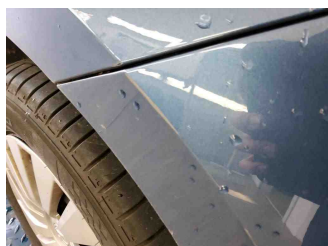
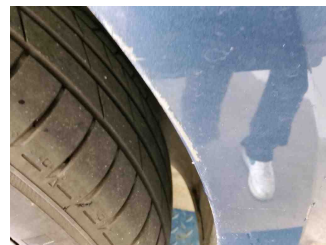
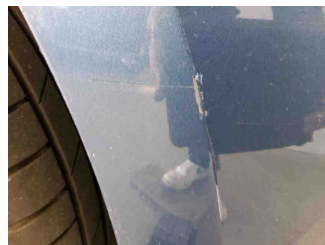
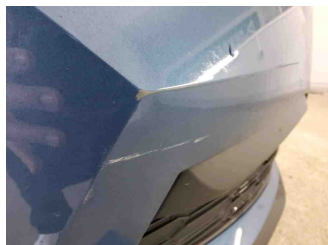

2 - Vorbereitungszeit Kunststoff-Lackierung - Lack Vorbereitung - Ausführen

3 - Kotflügel vorne rechts - Kratzer - Spotrepair

