

**» Übersicht**

<b>Auftrags-Nr:</b>	1002165740
<b>Besichtigt am:</b>	05.11.2025 08:13
<b>Berichts-Nr:</b>	9364740
<b>FIN:</b>	WVGZZZ5NZMW077044

Fahrzeugansicht - diagonal  
vorne linksFahrzeugansicht - diagonal  
hinten rechtsInnenraum - Cockpit mit  
Laufleistung

## » Fahrzeugdaten

<b>Fahrzeugkategorie:</b>	Personenkraftwagen
<b>Fahrzeugart:</b>	SUV
<b>Hersteller:</b>	Volkswagen
<b>Modell:</b>	Tiguan
<b>HSN / TSN:</b>	0603 / BZG
<b>Erstzulassungsdatum:</b>	07.06.2021
<b>Laufleistung:</b>	156.926 km
<b>Nachweis Kilometerstand:</b>	
<b>Farbe:</b>	Oryxweiß Perlmuttereffekt
<b>Farbe Dach:</b>	Oryxweiß Perlmuttereffekt
<b>Antriebsart:</b>	Frontantrieb
<b>Motorisierung/Kraftstoff:</b>	Diesel
<b>Hubraum:</b>	2.000 ccm
<b>Leistung:</b>	110 kW (150 PS)
<b>Fahrzeuglänge:</b>	4.509 mm
<b>Fahrzeughöhe:</b>	1.684 mm
<b>Fahrzeugbreite:</b>	1.839 mm
<b>Zulässiges Gesamtgewicht:</b>	2.260 kg
<b>Radstand:</b>	2.678 mm
<b>Anzahl Achsen:</b>	2
<b>Zylinder:</b>	4
<b>Schadstoffklasse:</b>	Euro 6
<b>Anzahl Türen:</b>	4
<b>Anzahl Sitze:</b>	5
<b>Getriebe:</b>	Automatik 7-Gang
<b>Polsterart:</b>	Alcantara
<b>Interieurfarbe:</b>	Titanschwarz/Titanschwarz/Schwarz/ Storm Grey
<b>Anzahl vorhandene Schlüssel:</b>	2

## » Dokumente & Wartung

<b>Nächste HU:</b>	
<b>Zulassungsbescheinigung (ZBT1 Original) vorhanden:</b>	Ja
<b>Zulassungsbescheinigung entgegengenommen:</b>	Ja
<b>Kennzeichen entgegengenommen:</b>	Keine
<b>Wartungsheft:</b>	Digital
<b>Wartungsnachweis:</b>	Nicht prüfbar
<b>Datum der letzten Wartung:</b>	
<b>Km-Stand bei letzter Wartung:</b>	

## » Fahrzeugausstattung

"Business Premium"-Paket	Dekoreinlagen "Weave" für Instrumententafel und Türverkleidungen vorn
12-V-Steckdose an der Mittelkonsole hinten und im Gepäckraum	Digitaler Radioempfang DAB+
2 LED-Leseleuchten vorn und 2 hinten	Diversity-Antenne für FM-Empfang
2 USB-C-Schnittstellen vorn, 1 USB-C-Ladebuchse an der Mittelkonsole hinten	Doppelkupplungsgetriebe DQ381
230-V-Steckdose im Gepäckraum	Doppelton-Signalhorn
3 Kopfstützen hinten	Drehstromgenerator 180 A
4 Leichtmetallräder "Nizza" 7 J x 18 in Schwarz, Oberfläche glanzgedreht	Dreipunkt-Automatisches Sicherheitsgurt für mittleren Rücksitzplatz
4-Zylinder-Dieselmotor 2,0 l	Dreipunkt-Automatisches Sicherheitsgurte mit Gurtstraffer für die äußeren Rücksitzplätze
4-Zylinder-Dieselmotor 2,0 l TDI, 110 kW	Dreipunkt-Automatisches Sicherheitsgurte vorn mit Höheneinstellung und Gurtstraffer
7-Gang-Automatikgetriebe oder DSG Beachtung: Fam. EDF	ECO-Funktion
8 Lautsprecher	Elektronische Parkbremse inkl. Auto-Hold-Funktion
Abdeckungen für Leichtmetallräder	Elektronisches Stabilisierungsprogramm mit Gegenlenkunterstützung, ABS, ASR, EDS, MSR und Gepannstabilisierung
Abgasendrohr hinten (Standard)	Entfall Ablagefach im Dachhimmel
Abgasnorm EU6 AP	Entfall des Schriftzugs für die Motorbezeichnung auf der Gepäckraumklappe
Adaptive Fahrwerksregelung DCC	ergoActive Sitze vorn
Adaptive Fahrwerksregelung DCC inkl. Fahrprofilwahl	ergoActive Sitze vorn höheneinstellbar, Sitz- und Lehnenneigung einstellbar, Oberschenkelauflage längs verschiebbar
Airbag für Fahrer und Beifahrer, mit Beifahrerairbag-Deaktivierung, inkl. Knie-Airbag auf der Fahrerseite	Fahrerassistenz "Travel Assist", Spurhalteassistent "Lane Assist" und "Emergency Assist"
Airstop®-Reifen 235/55 R 18, Rollwiderstandsklasse A	Fahrerassistenzpaket "Plus"
Anhängervorrichtung anklappbar, mit elektrischer Entriegelung	Fahrlichtschaltung automatisch, mit LED-Tagfahrlicht sowie "Coming home"- und "Leaving home"-Funktion
App-Connect inkl. App-Connect Wireless für Apple CarPlay und Android Auto	Fahrzeuge mit besonderen Produktaufwertungsmaßnahmen
Aufkleber/Schilder, deutsch-französisch-holländisch	Fahrzeugklassen-Differenzierung -550-
Außen-Sound Standard	Federbereich 12 nur Einbausteuerung keine Bedarfsprognose
Außenspiegel auf Fahrerseite asphärisch	Fernentriegelung für Rücksitzlehne
Außenspiegel elektrisch einstell-, anklapp-, beheizbar, Umfeldbeleuchtung, Beifahrerspiegelabsenkung	Fernlichtregulierung "Light Assist"
Außenspiegel rechts, konvex	Fertigungsablauf Standard
Außenspiegelgehäuse und Türgriffe in Wagenfarbe	Frontantrieb
Automatische Distanzregelung ACC "stop & go", mit Geschwindigkeitsbegrenzer	Frontscheibe in Verbundsicherheitsglas, wärme- und geräuschkundend
Batterie 380A (68Ah)	Fußgängererkennung
Batterie/Generator Kapazität Standard	Fußhebelwerk "Standard"
Bauteilesatz ohne länderspezifische Bauvorschrift	Gepäckraumbeleuchtung zusätzlich, herausnehmbar und als Taschenlampe nutzbar
Beifahrersitzlehne nicht umklappbar	Gepäckraumboden in 2 Stufen höheneinstellbar
Betriebserlaubnis Nachtrag	Gewichtsbereich 14 nur Einbausteuerung keine Bedarfsprognose
Bordliteratur in Deutsch	Head-up-Display
Bordwerkzeug	Heckklappe mit elektrischer Öffnung und Schließung, Öffnungswinkel einstellbar
Cargo-Paket	Innenspiegel automatisch abblendend
Dachhimmel	ISOFIX-Halteösen zur Befestigung von 2 Kindersitzen auf den Rücksitzen, auch für i-Size-Kindersitze
Dachreling schwarz	
Dämpfung hinten	
Dämpfung vorn	

Kältemittel R1234yf	Ohne Elektromotor ( Hybrid )
Kein Sonderfahrzeug, Standard-Ausführung	Ohne Feuerlöscher
Keine Aktionsausführung	Ohne Gepäck-Spinne/Netz/Tasche
Kennzeichenbeleuchtung in LED-Technik	Ohne Heckspoiler
Klimaanlage "Air Care Climatronic" mit Aktiv-Kombifilter, Bedienungselementen hinten und 3-Zonen-Temperaturregelung	Ohne Individualeinbau
Kombi-Instrument mit elektronischem Tachometer, Kilometer- und Tageskilometerzähler, Drehzahlmesser	ohne Kennzeichenträger
Komfortausstattung	Ohne Klapptisch an Vordersitzlehne
Kraftstoffsystem Diesel	Ohne Ladekabel
Kurzheck	Ohne Mode3 Ladekabel
Landesverkaufsprogramm Deutschland	Ohne Nebelscheinwerfer
LED-Scheinwerfer	Ohne Scheinwerferreinigungsanlage
Lendenwirbelstützen vorn elektrisch einstellbar und mit Massagefunktion	Ohne Schubladen unter den Vordersitzen
Leuchte im Fußraum vorn	Ohne Sitzbelüftung/Massagesitze
Leuchtweitenregulierung	Ohne Trittschutzfolie für Türeinstieg
Linkslenker	Ohne Überführungsausrüstung
Make-up-Spiegel beleuchtet in den Sonnenblenden	Ohne Wärmespeicher/Zusatzheizung
Mittelarmlehne vorn	Ohne zus. Leuchten (Beleuchtungen innen)
Müdigkeitserkennung	Ohne zus. Triebwerks-Unterschutz
Multifunktionsanzeige "Premium" mit mehrfarbigem Display	Ohne zusätzliche Bereifung
Multifunktionskamera	Online-Dienst, mit OCU, mit Head Unit Codierung, ohne WFS-Verbund
Multifunktionslenkrad in Leder, beheizbar, mit Schaltwippen	Panorama-Ausstell-/Schiebedach mit Panoramadach hinten
Navigationssystem "Discover Media" inkl. "Streaming & Internet"	Panorama-Ausstell-/Schiebedach mit Panoramadach hinten
Navigationssystem "Discover Media" inkl. "Streaming & Internet" und Head-up-Display	Parklenkassistent "Park Assist" inkl. Einparkhilfe
Nebelschlussleuchte	Proaktives Insassenschutzsystem in Verbindung mit "Front Assist" und "Side Assist"
Netztrennwand	Radio
Nicht Heissland	Radsicherungen mit erweitertem Diebstahlschutz
Nichtraucherausführung - Ablagefach und 12-V-Steckdose vorn	Radstand
Nizza 7 J x 18 in Schwarz / glanzgedreht, AirStop®-Reifen 235/55 R 18 mit Rollwiderstandsklasse A	Rechtsverkehr
Normal-Lackierung	Regensensor
Notbremsassistent "Front Assist" (für automatische Distanzregelung ACC bis 210 km/h)	Regionscode " ECE " für Radio
Notruf-Service; keine Registrierung notwendig, Dienst ist bei Auslieferung aktiviert	Reifen ohne Festlegung der Reifenmarke
Ohne 2. Batterie	Reifenkontrollanzeige
Ohne Aktivkohlebehälter mit SCR	Rückfahrkamera "Rear View"
Ohne alternativ-Antriebssystem	Rückleuchten
Ohne Alu/Chrom-Paket	Rücksitzbank asymmetrisch teilbar; längs verschieb- und klappbar; mit Durchlademöglichkeit und Mittelarmlehne
Ohne Aufkleber und Embleme	Schalthebelknauf in Leder
Ohne Berg-Anfahr/ Abfahrhilfe/ Komfort- fahrhilfe	Scheibenbremsen hinten
Ohne besondere Karosseriemaßnahmen	Scheibenbremsen vorn
Ohne Elektrische Lenksäulenverriegelung (ELV)	Scheibenwaschdüsen vorn automatisch beheizt
	Seitenairbags für die äußeren Rücksitze, inkl. Seitenairbags vorn sowie Kopfairbagsystem
	Seitenscheiben hinten und Heckscheibe abgedunkelt
	Serienkraftstoff-Erstbefüllung

Serviceanzeige 30000 km oder 2 Jahre ( flexibel )  
 Servolenkung elektromechanisch, geschwindigkeitsabhängig  
 geregelt  
 Sicherheitsoptimierte Kopfstützen vorn, längs- und  
 höheneinstellbar  
 Sitzmittelbahnen der Vordersitze und der äußeren  
 Rücksitzplätze in Mikrovlies "ArtVelours"  
 Spezielles Typschild für EG für M1-Pkw  
 Sprachbedienung  
 Spurwechselassistent "Side Assist" und Ausparkassistent  
 Stabilisator hinten  
 Stabilisator vorn  
 Standard-Klimazonen  
 Standheizung und -lüftung mit Funkfernbedienung und  
 Vorwähluhr  
 Standheizung und -lüftung mit Funkfernbedienung und  
 Vorwähluhr  
 Start-Stopp-System mit Bremsenergie-Rückgewinnung  
 Stoßfänger in Wagenfarbe, -unterteile schwarz  
 Telefonschnittstelle "Comfort" mit induktiver Ladefunktion  
 Textilfußmatten vorn und hinten  
 Tire Mobility Set: 12-Volt-Kompressor und Reifendichtmittel  
 Top-Komfortsitze vorn  
 Trägerfrequenz 433,92 bis 434,42 MHz  
 Transportschutzfolie (Mindestschutz) mit zus.  
 Transportschutzmaßnahmen  
 Tür und Seitenverkleidung  
 Typgenehmigung nach WLTP AP (neuer Prüfzyklus)  
 Typprüfland Deutschland  
 Variante Grundausstattung  
 Verbandtasche, Warndreieck und Warnweste  
 Verkehrszeichenerkennung  
 Vorbereitet für "We Connect" und "We Connect Plus"  
 Vordersitze und äußere Rücksitze beheizbar  
 Warnleuchte für Waschwasserstand  
 Warnton und -leuchte für nicht angelegte Gurte vorn und hinten  
 Wartungsintervallverlängerung  
 Wegfahrsperre elektronisch  
 Winterpaket, zusätzlich mit beheizbaren äußeren Rücksitzen  
 Zentralverriegelung ohne Safe-Sicherung, mit  
 Funkfernbedienung und 2 Funkklappschlüsseln  
 Zierleisten schwarz

**» Bereifung****MONTIERTE BEREIFUNG**

Hersteller	Ort	Position	Typ	Felge	Dimension	Profiltiefe
Firestone	Vorne	Links	Sommer	Aluminium	235/55 R 18 100 V	6,0 mm
Firestone	Vorne	Rechts	Sommer	Aluminium	235/55 R 18 100 V	6,0 mm
Firestone	Hinten	Links	Sommer	Aluminium	235/55 R 18 100 V	6,0 mm
Firestone	Hinten	Rechts	Sommer	Aluminium	235/55 R 18 100 V	6,0 mm

**Reifen zulässig:** Ja**Reifen verkehrssicher:** Ja**ZUSÄTZLICHE BEREIFUNG**

Derzeit befinden sich ein oder mehrere Reifen im Fahrzeug, die nicht zum Lieferumfang gehören.

**ERSATZ-/NOTRAD & ZUBEHÖR****Bordwerkzeug vorhanden:** Ja**Tirefit vorhanden:** Ja**Tirefit Ablaufdatum:** 11.2029**Kompressor vorhanden:** Ja

**» Wertmindernde Faktoren**

Nr	Bauteil	Schadensbeschreibung	Reparaturempfehlung
1	Vorbereitungszeit Kunststoffsstoff-Lackierung	Lack Vorbereitung	Ausführen
2	Außenspiegel Gehäuse rechts	Kratzer	Lackieren
3	Motorhaube	Steinschlag	Auslegen + Polieren
4	Sitzbezug vorne links	Verschmutzt	Reinigen

**» Gebrauchsspuren**

Nr	Bauteil	Schadensbeschreibung	Reparaturempfehlung
1	Stoßfänger hinten	Kratzer	Akzeptabel (Gebrauchsspur)
2	Einstiegsschweller hinten rechts	Kratzer	Akzeptabel (Gebrauchsspur)

**» Merkantile Wertminderung**

<b>Vorschäden bekannt:</b>	Nein
<b>Vorschäden feststellbar:</b>	Nein
<b>Nachlackierungen vorhanden:</b>	Nein
<b>Lackschichtdickenmessung durchgeführt:</b>	Ja - ohne Auffälligkeiten/Abweichungen

**ERGEBNISSE DER LACKSCHICHTDICKENMESSUNG**

Die Messwerte lagen im üblichen Bereich.

Pro Bauteil wurden mindestens 3 Messungen durchgeführt.



**» Hinweise zum Zustandsbericht****Angaben zum Auftrag und zum  
Bewertungsumfang:**

Es wurde der Auftrag erteilt, einen Zustandsbericht über das beschriebene Fahrzeug zu erstellen.

Die Fahrzeugzustandsbewertung erfolgte auftragsgemäß auf Basis der vom Auftraggeber vorgegebenen Standards für Fahrzeugbewertungen. Die Feststellungen im Einzelfall trifft der Sachverständige aufgrund eigener Sachkunde und nach eigenem sachverständigen Ermessen.

**Fahrzeug-Identifizierung:**

WVGZZZ5NZMW077044

FIN abgelesen und stimmt mit Unterlagen überein

**Allgemeinzustand:**

Verschmutzt

**Besichtigungsbedingungen:**

Nässe

**Hebebühne/Hubmittel benutzt:**

Ja

**Motorenlauf durchgeführt:**

Ja

**Fahrprobe durchgeführt:**

Nein

**» Sonstige Bemerkungen**

Vorliegendes Exemplar wurde auf elektronischem Wege erzeugt. Es ist ohne Originalunterschrift gültig.

## » Ansichtsfotos



Fahrzeugansicht - diagonal  
vorne links



Fahrzeugansicht - diagonal  
vorne rechts



Fahrzeugansicht - diagonal  
hinten links



Fahrzeugansicht - diagonal  
hinten rechts



Innenraum - Cockpit mit  
Laufleistung

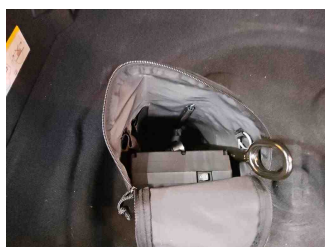

Equipment - Bordwerkzeug

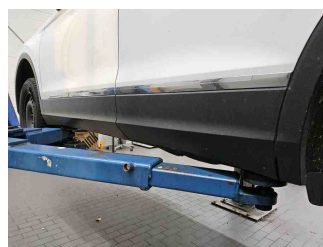

Seitenansicht - Schweller links



Seitenansicht - Schweller rechts



Fahrzeug -  
Typenschild/Fahrgestellnummer



Räder - Rad montiert vorne  
links

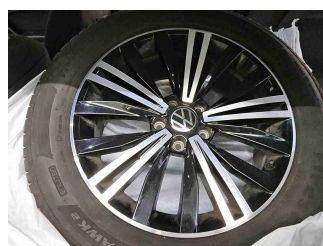

Räder - Rad montiert vorne  
rechts



Räder - Rad montiert hinten  
links



Räder - Rad montiert hinten  
rechts

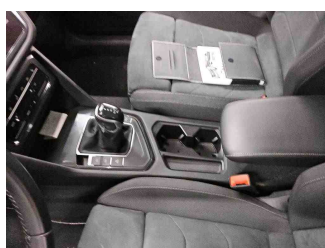

Innenraum - Mittelkonsole

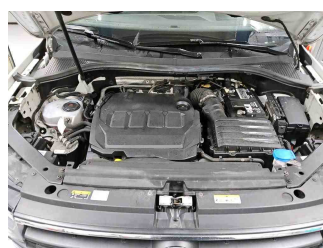

Fahrzeug - Motorraum offen

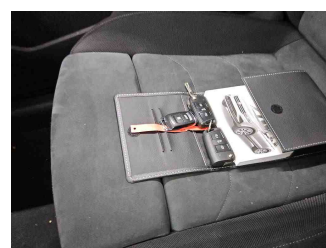

Equipment - Boardmappe/  
Securitybag

# Zustandsbericht

- Protokoll der Fahrzeugbewertung -

Berichts-Nr: 9364740  
vom: 05.11.2025



Innenraum - Kofferraum

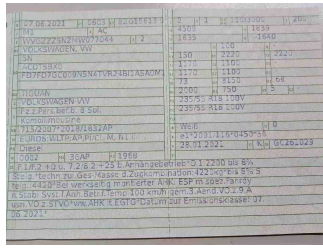

Fahrzeug - abgegebene ZB1

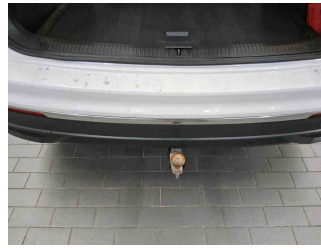

Equipment - Anhängerkupplung



Fahrzeug - Serviceunterlagen / Wartungsnachweis



Innenraum - vorne



Innenraum - hinten



Räder - Haltbarkeitsdatum  
Tirefit



Unterbodenscan



Innenraum -  
Navigationsgerät/Radio

## » Beschädigungsfotos

### WERTMINDERNDE FAKTOREN

1 - Vorbereitungszeit Kunststoffs-Lackierung - Lack Vorbereitung - Ausführen

2 - Außenspiegel Gehäuse rechts - Kratzer - Lackieren



3 - Motorhaube - Steinschlag - Auslegen + Polieren



4 - Sitzbezug vorne links - Verschmutzt - Reinigen

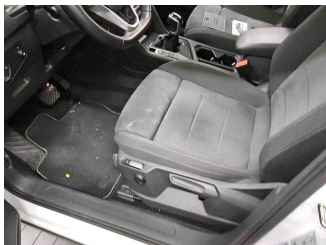

### GEBRAUCHSSPUREN

1 - Stoßfänger hinten - Kratzer - Akzeptabel (Gebrauchsspur)

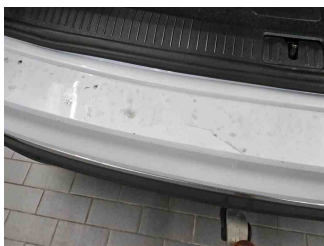

2 - Einstiegsschweller hinten rechts - Kratzer - Akzeptabel (Gebrauchsspur)

