

Zustandsbericht

- Protokoll der Fahrzeugbewertung -

Berichts-Nr: 9352960
vom: 03.11.2025

» Übersicht

Auftrags-Nr:	1002158118
Besichtigt am:	03.11.2025 17:05
Berichts-Nr:	9352960
FIN:	TMBJW9NP1M7079222



Fahrzeugansicht - diagonal
vorne links



Fahrzeugansicht - diagonal
hinten rechts



Innenraum - Cockpit mit
Laufleistung



Zustandsbericht

- Protokoll der Fahrzeugbewertung -

Berichts-Nr: 9352960
vom: 03.11.2025

» Fahrzeugdaten

Fahrzeugkategorie:	Personenkraftwagen
Fahrzeugart:	Kombi
Hersteller:	Skoda
Modell:	Superb
HSN / TSN:	8004 / AUJ
Erstzulassungsdatum:	12.01.2022
Laufleistung:	48.119 km
Nachweis Kilometerstand:	
Farbe:	Velvet rot metallic
Farbe Dach:	Velvet rot metallic
Antriebsart:	Frontantrieb
Motorisierung/Kraftstoff:	Hybrid Benzin
Hubraum:	1.400 ccm
Leistung:	115 kW (157 PS)
Fahrzeuglänge:	4.862 mm
Fahrzeughöhe:	1.511 mm
Fahrzeugbreite:	1.864 mm
Zulässiges Gesamtgewicht:	2.291 kg
Radstand:	2.836 mm
Anzahl Achsen:	2
Zylinder:	4
Schadstoffklasse:	Euro 6
Anzahl Türen:	4
Anzahl Sitze:	5
Getriebe:	Automatik 6-Gang
Polsterart:	Stoff
Interieurfarbe:	Schwarz
Anzahl vorhandene Schlüssel:	3

» Dokumente & Wartung

Nächste HU:	04.2027
Zulassungsbescheinigung (ZBT1 Original) vorhanden:	Ja
Zulassungsbescheinigung entgegengenommen:	Ja
Kennzeichen entgegengenommen:	Beide
Wartungsheft:	Digital
Wartungsnachweis:	Nicht prüfbar
Datum der letzten Wartung:	
Km-Stand bei letzter Wartung:	
Restlauf bis Service:	500 KM



Zustandsbericht

- Protokoll der Fahrzeugbewertung -

Berichts-Nr: 9352960
vom: 03.11.2025

» Fahrzeugausstattung

"AUTO LIGHT ASSIST" - Dynamische Fernlicht-Regulierung mit Multi-Funktions-Kamera	Ausstattungsstufe - Ambition
"CREW PROTECT ASSIST" - mit erweitertem Sicherheitssystem	Aut. Gepäckraumabdeckung - Rollo
"CRUISE CONTROL" - Geschwindigkeitsgerät mit Speedlimiter	Batterie 340A (58Ah)
"DRIVING MODE SELECT" und "DCC-ADAPTIVE FAHRWERKSREGELUNG"	Bauteilesatz ohne länderspezifische Bauvorschrift
"FRONT ASSIST" - Radarbeobachtung des Raums vor dem Fzg., inkl. City ANB, ohne adaptive Geschwindigkeitsanlage	Beheizbare Scheibenwaschdüsen vorn
"KESSY FULL" ohne "SAFE" System	Beheizbare Vordersitze
"KESSY FULL" ohne "SAFE" System	Berganfahrassistent
"LIGHT ASSISTANT" ("COMING HOME", "LEAVING HOME", "TUNNEL LIGHT", "DAY LIGHT")	Betriebserlaubnis Nachtrag
"SMART LINK" (drahtlos für Apple)	Bordliteratur in Deutsch
"SOUND SYSTEM CANTON"	Bordwerkzeug
"SOUND SYSTEM CANTON"	BRS für Fahrzeuge mit E-Antrieb (ESC und eBKV)
12 Volt-Steckdose(n)	Chrom-Paket
230V Steckdose mit 2x USB hinten	Chromrahmen um die Seitfenster
230V Wechselrichter und Steckdose für Europa	Climatronic (3-Zonen) mit Klimabedienteil hinten
2-Speichen-Multifunktionslenker mit Schaltwippen DSG, mit schwarze Um- nähung	DAB - Digitaler Radioempfang
2x USB vorne + 2x USB hinten	Dachreling, schwarz
3 Schlüssel	Dachspoiler
3-Zonen Klimaanlage	Dämpfung hinten
4 Zyl.Ottomotor 1,4L Aggr. 04E.C	Dämpfung vorn
4-Zylinder-Ottomotor 1,4L/115 KW TSI, Hybrid Grundmotor ist: TH8	Dekorleiste Brushed
6-Gang-Automatikgetriebe	Doppelton-Signalhorn
Abdeckungen für Leichtmetallräder	Dreip.Automatikgurte hinten außen mit ECE-Label
Abgasendrohr hinten (Standard)	Dreip.Automatikgurte vo.m.Gurtstraffer und Höheneinstellung
Abgaskonzept, EU6 AP	Dreipunkt-Automatikgurt für mittleren Fondsitz
Ablagekasten im Kofferraum mit Deckel in der Seitenverkleidung (Deckel links und rechts) Plus Cargoelement	ECO-Funktion
Aktivkohlebehälter	Einbau Differenzierung für Getriebe"DQ400" -- Fahrzeugteile -
Akustische Seitliche Fenster vorne mit SunSet	Einstiegsleisten vorne und hinten (PHEV)
Akustische Seitliche Fenster vorne mit SunSet	E-Motor (Hybrid) Systemleistung 160KW Aggr.0EC.B / 0EK.A
Anhängerkupplung, schwenkbar	Entriegelung Heckklappe/Deckel hinten von innen (elektr.)
Anhängerkupplung, schwenkbar	Entriegelung Hintersitz Standard
Antenne nur für FM Empfang, Diversity	Erweiterte Innengeräuschkämpfung
Aufkleber/Schilder in deutsch	Fahrerkniefahrer
Außen-Sound, Soundbox ohne Deaktivierung(Ausführung 1)	Fahrzeuge mit besonderen Produktaufwer- tungsmaßnahmen
Außenspiegel links, konvex	Fahrzeugklassen-Differenzierung -3V0-
Außenspiegel rechts, konvex	Farbiges "MAXI DOT"
Außenspiegel, automatisch abblendbar elektrisch anklapp-/einstellbar separat beheizbar	Federbereich 08 nur Einbausteuerung keine Bedarfsprognose
Außenspiegelgehäuse und diverse Anbauteile in Wagenfarbe	Fernlichtassistent
	Fertigungsablauf Standard
	Feststellbremse
	Formteilhimmel ungeteilt
	Frontantrieb



Zustandsbericht

- Protokoll der Fahrzeugbewertung -

Berichts-Nr: 9352960
vom: 03.11.2025

Frontscheibenheizung	Nebelschlussleuchte
Fußgängerschutzmaßnahmen erweitert und vorausschauend	Netztrennwand
Fußhebelwerk "Standard"	Nicht Heissland
Gewichtsbereich 7 nur Einbausteuerung keine Bedarfsprognose	Nichtraucherausführung
Gurtanlagesignalisation (für alle Passagiere)	Normal-Lackierung
Heckscheibenwischer "AERO"	Notrufsystem eCall
Höheneinstellung,manuell,für Vordersitze	Ohne Adapter
Hybrid-Antriebssystem PHEV	Ohne Beifahrersitzverstellung vom Fond
Innenleuchte im Fußraum vorn	Ohne besondere Karosseriemaßnahmen
Instrumenteneinsatz, Anzeige in KM/H	Ohne CD/DVD für Navigation
Kältemittel R1234yf	Ohne Dacheinsatz (Voll Dach)
Kein Sonderfahrzeug,Standard-Ausführung	Ohne Durchladeeinrichtung
Keine Aktionsausführung	Ohne Feuerlöscher
Kindersicherung, elektrisch betätigt	Ohne Fußmatten
Kindersitzverankerung für Kindersitzsystem ISO FIX	Ohne Garagentoröffner
Klimakomfortscheibe	Ohne Generator
Komfort Telefonie	Ohne Gepäck-Spinne/Netz/Tasche
Komfortsitze vorn	Ohne Halter
Kopfairbags inkl. Seitenairbags vorn und hinten	Ohne Head-Up Display
Kopfstützen hinten (3 Stück)	Ohne Kamerasysteme/Umfeldsensorik
Kopfstützen vorn	Ohne Kindersitz
Kraftstoffbehälter	Ohne Kindersitzverankerung vorn (ISOFIX)
Kraftstoffsystem Otto-Einspritzer	Ohne Kompass/Verkehrszeichenanzeige/Verkehrszeichenerkennung
Kühlerschutzgitter mit Chromleiste	Ohne Ladeboden
Ladedose AC Typ 2 Mode 2-3 (EU)	Ohne Lehnenentriegelung für Vordersitze
Landesverkaufsprogramm Deutschland	Ohne Müdigkeitserkennung
LED Rückleuchte	Ohne Scheinwerferreinigungsanlage
Leergewichtsbereich 1	Ohne Schmutzfänger
Leichtmetallräder "TRITON" 6,5Jx17"	Ohne Sitzbelüftung/Massagesitze
Leichtmetallräder "TRITON" 6,5Jx17" inkl Super-Rollwiderstandsoptimierte Reifen	Ohne Spurhalteassistent
Lendenwirbelstütze, manuell einstellbar in Vordersitzlehnen	Ohne Spurwechselassistent
Leseleuchte vorn	Ohne Systeme für den Fahrzeugzugang
Leuchtwertenregulierung	Ohne Tilgergewicht Lenkrad
Linkslenker	Ohne Überführungsausrüstung
Low LED Basis Scheinwerfer inkl. LED Tagfahrlicht	Ohne Uhr
Mit Elektrische Lenksäulenverriegelung (ELV)	Ohne Vorbereitung Einbau Funkgerät
Mit Multifunktionskamera	Ohne Wärmespeicher/Zusatzheizung
Mittelarmlehne vorn	Ohne zus. Funktionsfehleranzeige
Mittelkonsole	Ohne zus. Leuchten (Beleuchtungen innen)
Motorenstart Standard	Ohne zus. Triebwerks-Unterschutz
Navi Amundsen + Web radio	Ohne Zusatz-/Standheizung
Nebelscheinwerfer und Abbiegeleuchte	Ohne zusätzliche Bereifung



Zustandsbericht

- Protokoll der Fahrzeugbewertung -

Berichts-Nr: 9352960
vom: 03.11.2025

Optionsinfotainment (MIB3)	Wegfahrsperre elektronisch
Pannens-Set	Zus.Rückstrahler (Türbereich)
PDC + "MANOEUVRE ASSIST" - Parksensoren vorne & hinten mit aut. Bremse Funktion	
Plus Ladekabel MODE 3, 16A - EU(AC 3,6 kW)	
Preisstützung	
Radschrauben Standard	
Radstand	
Rechtsverkehr	
Regionscode " ECE " für Radio	
Reifen 215/55 R17 94V Super- Rollwiderstandsoptimiert, Generation 2 (Polymerbeschichtung)	
Reifen ohne Festlegung der Reifenmarke	
Reifendruckkontrolle	
Remote Access / Remote Access + Online Infotainment	
Remote Access + Infotainment Online 1 Jahr	
Rücksitzbank ungeteilt, Lehne geteilt umlegbar mit Mittelarmlehne	
Schalthebelknopf/-Griff in Leder	
Scheibenbremsen hinten	
Scheibenbremsen vorn	
Scheibenwischer-Intervallschaltung mit Licht/Regensensor	
Schriftzugsatz in Grundaufführung	
Seitenairbag vorn und hinten, mit Kopfairbag	
Serienkraftstoff-Erstbefüllung	
Serviceanzeige 15000 km oder 1 Jahr (fest)	
Servolenkung, geschwindigkeitsabhängig (Servotronic)	
Sicherheitsinnenspiegel abblendbar	
Sitzbezüge in Stoff	
Sonnenblenden mit Spiegel, beleuchtet, Airbag-Label auf Sonnenblende	
Sonnenrollo für die Seitenscheiben hinten - mechanisch	
Spezielles Typschild für EG für M1-Pkw	
Sprachsteuerung	
Standard-Klimazonen	
Start/Stop-Anlage mit Rekuperation	
Stoßfänger Standard	
Trägerfrequenz 433,92 bis 434,42 MHz	
Transportschutzfolie (Mindestschutz) mit zus. Transportschutzmaßnahmen	
Tür und Seitenverkleidung Schaumfolie und Gewebe	
Typprüfstand Deutschland	
Variant/Avant	
Variante Hybrid	
Verbau der Startbatterie hinten, ohne zweite Batterie	
Wartungsintervallverlängerung	



Zustandsbericht

- Protokoll der Fahrzeugbewertung -

Berichts-Nr: 9352960
vom: 03.11.2025

» Bereifung

MONTIERTE BEREIFUNG

Hersteller	Ort	Position	Typ	Felge	Dimension	Profiltiefe
Michelin	Vorne	Links	Sommer	Aluminium	215/55 R 17 94 V	5,0 mm
Michelin	Vorne	Rechts	Sommer	Aluminium	215/55 R 17 94 V	5,0 mm
Michelin	Hinten	Links	Sommer	Aluminium	215/55 R 17 94 V	6,0 mm
Michelin	Hinten	Rechts	Sommer	Aluminium	215/55 R 17 94 V	6,0 mm

Reifen zulässig: Ja

Reifen verkehrssicher: Ja

ZUSÄTZLICHE BEREIFUNG

Derzeit befinden sich ein oder mehrere Reifen im Fahrzeug, die nicht zum Lieferumfang gehören.

ERSATZ-/NOTRAD & ZUBEHÖR

Tirefit vorhanden: Ja

Tirefit Ablaufdatum: 04.2025

Kompressor vorhanden: Ja



Zustandsbericht

- Protokoll der Fahrzeugbewertung -

Berichts-Nr: 9352960
vom: 03.11.2025

» Wertmindernde Faktoren

Nr	Bauteil	Schadensbeschreibung	Reparaturempfehlung
1	Stoßfänger vorne	Deformiert	Ersetzen und lackieren
2	Dach	Instandsetzung nicht sach-/fachgerecht	Instandsetzen + lackieren
3	Seitenwand hinten rechts	Instandsetzung nicht sach-/fachgerecht	Instandsetzen + lackieren
4	Seitenwand hinten links	Instandsetzung nicht sach-/fachgerecht	Instandsetzen + lackieren
5	Motorhaube	Instandsetzung nicht sach-/fachgerecht	Instandsetzen + lackieren
6	Vorbereitungszeit Karosserie	Lack Vorbereitung	Ausführen
7	Kontrolleuchte	Leuchtet	Werkstattdiagnose erforderlich Schadenserweiterung möglich
8	Einstiegsschweller vorne links	Kratzer	Instandsetzen + lackieren
9	Stoßfänger hinten	Kratzer	Spotrepair
10	Tür vorne rechts	Delle(n)	Kaltdrücken
11	Tirefit	Abgelaufen	Ersetzen

» Gebrauchsspuren

Nr	Bauteil	Schadensbeschreibung	Reparaturempfehlung
1	Tür vorne links	Delle(n)	Akzeptabel (Gebrauchsspur)
2	Heckklappe	Kratzer	Akzeptabel (Gebrauchsspur)



Zustandsbericht

- Protokoll der Fahrzeugbewertung -

Berichts-Nr: 9352960
vom: 03.11.2025

» Merkantile Wertminderung

Vorschäden bekannt: Ja
Vorschäden feststellbar: Ja
Nachlackierungen vorhanden: Ja
Nachlackierungen professionell ausgeführt: Nein
Lackschichtdickenmessung durchgeführt: Ja - mit Auffälligkeiten/Abweichungen

ERGEBNISSE DER LACKSCHICHTDICKENMESSUNG

Bauteil	Lack (µm)
Lackschichtdicke Seitenwand hinten links (µm)	228,0
Lackschichtdicke Seitenwand hinten rechts (µm)	237,0
Lackschichtdicke Motorhaube (µm)	256,0
Lackschichtdicke Dach (µm)	388,0
Pro Bauteil wurden mindestens 3 Messungen durchgeführt.	



Zustandsbericht

- Protokoll der Fahrzeugbewertung -

Berichts-Nr: 9352960
vom: 03.11.2025

» Hinweise zum Zustandsbericht

**Angaben zum Auftrag und zum
Bewertungsumfang:**

Es wurde der Auftrag erteilt, einen Zustandsbericht über das beschriebene Fahrzeug zu erstellen.

Die Fahrzeugzustandsbewertung erfolgte auftragsgemäß auf Basis der vom Auftraggeber vorgegebenen Standards für Fahrzeugbewertungen. Die Feststellungen im Einzelfall trifft der Sachverständige aufgrund eigener Sachkunde und nach eigenem sachverständigen Ermessen.

Fahrzeug-Identifizierung:

TMBJW9NP1M7079222

FIN abgelesen und stimmt mit Unterlagen überein

Allgemeinzustand:

Gereinigt

Besichtigungsbedingungen:

Eingeschränkt

Hebebühne/Hubmittel benutzt:

Ja

Motorenlauf durchgeführt:

Ja

Fahrprobe durchgeführt:

Nein



Zustandsbericht

- Protokoll der Fahrzeugbewertung -

Berichts-Nr: 9352960
vom: 03.11.2025

» Sonstige Bemerkungen

Vorliegendes Exemplar wurde auf elektronischem Wege erzeugt. Es ist ohne Originalunterschrift gültig.



Zustandsbericht

- Protokoll der Fahrzeugbewertung -

Berichts-Nr: 9352960
vom: 03.11.2025

» Ansichtsfotos



Fahrzeugansicht - diagonal vorne links



Fahrzeugansicht - diagonal vorne rechts



Fahrzeugansicht - diagonal hinten links



Fahrzeugansicht - diagonal hinten rechts



Innenraum - Cockpit mit Laufleistung

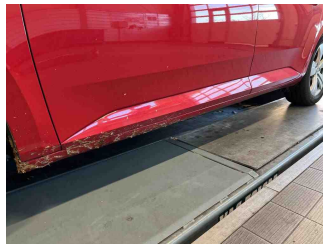

Seitenansicht - Schweller links

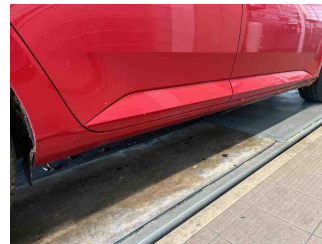

Seitenansicht - Schweller rechts

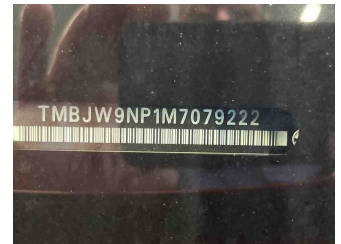

Fahrzeug - Typenschild/Fahrgestellnummer

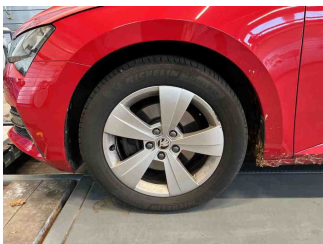

Räder - Rad montiert vorne links

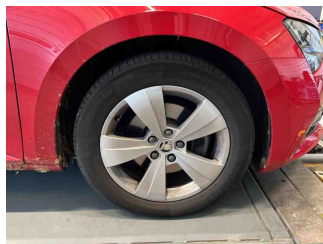

Räder - Rad montiert vorne rechts

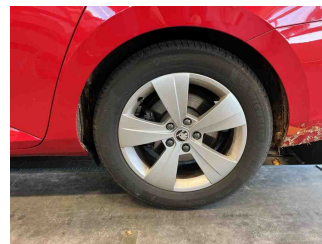

Räder - Rad montiert hinten links

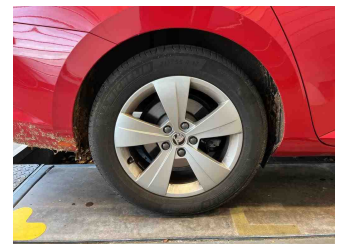

Räder - Rad montiert hinten rechts



Innenraum - Mittelkonsole

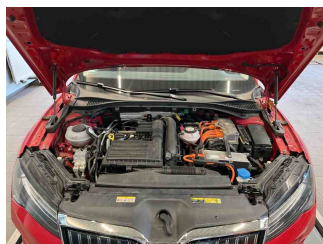

Fahrzeug - Motorraum offen

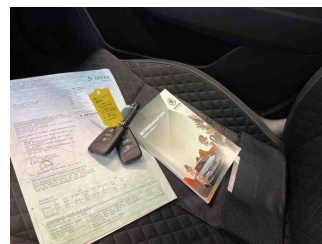

Equipment - Boardmappe/ Securitybag



Innenraum - Kofferraum

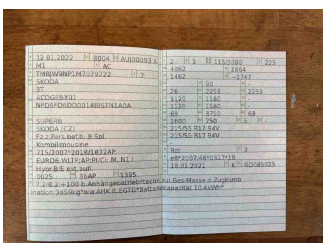

Fahrzeug - abgegebene ZB1

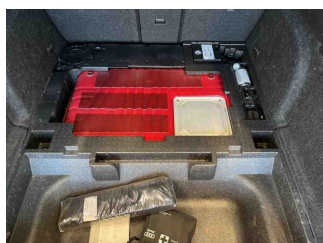

Zubehör - Sonderausstattung

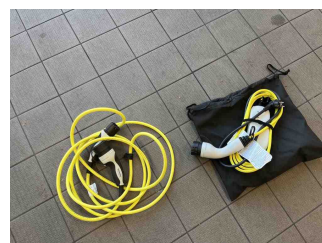

Equipment - Ladeequipment

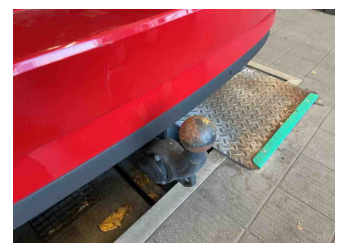

Equipment - Anhängerkupplung



Zustandsbericht

- Protokoll der Fahrzeugbewertung -

Berichts-Nr: 9352960
vom: 03.11.2025



Lackstärke Dach



Lackstärke Motorhaube



Lackstärke Seitenwand hinten links



Lackstärke Seitenwand hinten rechts



Fahrzeug - Serviceunterlagen / Wartungsnachweis

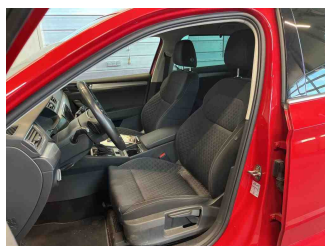

Innenraum - vorne

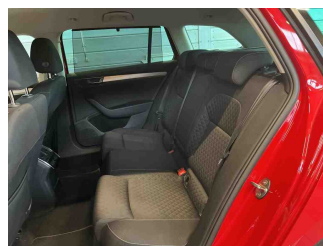

Innenraum - hinten



Räder - Haltbarkeitsdatum
Tirefit



Innenraum -
Navigationsgerät/Radio

» Beschädigungsfotos

WERTMINDERNDE FAKTOREN

1 - Stoßfänger vorne - Deformiert - Ersetzen und lackieren

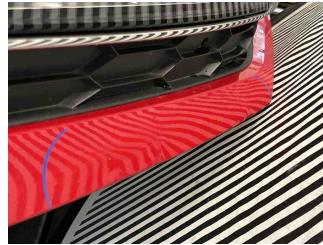
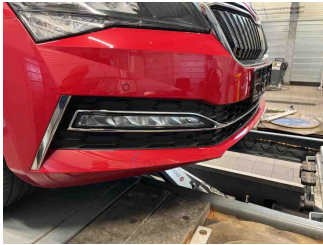

2 - Dach - Instandsetzung nicht sach-/fachgerecht - Instandsetzen + lackieren

Kommentar

Lackeinschlüsse und strukturunterschiede erkennbar

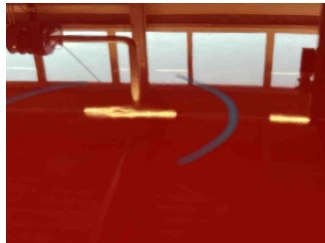

3 - Seitenwand hinten rechts - Instandsetzung nicht sach-/fachgerecht - Instandsetzen + lackieren

Kommentar

lackeinschlüsse und strukturunterschiede erkennbar

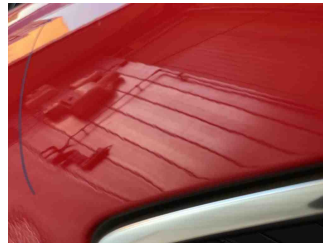
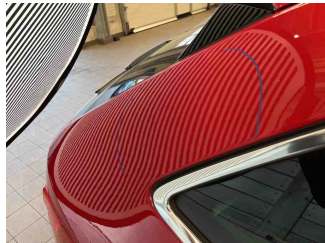



Zustandsbericht

- Protokoll der Fahrzeugbewertung -

Berichts-Nr: 9352960
vom: 03.11.2025

4 - Seitenwand hinten links - Instandsetzung nicht sach-/fachgerecht - Instandsetzen + lackieren

Kommentar

lackeinschlüsse und struckturunterschiede erkennbar

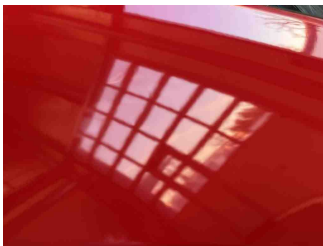
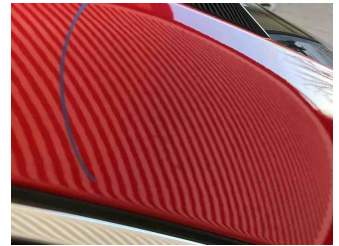
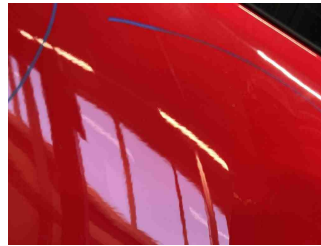
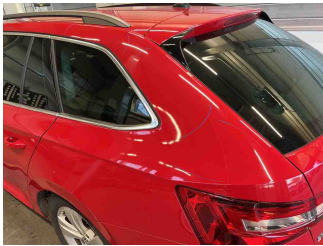

5 - Motorhaube - Instandsetzung nicht sach-/fachgerecht - Instandsetzen + lackieren

Kommentar

lackeinschlüsse und struckturunterschiede erkennbar

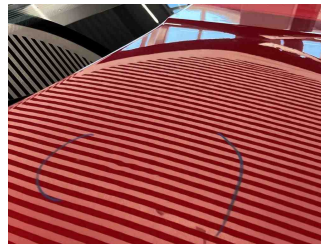
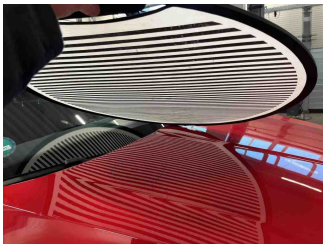

6 - Vorbereitungszeit Karosserie - Lack Vorbereitung - Ausführen

7 - Kontrolleuchte - Leuchtet - Werkstattdiagnose erforderlich Schadenserweiterung möglich

Kommentar

Notruf

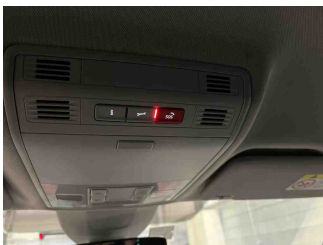

8 - Einstiegsschweller vorne links - Kratzer - Instandsetzen + lackieren

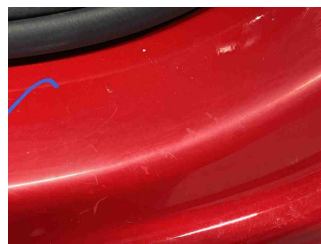
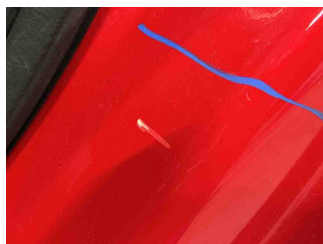
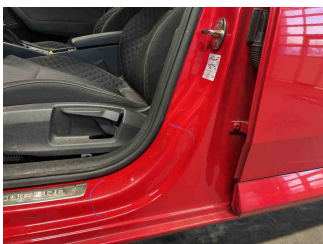



Zustandsbericht

- Protokoll der Fahrzeugbewertung -

Berichts-Nr: 9352960
vom: 03.11.2025

9 - Stoßfänger hinten - Kratzer - Spotrepair

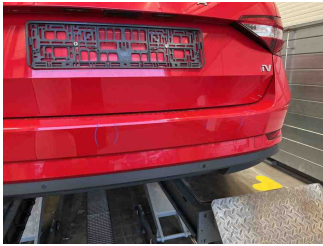

10 - Tür vorne rechts - Delle(n) - Kaltdrücken

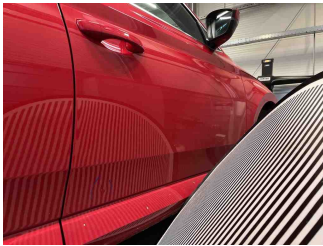

11 - Tirefit - Abgelaufen - Ersetzen

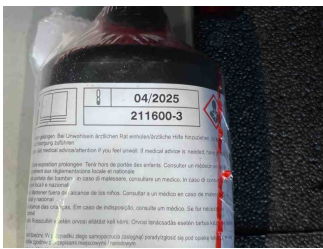

GEBRAUCHSSPUREN

1 - Tür vorne links - Delle(n) - Akzeptabel (Gebrauchsspur)

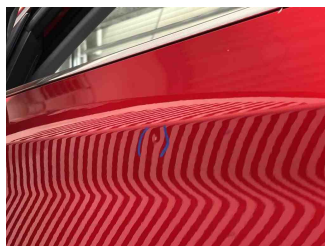
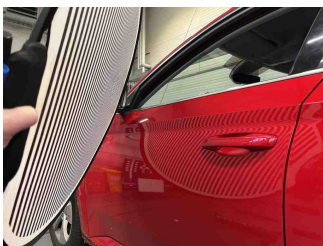

2 - Heckklappe - Kratzer - Akzeptabel (Gebrauchsspur)

