

Zustandsbericht

- Protokoll der Fahrzeugbewertung -

Berichts-Nr: 9469247
vom: 18.11.2025

» Übersicht

Auftrags-Nr: 1002182824
Besichtigt am: 14.11.2025 09:25
Berichts-Nr: 9469247
FIN: VSSZZZKN8PW000473

Fahrzeugansicht - diagonal
vorne linksFahrzeugansicht - diagonal
hinten rechtsInnenraum - Cockpit mit
Laufleistung



Zustandsbericht

- Protokoll der Fahrzeugbewertung -

Berichts-Nr: 9469247
vom: 18.11.2025

» Fahrzeugdaten

Fahrzeugkategorie:	Personenkraftwagen
Fahrzeugart:	SUV
Hersteller:	Seat
Modell:	Tarraco
HSN / TSN:	7593 / AQY
Erstzulassungsdatum:	14.10.2022
Laufleistung:	174.513 km
Nachweis Kilometerstand:	
Farbe:	"ORIX" WEISS
Farbe Dach:	"ORIX" WEISS
Antriebsart:	Allrad
Motorisierung/Kraftstoff:	Diesel
Hubraum:	2.000 ccm
Leistung:	147 kW (200 PS)
Fahrzeuglänge:	4.735 mm
Fahrzeughöhe:	1.658 mm
Fahrzeugbreite:	1.839 mm
Zulässiges Gesamtgewicht:	2.290 kg
Radstand:	2.790 mm
Anzahl Achsen:	2
Zylinder:	4
Schadstoffklasse:	Euro 6
Anzahl Türen:	4
Anzahl Sitze:	5
Getriebe:	Automatik 7-Gang
Polsterart:	Stoff
Interieurfarbe:	Mittelgrau-Titanschwarz/Lavarot 21/ Titanschwarz/Schwarz/Titan
Anzahl vorhandene Schlüssel:	2

» Dokumente & Wartung

Nächste HU:	
Zulassungsbescheinigung (ZBT1 Original) vorhanden:	Ja
Zulassungsbescheinigung entgegengenommen:	Ja
Kennzeichen entgegengenommen:	Beide
Wartungsheft:	Digital
Wartungsnachweis:	Vollständig
Datum der letzten Wartung:	16.04.2025
Km-Stand bei letzter Wartung:	157.710 km
Restlauf bis Service:	13.200 KM



Zustandsbericht

- Protokoll der Fahrzeugbewertung -

Berichts-Nr: 9469247
vom: 18.11.2025

» Fahrzeugausstattung

12 Volt-Steckdose(n)	Digitaler Radioempfang
2 Leseleuchten vorn	Digitales Soundpaket plus Subwoofer und Centerspeaker
20"-Leichtmetallräder "Supreme" 37/3 in "COSMO"-Grau, bearbeitet, Silbergrau	Drehstromgenerator 180 A
4 Zyl.Dieselmotor 2,0L Aggr. 05L.B	Dreip.Automatikgurte hinten außen mit ECE-Label
4-Zyl.-Turbodiesel 2,0 l/147 kW (4V) TDI Common Rail Grundmotor: T6F, "TDI"	Dreip.Automatikgurte vo.m.Gurtstraffer und Höheneinstellung
7-Gang-Automatikgetriebe Allrad A7A	Dreipunkt-Automatikgurt für mittleren Fondsitz
Abdeckungen für Leichtmetallräder	Drive Profile: adaptive Fahrwerksregelung DCC
Abgaskonzept, EU6 AP	Dynamiklenkung
Ablageschale am Dachhimmel	ECO-Funktion
Airbag FS und BFS, Knieairbag auf FS undBFS, mit BFS-Deaktivierung	Einbau Differenzierung für Getriebe"DQ381" -- Fahrzeugteile -
Allradantrieb	Einstiegleisten in den Türausschnitten (beleuchtet)
Ambientelicht Ausführung 2	Einton-Signalhorn
Antenne nur für FM Empfang, Diversity	Elektrische Luftzusatzheizung
Aufkleber/Schilder, deutsch-französisch-holländisch	Elektronisches Stabilisierungsprogramm (ESP)
Außen-Sound Standard	Embleme
Außenspiegel links, konvex	Entfall der hinteren Schriftzüge (Name, Ausführung und Motor)
Außenspiegel mit Memoryfunktion elektrisch anklapp-/einstellbar, separat beheizbar	Entriegelung Hintersitz Standard
Außenspiegel rechts, konvex	Exklusive Sportausstattung FR
Außenspiegelgehäuse lackiert	Extern, USB Typ-C Datenbuchse(n) und Ladebuchse(n)
Automatische Distanzregelung (mit follow to stop) und Speed-Limiter	Fahrprofilauswahl und hydr. Dämpferregelung
Batterie 420A (70Ah)	Fahrzeugklassen-Differenzierung -5FL-
Batterie/Generator Kapazität Standard	Federbereich 05 nur Einbausteuerung keine Bedarfsprognose
Bauteilesatz ohne länderspezifische Bauvorschrift	Fernlichtassistent
BeatsAudio: Premium-Lautsprecher + Subwoofer, 400 W-Verstärker und Surround-Technologie	Fertigungsablauf Standard
Beheizbare Frontscheibe, nichtreflektierend	Feststellbremse
Beheiztes-Lenkrad-Paket	Formteilhimmel ungeteilt
Betriebserlaubnis Nachtrag	Front Assist inkl. City ANB für ACC high
Betriebsspannung 12 V	Fußgänger- und Radfahrschutzmaßnahmen erweitert und vorausschauend
Bordliteratur in Deutsch	Fußhebelwerk
Bordwerkzeug und Wagenheber	Gepäckraumabdeckung, schiebbar
Chrom-Paket	Gepäcktaschen an Rückenlehnen
Climatronic (3-Zonen) mit Klimabedienteil hinten	Gewichtsbereich 16 nur Einbausteuerung keine Bedarfsprognose
Connectivity Box: Induktive Ladestation + GSM-Verstärker	Gurtkontrolle, E-Kontakt vorn und hinten, optisch und akustisch
Dachreling, schwarz	Innenleuchte im Fußraum
Dachspoiler	Instrumenteneinsatz, Anzeige in KM/H
Dämpfung hinten	Kältemittel R1234yf
Dämpfung vorn	Kartenmaterial mit Mapcare
Datenträger für EU, integriert	Kategorie 0
Dekor-Einlagen	Kein Sonderfahrzeug,Standard-Ausführung
	Keine Aktionsausführung



Zustandsbericht

- Protokoll der Fahrzeugbewertung -

Berichts-Nr: 9469247
vom: 18.11.2025

Kindersitzverankerung für Kindersitzsystem I-Size, 2 x top tether und Kindersitzverankerung vorn BF-Seite	Ohne besondere Karosseriemaßnahmen
Kleineres Reserverad, Bordwerkzeug und Wagenheber	Ohne Dacheinsatz (Volldach)
Klimakomfortscheibe	Ohne Elektromotor (Hybrid)
Komfortöffnung Heckklappe (Virtuelles Pedal)	Ohne Feuerlöscher
Komforttelefonie mit LTE und Wireless charging	Ohne Fußmatten
Kompensor Ausf. 1	Ohne Garagentoröffner
Kopfstütze für Vordersitz	Ohne Gepäck-Spinne/Netz/Tasche
Kopfstützen hinten (3 Stück)	Ohne Head-Up Display
Kraftstoffsystem Diesel	Ohne Individualeinbau
Kühlerschutzgitter	ohne Kennzeichenträger
Kurzheck	Ohne Klapptisch an Vordersitzlehne
Ladeboden mit Teilungsfunktion	Ohne Ladekabel
Landesverkaufsprogramm Deutschland	Ohne Lehnenentriegelung für Vordersitze
LED- Hauptscheinwerfer mit Linse	Ohne Mode3 Ladekabel
Ledermultifunktionslenkrad, beheizbar mit Tiptronic	Ohne Scheinwerferreinigungsanlage
Leichtmetallräder 8 1/2J x 20	Ohne Schriftzugsatz (ohne Typbezeichnung)
Lendenwirbelstütze, elektr. einstellbar für linke Vordersitzlehne	Ohne Schubladen unter den Vordersitzen
Leuchtweitenregulierung,autom.dynamisch (reguliert sich im Fahrbetrieb)	Ohne Sitzbelüftung/Massagesitze
Linkslenker	Ohne Sonderspezifikationen
Mirror Link plus Wireless "App" plus RSE (Vorbereitung)	Ohne Tilgergewicht Lenkrad
Mit Elektrische Lenksäulenverriegelung (ELV)	Ohne Trennwand
Mit erweitertem Sicherheitssystem (PreCrash Basic, Front und Heck)	Ohne Überführungsausrüstung
Mit Front und Rückfahrkamerasystem und zwei Seitenkameras	Ohne Verbandmaterial, ohne Warndreieck
Mit Multifunktionskamera	Ohne zus. Triebwerks-Unterschutz
Mit Verkehrszeichenerkennung	Ohne Zusatz-/Standheizung
Mittelarmlehne vorn	Ohne zusätzliche Bereifung
Modellbezeichnung, Entfall	Online-Dienst, mit OCU, mit Head Unit Codierung, ohne WFS-Verbund
Müdigkeitserkennung	Optionsinfotainment (MIB3)
Multifunktionsanzeige/Bordcomputer "FPK" Entry	Parklenkassistent
Navigationsgerät-High	Platzsparendes Notrad,Radial-Bauweise (5-Loch)
Navigationssystem "+"	Preisnachlass-Paket
Nebelscheinwerfer und Abbiegeleuchte	Preisnachlass-Paket
Nebelschlussleuchte	Privater Notruf
Nicht Heissland	Radschrauben mit Diebstahlsicherung (nicht abschließbar)
Nichtraucherausführung	Radstand
Normal-Lackierung	Rechtsverkehr
Ohne 2. Batterie	Regionscode " ECE " für Radio
Ohne Ablagenpaket/box	Reifen 255/40 R20 101V (Polymerbeschichtung)
Ohne Aktivkohlebehälter mit SCR	Reifen ohne Festlegung der Reifenmarke
Ohne alternativ-Antriebssystem	Reifendruckkontrolle
Ohne Anhängervorrichtung	Rücksitzbank/-lehne, geteilt, umlegbar
Ohne beheizbare Scheibenwaschdüsen	Safe & Driving L (in Kombination mit Navigationssystem)



Zustandsbericht

- Protokoll der Fahrzeugbewertung -

Berichts-Nr: 9469247
vom: 18.11.2025

SBBR-Leuchte in LED-Technik
Schalthebelknopf/-Griff in Leder
Scheiben seitlich in Wärmeschutzverglasung, ab B-Säule und hinten dunkel eingefärbt
Scheibenbremsen hinten
Scheibenbremsen vorn
Scheibenwischer-Intervallschaltung mit Licht/Regensensor
SEAT CONNECT gen3 - Medien & Internet
SEAT CONNECT gen3 - Sicherheit & Service, Remote-Zugriff und Online-Infotainment
Seitenairbag vorn, mit Kopfairbag
Serienkraftstoff-Erstbefüllung
Serviceanzeige 30000 km oder 2 Jahre (variabel)
Sicherheitsinnenspiegel automatisch abblendbar
Sitzbezüge in Stoff
Sitzeinstellung, links elektrisch mit Memory, rechts mechan. höheneinstellbar
Sitzheizung für Vorder-/u.Hintersitze, getrennt regelbar
Sonderpreis
Sonnenblenden mit Spiegel, beleuchtet, mit Airbag-Label auf Sonnenblende und B-Säule
Spezielles Typschild für EG für M1-Pkw
Sportsitze vorn
Sprachsteuerung
Spurhalteassistent
Spurwechselassistent
Stabilisator hinten
Stabilisator vorn
Standard-Klimazonen
Start/Stopp-Anlage mit Rekuperation
Stoßfänger Sport
Tagesfahrlicht mit Assistenzfahrlicht u.Coming- Leaving-home Funktion manuell
Trägerfrequenz 433,92 bis 434,42 MHz
Transportschutzfolie (Mindestschutz) mit zus. Transportschutzmaßnahmen
Tür und Seitenverkleidung
Typprüfland Deutschland
Umgebungskamera
Variante Grundausstattung
Wartungsintervallverlängerung
Waschwasser-Standanzeige
Wegfahrsperre elektronisch
Winterpaket: Sitzheizung vorn (Style), Sitzheizung vorn und hinten (XC und FR)
Zentralverriegelung "Keyless-Entry" ohne Safesicherung
Zierleisten Standard



Zustandsbericht

- Protokoll der Fahrzeugbewertung -

Berichts-Nr: 9469247
vom: 18.11.2025

» Bereifung

MONTIERTE BEREIFUNG

Hersteller	Ort	Position	Typ	Felge	Dimension	Profiltiefe
Hankook	Vorne	Links	Sommer	Aluminium	255/40 R 20 101 Y	5,0 mm
Hankook	Vorne	Rechts	Sommer	Aluminium	255/40 R 20 101 Y	5,0 mm
Continental	Hinten	Links	Sommer	Aluminium	255/40 R 20 101 V	4,0 mm
Continental	Hinten	Rechts	Sommer	Aluminium	255/40 R 20 101 V	4,0 mm

Reifen zulässig: Ja

Reifen verkehrssicher: Ja

ZUSÄTZLICHE BEREIFUNG

Derzeit befinden sich ein oder mehrere Reifen im Fahrzeug, die nicht zum Lieferumfang gehören.

ERSATZ-/NOTRAD & ZUBEHÖR

Pannenbergung zulässig: Ja

Pannenbergung verkehrssicher: Ja

Notrad vorhanden: Ja

Bordwerkzeug vorhanden: Ja

Wagenheber vorhanden: Ja



Zustandsbericht

- Protokoll der Fahrzeugbewertung -

Berichts-Nr: 9469247
vom: 18.11.2025

» Wertmindernde Faktoren

Nr	Bauteil	Schadensbeschreibung	Reparaturempfehlung
1	Karosserie	Hagelschaden	Kaltdrücken (Hagel)
2	Windschutzscheibe	Sprung	Ersetzen
3	Sitzbezug vorne links	Riss	Ersetzen
4	Karosserie	Beklebt / beschriftet	Beschriftung entfernen
5	Stoßfänger hinten	Kratzer	Lackieren
6	Stoßfängerverkleidung hinten	Kratzer	Ersetzen
7	Vorbereitungszeit Kunststoffs- Lackierung	Lack Vorbereitung	Ausführen
8	Alufelge glanzgedreht vorne links	Kratzer	Optische Wertminderung
9	Alufelge glanzgedreht hinten links	Kratzer	Optische Wertminderung
10	Alufelge glanzgedreht hinten rechts	Kratzer	Optische Wertminderung
11	Kühlergrill Schutzgitter	Loch	Ersetzen

» Gebrauchsspuren

Das Fahrzeug weist dem Alter, der Laufleistung und dem Einsatzzweck entsprechende Gebrauchsspuren auf.



Zustandsbericht

- Protokoll der Fahrzeugbewertung -

 Berichts-Nr: 9469247
 vom: 18.11.2025

» Merkantile Wertminderung

Vorschäden bekannt: Ja
Vorschäden feststellbar: Ja
Nachlackierungen vorhanden: Ja
Nachlackierungen professionell ausgeführt: Ja
Lackschichtdickenmessung durchgeführt: Ja - mit Auffälligkeiten/Abweichungen

Nr	Bauteil	Schadensbeschreibung	Reparaturstatus	Reparaturkosten
1	Andere	Vollkaskoschaden		€ 4.000,00
Summe (ohne MwSt.):				€ 4.000,00

ERGEBNISSE DER LACKSCHICHTDICKENMESSUNG

Bauteil	Lack (µm)
Lackschichtdicke Kotflügel vorne links (µm)	174,0
Lackschichtdicke Tür vorne links (µm)	215,0
Pro Bauteil wurden mindestens 3 Messungen durchgeführt.	



Zustandsbericht

- Protokoll der Fahrzeugbewertung -

Berichts-Nr: 9469247
vom: 18.11.2025

» Hinweise zum Zustandsbericht

**Angaben zum Auftrag und zum
Bewertungsumfang:**

Es wurde der Auftrag erteilt, einen Zustandsbericht über das beschriebene Fahrzeug zu erstellen.

Die Fahrzeugzustandsbewertung erfolgte auftragsgemäß auf Basis der vom Auftraggeber vorgegebenen Standards für Fahrzeugbewertungen. Die Feststellungen im Einzelfall trifft der Sachverständige aufgrund eigener Sachkunde und nach eigenem sachverständigen Ermessen.

Fahrzeug-Identifizierung:

VSSZZZKN8PW000473

FIN abgelesen und stimmt mit Unterlagen überein

Allgemeinzustand:

Gepflegter Allgemeinzustand

Besichtigungsbedingungen:

Ausreichend

Hebebühne/Hubmittel benutzt:

Ja

Motorenlauf durchgeführt:

Ja

Fahrprobe durchgeführt:

Nein



Zustandsbericht

- Protokoll der Fahrzeugbewertung -

Berichts-Nr: 9469247
vom: 18.11.2025

» Sonstige Bemerkungen

Vorliegendes Exemplar wurde auf elektronischem Wege erzeugt. Es ist ohne Originalunterschrift gültig.

» Ansichtsfotos



Fahrzeugansicht - diagonal
vorne links



Fahrzeugansicht - diagonal
vorne rechts



Fahrzeugansicht - diagonal
hinten links



Fahrzeugansicht - diagonal
hinten rechts



Innenraum - Cockpit mit
Laufleistung



Equipment - Bordwerkzeug

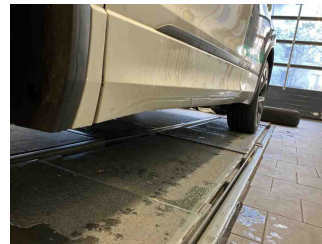

Seitenansicht - Schweller links

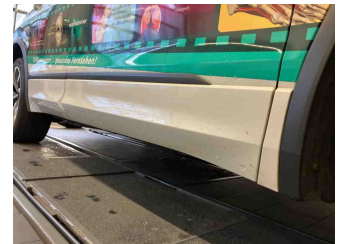

Seitenansicht - Schweller rechts

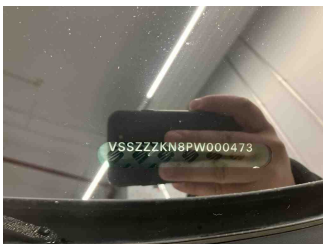

Fahrzeug -
Typenschild/Fahrgestellnummer



Räder - Rad montiert vorne
links

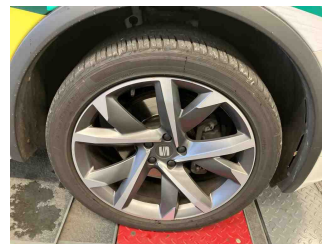

Räder - Rad montiert vorne
rechts

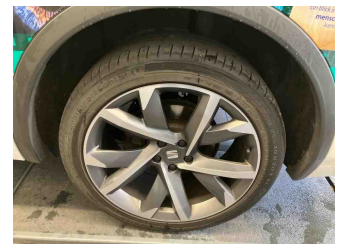

Räder - Rad montiert hinten
links

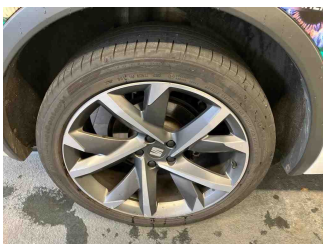

Räder - Rad montiert hinten
rechts

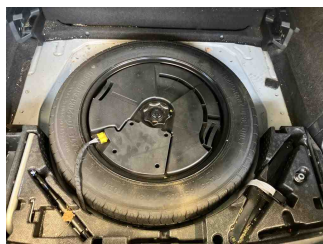

Räder - Ersatzrad



Innenraum - Mittelkonsole



Fahrzeug - Motorraum offen



Zustandsbericht

- Protokoll der Fahrzeugbewertung -

Berichts-Nr: 9469247
vom: 18.11.2025

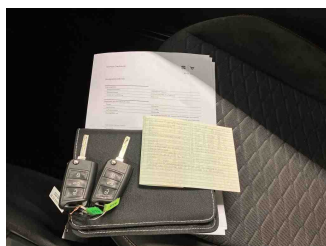

Equipment - Boardmappe/
Securitybag

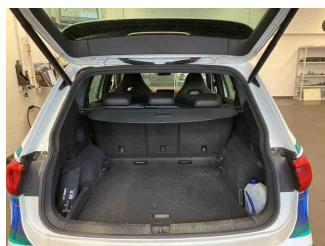

Innenraum - Kofferraum

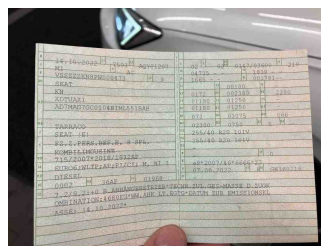

Fahrzeug - abgegebene ZB1



Lackstärke Tür vorne links

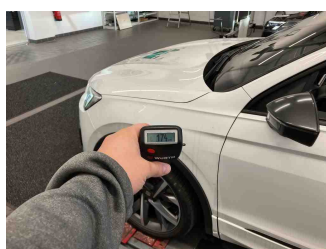

Lackstärke Kotflügel vorne links

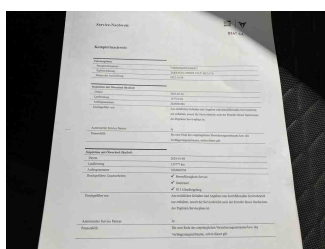

Fahrzeug - Serviceunterlagen /
Wartungsnachweis

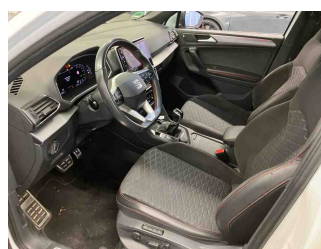

Innenraum - vorne

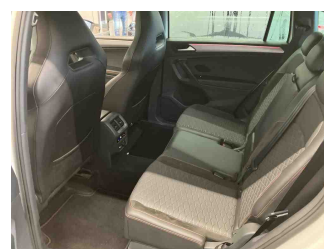

Innenraum - hinten

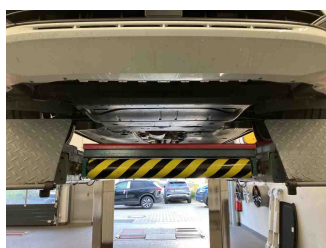

Unterbodenscan



Innenraum -
Navigationsgerät/Radio

» Beschädigungsfotos

WERTMINDERNDE FAKTOREN

1 - Karosserie - Hagelschaden - Kaltdrücken (Hagel)

Kommentar

Dellen: Dach 72, Dachholm L 22 R 8, Motorhaube 29, Heckklappe 28, Tür HL 2 HR 3, Seitenwand R 2

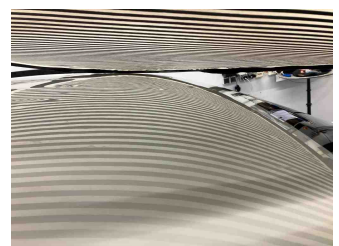
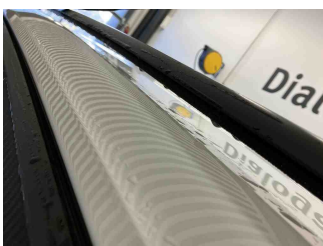
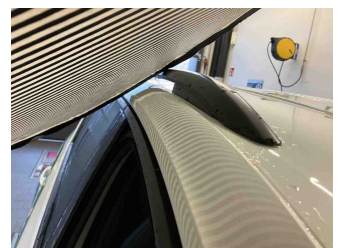
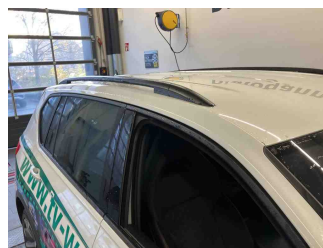
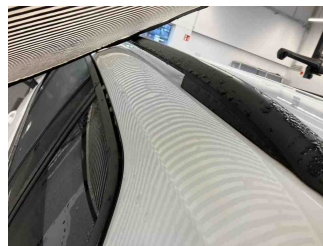
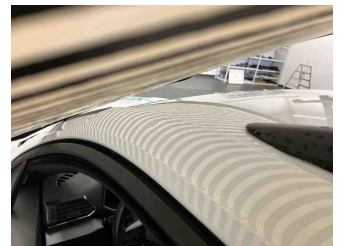
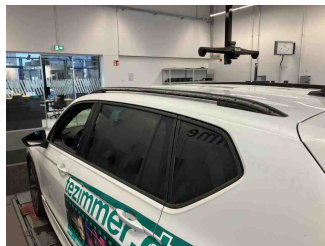
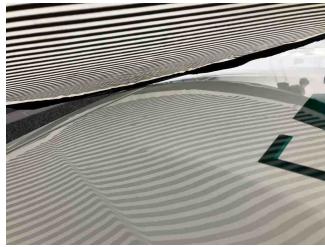
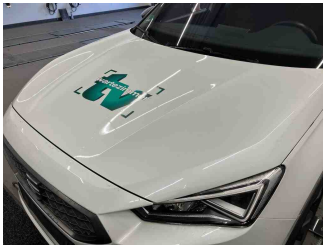



Zustandsbericht

- Protokoll der Fahrzeugbewertung -

Berichts-Nr: 9469247
vom: 18.11.2025



2 - Windschutzscheibe - Sprung - Ersetzen

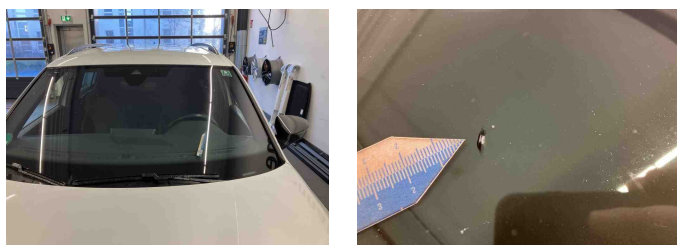

3 - Sitzbezug vorne links - Riss - Ersetzen

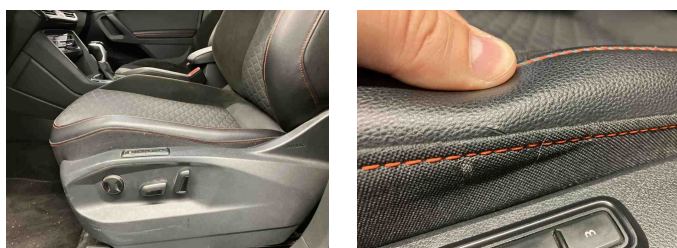

Zustandsbericht

- Protokoll der Fahrzeugbewertung -

Berichts-Nr: 9469247
vom: 18.11.2025

4 - Karosserie - Beklebt / beschriftet - Beschriftung entfernen

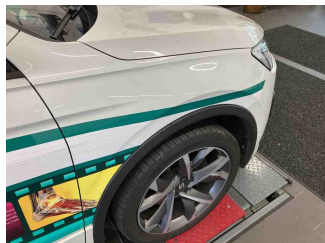
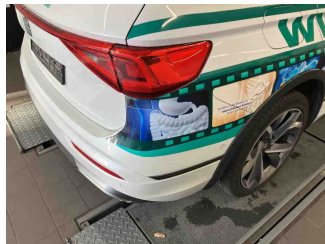
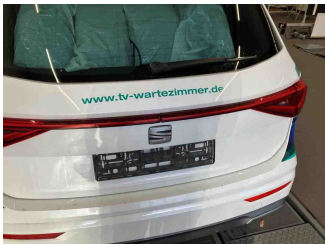
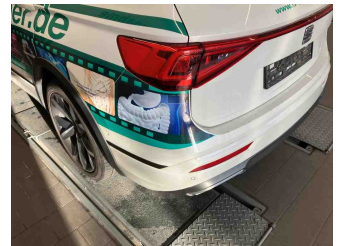
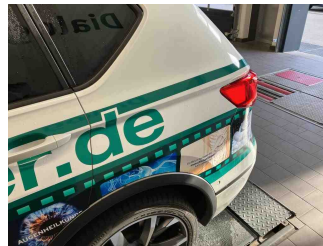
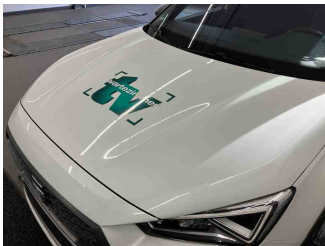

5 - Stoßfänger hinten - Kratzer - Lackieren



6 - Stoßfängerverkleidung hinten - Kratzer - Ersetzen

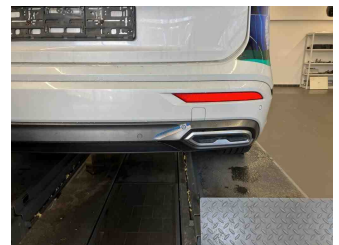
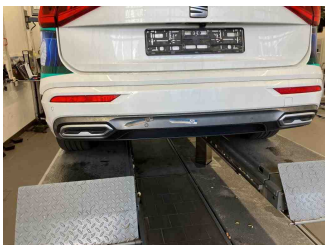

7 - Vorbereitungszeit Kunststoffs-Lackierung - Lack Vorbereitung - Ausführen

8 - Alufelge glanzgedreht vorne links - Kratzer - Optische Wertminderung

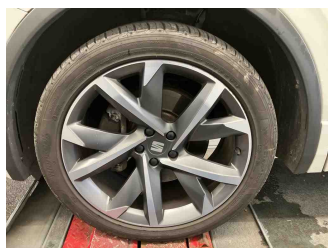

9 - Alufelge glanzgedreht hinten links - Kratzer - Optische Wertminderung

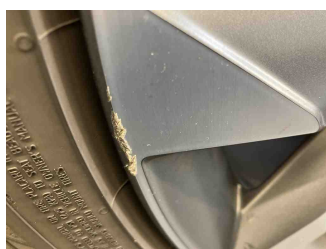
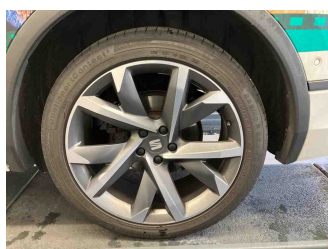

10 - Alufelge glanzgedreht hinten rechts - Kratzer - Optische Wertminderung

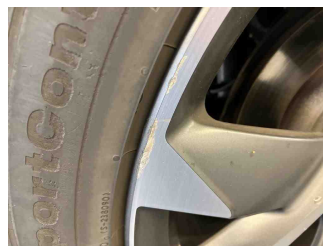
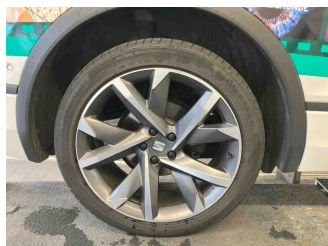

11 - Kühlergrill Schutzgitter - Loch - Ersetzen

