

## » Übersicht

<b>Auftrags-Nr:</b>	1002063071
<b>Besichtigt am:</b>	27.08.2025 12:59
<b>Berichts-Nr:</b>	8931407
<b>FIN:</b>	VSSZZZKJZNR097296

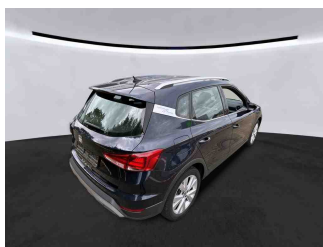

Fahrzeugansicht - diagonal  
vorne links



Fahrzeugansicht - diagonal  
hinten rechts

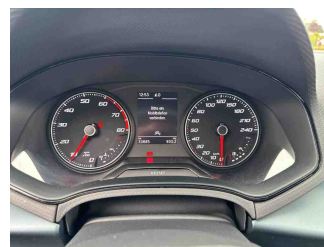

Innenraum - Cockpit mit  
Laufleistung

## » Fahrzeugdaten

<b>Fahrzeugkategorie:</b>	Personenkraftwagen
<b>Fahrzeugart:</b>	SUV
<b>Hersteller:</b>	Seat
<b>Modell:</b>	Arona
<b>HSN / TSN:</b>	7593 / ARJ
<b>Erstzulassungsdatum:</b>	07.06.2022
<b>Laufleistung:</b>	33.685 km
<b>Nachweis Kilometerstand:</b>	
<b>Farbe:</b>	Asphaltblau
<b>Farbe Dach:</b>	Asphaltblau
<b>Antriebsart:</b>	Frontantrieb
<b>Motorisierung/Kraftstoff:</b>	Benzin
<b>Hubraum:</b>	1.000 ccm
<b>Leistung:</b>	81 kW (111 PS)
<b>Fahrzeuglänge:</b>	4.059 mm
<b>Fahrzeughöhe:</b>	1.447 mm
<b>Fahrzeugbreite:</b>	1.780 mm
<b>Zulässiges Gesamtgewicht:</b>	1.690 kg
<b>Radstand:</b>	2.564 mm
<b>Anzahl Achsen:</b>	2
<b>Zylinder:</b>	3
<b>Schadstoffklasse:</b>	Euro 6
<b>Anzahl Türen:</b>	4
<b>Anzahl Sitze:</b>	5
<b>Getriebe:</b>	Schaltgetriebe 6-Gang
<b>Polsterart:</b>	Stoff
<b>Interieurfarbe:</b>	Schwarz-Weiß-Titan
<b>Anzahl vorhandene Schlüssel:</b>	2

## » Dokumente & Wartung

<b>Nächste HU:</b>	
<b>Zulassungsbescheinigung (ZBT1 Original) vorhanden:</b>	Ja
<b>Zulassungsbescheinigung entgegengenommen:</b>	Nein
<b>Kennzeichen entgegengenommen:</b>	Keine
<b>Wartungsheft:</b>	Digital
<b>Wartungsnachweis:</b>	Nicht prüfbar
<b>Datum der letzten Wartung:</b>	
<b>Km-Stand bei letzter Wartung:</b>	

## » Fahrzeugausstattung

2 Leseleuchten vorn	Drei.-Automatikgurte vorn
3 Zyl.Ottomotor 1,0L Aggr. 05C.A	Dreip.Automatikgurte hinten außen mit ECE-Label
3-Zyl.-Benzinmotor 1,0 l/81 kW TSI Grundmotor: TJ4/TC5, "TSI" "eTSI"	Dreipunkt-Automatikgurt für mittleren Fondsitz
4 Türen	Ebener Ladeboden hinten
6 Lautsprecher (passiv)	Einbau Differenzierung für Getriebe"MQ 200_GA" -- Fahrzeugteile --
6-Gang-Schaltgetriebe "M6"	Einparkhilfe
Abdeckungen für Leichtmetallräder	Einton-Signalhorn
Abgasendrohr hinten (Standard)	Elektronisches Stabilisierungsprogramm (ESP)
Abgaskonzept, EU6 AP	Extern, USB Typ-C nur Datenbuchse(n)
Abwicklung Serie	Fahrzeuge mit besonderen Produktaufwer- tungsmaßnahmen
Airbag FS und BFS, ohne Knieairbag, mit BFS-Deaktivierung	Fahrzeugklassen-Differenzierung -6F0-
Aktivkohlebehälter (EVAP)	Federbereich 30 nur Einbausteuerung keine Bedarfsprognose
Ambientelicht Ausführung 1	Fensterheber mit Komfortschaltung und Abschaltsicherung, elektrisch
Antenne für AM/FM Empfang, Diversity	Fertigungsablauf Standard
Armaturentafel Komfort	Formteilhimmel ungeteilt
Aufkleber/Schilder, deutsch-französisch-holländisch	Frischluftansaugung mit Aktivkohlefilter
Aufnahmevorrichtung im Kofferraum	Front Assist inkl. City ANB ohne ACC
Außenspiegel links, konvex	Frontantrieb
Außenspiegel rechts, konvex	Frontscheibe, Wärmeschutzglas
Außenspiegel, elektrisch anklappbar und elektrisch einstell-/beheizbar	Frostschutz bis -25 Grad Celsius Toleranz bis -30 Grad C
Außenspiegelgehäuse lackiert	Fußgänger- und Radfahrschutzmaßnahmen erweitert und vorausschauend
Ausströmer	Fußhebelwerk "Standard"
Batterie 320A (49Ah)	Gepäckraumabdeckung, klappbar
Bauteilesatz ohne länderspezifische Bauvorschrift	Gepäckraumauskleidung (Ausf.1)
Berganfahrassistent	Gepäcktaschen an Rückenlehnen
Besondere Innengeräuschkämpfung	Geschwindigkeitsregelanlage plus Speed-Limiter
Betriebserlaubnis Nachtrag	Gewichtsbereich 9 nur Einbausteuerung keine Bedarfsprognose
Bordliteratur in Deutsch	Gurtkontrolle, E-Kontakt vorn und hinten, optisch und akustisch
Bordwerkzeug	Handbremshebelgriff in Leder
Chrom-Paket	Heckscheiben-Wisch-Waschanlage mit Intervallschaltung
Climatronic mit Stauluftregelung, FCKW-frei	Heckspoiler
Connectivity Box: Kabellose Ladestation für Mobiltelefon	Hinterachse "Standard"
Dach in Wagenfarbe lackiert	Höheneinstellung,manuell,für Vordersitze
Dachreling, blank	Innenleuchte im Fußraum vorn und hinten
Dämpfung hinten	Instrumenteneinsatz, Anzeige in KM/H
Dämpfung vorn	Kältemittel R1234yf
Datenträger für EU, integriert	Kartenmaterial (Mapcare) (Europa)
Dekor-Einlagen	Kein Sonderfahrzeug,Standard-Ausführung
Digitaler Radioempfang	Keine Aktionsausführung
Drehstromgenerator 140 A	Kindersitzverankerung für Kindersitzsystem ISO FIX

Komforttelefonie, ohne Außenantennenanbindung	Ohne erweitertem Sicherheitssystem
Kopfstützen hinten (3 Stück)	Ohne Feuerlöscher
Kopfstützen vorn	Ohne Fußmatten
Kraftstoffsystem Otto-Einspritzer (Tropicalisiert)	Ohne Individualeinbau
Landesverkaufsprogramm Deutschland	Ohne Kamerasysteme/Umfeldsensorik
LED- Hauptscheinwerfer mit Linse	Ohne Lehnenentriegelung für Vordersitze
Ledersportmultifunktionslenkrad	Ohne Lendenwirbelstütze in den Sitzlehnen
LED-Kennzeichenbeleuchtung	Ohne Lichtassistent
Leichtmetallräder 6 1/2J x 17	Ohne Nebelscheinwerfer
Lenksäule, axial u. vertikal einstellbar	Ohne Scheinwerferreinigungsanlage
Leuchtweitenregulierung, autom. dynamisch (reguliert sich im Fahrbetrieb)	Ohne Sonderspezifikationen
Linkslenker	Ohne Spurwechselassistent
Mirror Link plus Wireless "App" plus RSE (Vorbereitung)	Ohne Überführungsausrüstung
Mit Multifunktionskamera	Ohne Verbandmaterial, ohne Warndreieck
Mittelarmlehne vorn	Ohne Verkehrszeichenerkennung
Modul Boden hinten Ausführung 1	Ohne Wärmespeicher/Zusatzheizung
MPV	Ohne Waschwasser-Standanzeige
Müdigkeitserkennung	Ohne zus. Triebwerks-Unterschutz
Multifunktionsanzeige/Bordcomputer "Medium"	Ohne Zusatz-/Standheizung
Navigationsgerät-High	Ohne zusätzliche Bereifung
Navigationssystem	Online-Dienst, mit OCU, mit Head Unit Codierung, ohne WFS-Verbund
Nebelschlussleuchte	Optionsinfotainment (MIB3)
Nicht Heissland	Pannens-Set
Nichtraucherausführung	Preisnachlass-Paket
Normalausführung	Privater Notruf
Normal-Lackierung	Radschrauben mit Diebstahlsicherung (nicht abschließbar)
Normalluftfilter	Radstand
Normalsitze vorn	Rechtsverkehr
Offroad XPERICENCE	Regionscode " ECE " für Radio
Ohne "drive select"	Reifen 205/55 R17 91V Super- Rollwiderstandsoptimiert, Generation 2
Ohne 2. Batterie	Reifen ohne Festlegung der Reifenmarke
Ohne alternativ-Antriebssystem	Reifendruckkontrolle
Ohne Anhängavorrichtung	Rücksitzbank ungeteilt, Lehne geteilt umlegbar
Ohne Applikationen	SBBR-Leuchte in LED-Technik
Ohne beheizbare Scheibenwaschdüsen	Schalthebelknopf/-Griff in Leder
Ohne besondere Farbausstattung	Scheiben seitlich und hinten in Wärmeschutzverglasung
Ohne besondere Karosseriemaßnahmen	Scheibenbremsen hinten (Geomet D)
Ohne CD-Wechsler/CD-Player	Scheibenbremsen vorn (Geomet D)
Ohne Dacheinsatz (Volldach)	Scheibenwischer-Intervallschaltung mit Licht/Regensensor
Ohne Dekorfolien/Embleme	Schriftzugsatz in Grundausführung
Ohne Differenzialsperre	Schubladen unter den Vordersitzen
Ohne ECO-Funktion	SEAT "Full LED"

SEAT CONNECT gen3 - Medien & Internet (Online-Infotainment)  
 SEAT CONNECT gen3 - Sicherheit & Service, Remote-Zugriff und Online-Infotainment  
 Seitenairbag vorn, mit Kopfairbag  
 Seitenschutzleiste  
 Serienkraftstoff-Erstbefüllung  
 Serviceanzeige 30000 km oder 2 Jahre ( variabel )  
 Servolenkung  
 Sicherheitsinnenspiegel automatisch abblendbar  
 Sitzbezüge in Stoff  
 Sitzheizung für Vordersitze getrennt regelbar  
 Sonderpreis  
 Sonnenblenden mit Spiegel, Airbag-Label auf Beifahrersonnenblende  
 Spezielles Typschild für EG für M1-Pkw  
 Sprachsteuerung  
 Spurhalteassistent  
 Stabilisator vorn  
 Standard-Klimazonen  
 Start/Stopp-Anlage mit Rekuperation  
 Stoßfänger Standard  
 Tagesfahrlicht mit Assistenzfahrlicht u.Coming- Leaving-home Funktion manuell  
 Trägerfrequenz 433,92 bis 434,42 MHz  
 Transportschutzfolie (Mindestschutz) mit zus. Transportschutzmaßnahmen  
 Tür und Seitenverkleidung  
 Typprüfland Deutschland  
 Typzeichen und Firmenemblem  
 Überhang hinten, kurz  
 Variante  
 Version Standard  
 Wartungsintervallverlängerung  
 Wegfahrsperre elektronisch  
 Werksinterne Steuerung Selbstabholer  
 Winterpaket  
 Zentralverriegelung "Keyless-Entry" ohne Safesicherung  
 Zierleisten blank  
 Zus. Karosserieabdeckung am Radlauf und am seitlichen Schweller

**» Bereifung****MONTIERTE BEREIFUNG**

Hersteller	Ort	Position	Typ	Felge	Dimension	Profiltiefe
Kumho	Vorne	Links	Ganzjahresreifen	Aluminium	205/55 R 17 95 V	4,0 mm
Kumho	Vorne	Rechts	Ganzjahresreifen	Aluminium	205/55 R 17 95 V	4,0 mm
Kumho	Hinten	Links	Ganzjahresreifen	Aluminium	205/55 R 17 95 V	5,0 mm
Kumho	Hinten	Rechts	Ganzjahresreifen	Aluminium	205/55 R 17 95 V	5,0 mm

**Reifen zulässig:** Ja**Reifen verkehrssicher:** Ja**ERSATZ-/NOTRAD & ZUBEHÖR****Bordwerkzeug vorhanden:** Ja**Tirefit vorhanden:** Ja**Tirefit Ablaufdatum:** 01.2026**Kompressor vorhanden:** Ja

**» Wertmindernde Faktoren**

Nicht vorhanden

**» Gebrauchsspuren**

Nr	Bauteil	Schadensbeschreibung	Reparaturempfehlung
1	Stoßfänger vorne	Kratzer	Akzeptabel (Gebrauchsspur)

**» Merkantile Wertminderung**

<b>Vorschäden bekannt:</b>	Nein
<b>Vorschäden feststellbar:</b>	Nein
<b>Nachlackierungen vorhanden:</b>	Nein
<b>Lackschichtdickenmessung durchgeführt:</b>	Ja - ohne Auffälligkeiten/Abweichungen

**ERGEBNISSE DER LACKSCHICHTDICKENMESSUNG**

Die Messwerte lagen im üblichen Bereich.

Pro Bauteil wurden mindestens 3 Messungen durchgeführt.



**» Hinweise zum Zustandsbericht****Angaben zum Auftrag und zum  
Bewertungsumfang:**

Es wurde der Auftrag erteilt, einen Zustandsbericht über das beschriebene Fahrzeug zu erstellen.

Die Fahrzeugzustandsbewertung erfolgte auftragsgemäß auf Basis der vom Auftraggeber vorgegebenen Standards für Fahrzeugbewertungen. Die Feststellungen im Einzelfall trifft der Sachverständige aufgrund eigener Sachkunde und nach eigenem sachverständigen Ermessen.

**Fahrzeug-Identifizierung:**

VSSZZZKJZNR097296

FIN abgelesen und stimmt mit Unterlagen überein

**Allgemeinzustand:**

Gepflegter Allgemeinzustand

**Besichtigungsbedingungen:**

Ausreichend

**Hebebühne/Hubmittel benutzt:**

Nein

**Motorenlauf durchgeführt:**

Ja

**Fahrprobe durchgeführt:**

Nein

**» Sonstige Bemerkungen**

Vorliegendes Exemplar wurde auf elektronischem Wege erzeugt. Es ist ohne Originalunterschrift gültig.

## » Ansichtsfotos



Fahrzeugansicht - diagonal vorne links



Fahrzeugansicht - diagonal vorne rechts



Fahrzeugansicht - diagonal hinten links

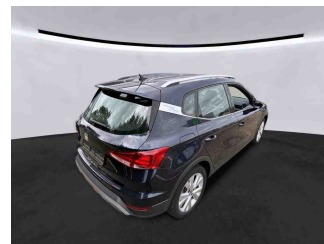

Fahrzeugansicht - diagonal hinten rechts



Innenraum - Cockpit mit Laufleistung

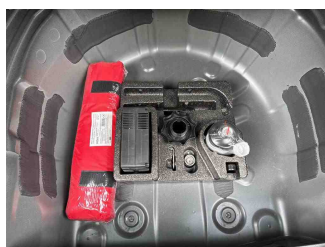

Equipment - Bordwerkzeug



Seitenansicht - Schweller links

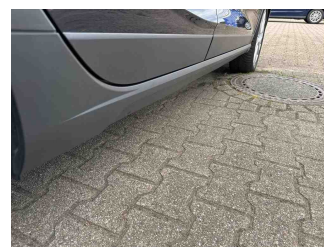

Seitenansicht - Schweller rechts

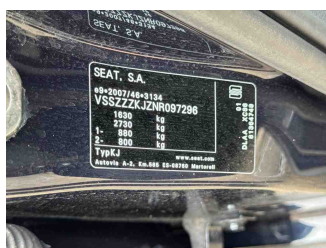

Fahrzeug - Typenschild/Fahrgestellnummer

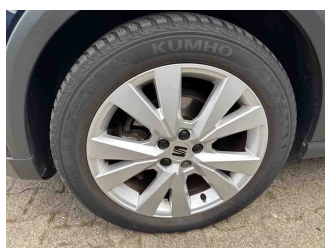

Räder - Rad montiert vorne links

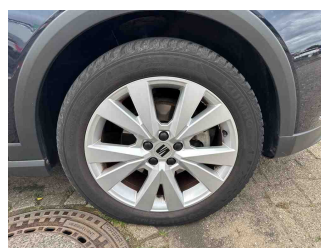

Räder - Rad montiert vorne rechts

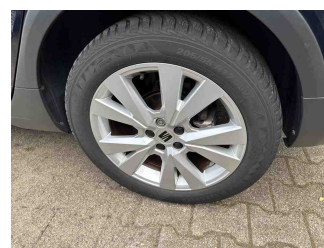

Räder - Rad montiert hinten links

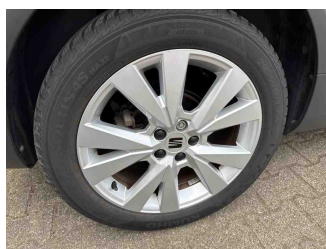

Räder - Rad montiert hinten rechts



Innenraum - Mittelkonsole

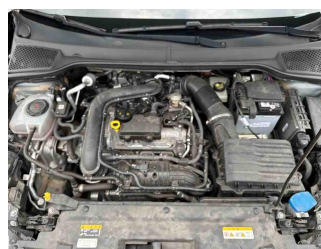

Fahrzeug - Motorraum offen

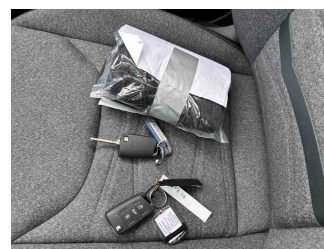

Equipment - Boardmappe/ Securitybag

# Zustandsbericht

- Protokoll der Fahrzeugbewertung -

Berichts-Nr: 8931407  
vom: 27.08.2025



Innenraum - Kofferraum

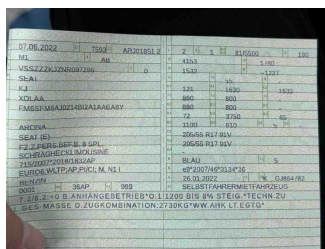

Fahrzeug - abgegebene ZB1

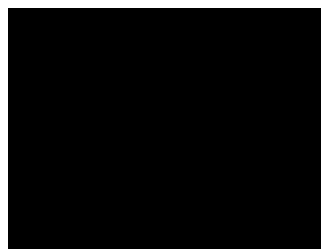

Fahrzeug - Serviceunterlagen /  
Wartungsnachweis



Innenraum - vorne



Innenraum - hinten



Räder - Haltbarkeitsdatum  
Tirefit



Innenraum -  
Navigationsgerät/Radio

» **Beschädigungsfotos**

**GEBRAUCHSSPUREN**

1 - Stoßfänger vorne - Kratzer - Akzeptabel (Gebrauchsspur)

