

» Übersicht

Auftrags-Nr:	1002153813
Besichtigt am:	30.10.2025 16:23
Berichts-Nr:	9333035
FIN:	WVWZZZ3CZNE056762



Fahrzeugansicht - diagonal
vorne links



Fahrzeugansicht - diagonal
hinten rechts



Innenraum - Cockpit mit
Laufleistung

» Fahrzeugdaten

Fahrzeugkategorie:	Personenkraftwagen
Fahrzeugart:	Kombi
Hersteller:	Volkswagen
Modell:	Passat
HSN / TSN:	0603 / CIA
Erstzulassungsdatum:	06.07.2022
Laufleistung:	45.677 km
Nachweis Kilometerstand:	
Farbe:	Pyritsilber Metallic
Farbe Dach:	Pyritsilber Metallic
Antriebsart:	Frontantrieb
Motorisierung/Kraftstoff:	Benzin
Hubraum:	1.500 ccm
Leistung:	110 kW (150 PS)
Fahrzeuglänge:	
Fahrzeughöhe:	
Fahrzeugbreite:	
Zulässiges Gesamtgewicht:	
Radstand:	
Anzahl Achsen:	2
Zylinder:	4
Schadstoffklasse:	Euro 6
Anzahl Türen:	4
Anzahl Sitze:	5
Getriebe:	Schaltgetriebe 6-Gang
Polsterart:	Stoff
Interieurfarbe:	Titanschwarz/Titanschwarz/Titanschwarz
Anzahl vorhandene Schlüssel:	2

» Dokumente & Wartung

Nächste HU:	07.2027
Zulassungsbescheinigung (ZBT1 Original) vorhanden:	Ja
Zulassungsbescheinigung entgegengenommen:	Ja
Kennzeichen entgegengenommen:	Beide
Wartungsheft:	Digital
Wartungsnachweis:	Nicht prüfbar
Datum der letzten Wartung:	
Km-Stand bei letzter Wartung:	

» Fahrzeugausstattung

"Business Premium"-Paket inkl. Navigation	Digitaler Radioempfang DAB+
12-V-Steckdose an der Mittelkonsole hinten	Diversity-Antenne für FM-Empfang
2 Becherhalter vorn mit Abdeckung	Doppelton-Signalhorn
2 USB-C-Schnittstellen vorn	Drehstromgenerator 140 A
230-V-Steckdose an der Mittelkonsole hinten	Dreipunkt-Automatiksicherheitsgurt für mittleren Rücksitzplatz
3 Kopfstützen hinten	Dreipunkt-Automatiksicherheitsgurte für äußere Rücksitzplätze
4 AirStop®-Ganzjahresreifen 215/60 R 16	Dreipunkt-Automatiksicherheitsgurte vorn mit Höheneinstellung und Gurtstraffer
4 Stahlräder 6,5 J x 16	Einparkhilfe - Warnsignale bei Hindernissen im Front- und Heckbereich
4-Zylinder-Ottomotor 1,5 l	Einstiegleisten in den Türausschnitten aus Kunststoff
4-Zylinder-Ottomotor 1,5 l TSI, 110 kW	Elektronische Parkbremse inkl. Auto-Hold-Funktion
6-Gang-Schaltgetriebe	Elektronisches Stabilisierungsprogramm und elektromechanischer Bremskraftverstärker
8 Lautsprecher	Entfall des Schriftzugs für die Motorbezeichnung auf der Gepäckraumklappe
Abgasendrohr hinten (Standard)	Entfall Tire Mobility Set
Abgasnorm EU6 AP	Fahrzeuge mit besonderen Produktaufwertungsmaßnahmen
Airbag für Fahrer und Beifahrer, mit Beifahrerairbag-Deaktivierung	Fahrzeugklassen-Differenzierung -3G0-
Airstop®-Ganzjahresreifen 215/60 R 16	Federbereich 31 nur Einbausteuerung keine Bedarfsprognose
Aktivkohlebehälter (EVAP)	Fernentriegelung für Heckklappe
App-Connect inkl. App-Connect Wireless für Apple CarPlay und Android Auto	Fertigungsablauf Standard
Aufkleber/Schilder in deutsch	Frontantrieb
Außen-Sound Standard	Frontscheibe in Verbundsicherheitsglas, wärme- und geräuschkämmend
Außenspiegel auf Fahrerseite asphärisch	Fußgängerschutzmaßnahmen erweitert
Außenspiegel elektrisch einstell- und beheizbar	Fußhebelwerk "Standard"
Außenspiegel rechts, konvex	Gepäckraumabdeckung auszieh- und herausnehmbar
Ausströmer vorn und Lichtdrehschalter beleuchtet, mit Chromeinfassung	Gepäckraumauskleidung in Textil
Basis	Gepäckraumboden aufstellbar
Batterie 420A (70Ah)	Gewichtsbereich 2 nur Einbausteuerung keine Bedarfsprognose
Batterie/Generator Kapazität Standard	Innenleuchte vorn und hinten mit Abschaltverzögerung und Dimmfunktion, 2 Leseleuchten vorn
Bauteilesatz ohne länderspezifische Bauvorschrift	Innenspiegel automatisch abblendend
Beifahrersitzlehne nicht umklappbar	ISOFIX-Halteösen zur Befestigung von 2 Kindersitzen auf den Rücksitzen, auch für i-Size-Kindersitze
Berganfahrassistent	Kältemittel R1234yf
Betriebserlaubnis Nachtrag	Kategorie 0
Bordliteratur in Deutsch (Deutschland)	Kein Sonderfahrzeug, Standard-Ausführung
Bordwerkzeug	Keine Aktionsausführung
Conceptline	Kennzeichenträger vorn und hinten (ECE)
Dachhimmel in Mistralgrau	Kindersicherung
Dachreling schwarz	Klimaanlage "Air Care Climatronic" mit Aktiv-Kombifilter und 3-Zonen-Temperaturregelung
Dämpfung hinten, Basis 1	Kombi-Instrument mit elektronischem Tachometer, Kilometer- und Tageskilometerzähler, Drehzahlmesser
Dämpfung vorn	
Dekoreinlagen "New Brushed Design" für Instrumententafel und Türverkleidungen	
Dekoreinlagen "New Brushed Design" für Mittelkonsole	

Kopfairbagsystem für Front- und Fondpassagiere inkl.
 Seitenairbags vorn
 Kraftstoffsystem Otto-Einspritzer
 Kraftstofftank mit 66 l Fassungsvermögen
 Ladekantenschutz in Kunststoff
 Landesverkaufsprogramm Deutschland
 LED-Rückleuchten
 LED-Scheinwerfer mit Tagfahrlicht
 Leuchtweitenregulierung
 Linkslenker
 Make-up-Spiegel in den Sonnenblenden
 Mit Elektrische Lenksäulenverriegelung (ELV)
 Mittelarmlehne vorn höhen- und längseinstellbar, mit
 Ablagebox; 2 Ausströmer hinten mit Chromlamellen
 Motorenstart Standard
 Müdigkeitserkennung
 Multifunktionsanzeige "Plus"
 Multifunktionskamera
 Multifunktionslenkrad in Leder
 Multifunktionslenkrad in Leder
 Navigationssystem "Discover Media" inkl. "Streaming &
 Internet"
 Navigationssystem "Discover Media" inkl. "Streaming &
 Internet"
 Nebelschlusslicht einseitig, Rückfahrlicht beidseitig
 Netztrennwand
 Nicht Heissland
 NichtraucherAusführung - Ablagefach und 12-V-Steckdose
 vorn
 Normal-Lackierung
 Normalsitze vorn
 Notruf-Service; keine Registrierung notwendig, Dienst ist bei
 Auslieferung aktiviert
 Ohne 2. Batterie
 Ohne alternativ-Antriebssystem
 Ohne Anhängervorrichtung
 Ohne Beifahrersitzverstellung vom Fond
 Ohne besondere Karosseriemaßnahmen
 Ohne CD/DVD für Navigation
 Ohne Dacheinsatz (Volldach)
 Ohne Differenzialsperre
 Ohne Dynamic Drive Control
 Ohne ECO-Funktion
 Ohne Elektromotor (Hybrid)
 Ohne erweitertem Sicherheitssystem
 Ohne Feuerlöscher
 ohne Frontassist/ohne City-ANB

Ohne Garagentoröffner
 Ohne Gepäck-Spinne/Netz/Tasche
 Ohne Geschwindigkeitsregelanlage (GRA)
 Ohne Head-Up Display
 Ohne Heckspoiler
 Ohne Individualeinbau
 Ohne Innenleuchte im Fußraum
 Ohne integriertes Mautsystem
 Ohne Kindersitz
 Ohne Ladedose
 Ohne Ladekabel
 Ohne Lendenwirbelstütze in den Sitzlehnen
 Ohne Lichtassistent
 Ohne Nebelscheinwerfer
 Ohne Scheinwerferreinigungsanlage
 Ohne Sitzbelüftung/Massagesitze
 Ohne Sonnenschutzrollo
 Ohne Sprachsteuerung
 Ohne Spurwechselassistent
 Ohne Systeme für den Fahrzeugzugang
 Ohne Tilgergewicht Lenkrad
 Ohne Überführungsausrüstung
 Ohne Uhr
 Ohne Vorbereitung Einbau Funkgerät
 Ohne Vorbereitung für VTS (Vehicle-Tracing System)
 Ohne Vorbereitung Rundumtonkombination und ohne
 Funkantenne
 Ohne Wärmespeicher/Zusatzheizung
 Ohne zus. Leuchten (Beleuchtungen innen)
 Ohne zus. Triebwerks-Unterschutz
 Ohne Zusatz-/Standheizung
 Ohne zusätzliche Bereifung
 Online-Dienst, mit OCU, mit Head Unit Codierung, ohne WFS-
 Verbund
 Radio
 Radschrauben Standard
 Radstand
 Rechtsverkehr
 Regionscode " ECE " für Radio
 Reifen ohne Festlegung der Reifenmarke
 Reifenkontrollanzeige
 Rückfahrkamera "Rear View"
 Rücksitzbank ungeteilt, Lehne asymmetrisch geteilt
 umklappbar, mit Mittelarmlehne und Durchlademöglichkeit
 Rückstrahler in allen Türen

Schaltgetriebe MQ 281
 Schalthebelknauf in Leder
 Scheibenbremsen hinten
 Scheibenbremsen vorn
 Scheibenwaschdüsen vorn automatisch beheizt
 Scheibenwischer vorn mit Intervallschaltung
 Schlüssellooses Startsystem "Keyless Start" ohne Safe-Sicherung
 Seitliche Leisten unten in schwarz
 Serienkraftstoff-Erstbefüllung
 Serviceanzeige 30000 km oder 2 Jahre (flexibel)
 Servolenkung elektromechanisch, geschwindigkeitsabhängig geregelt
 Sicherheitsoptimierte Kopfstützen vorn
 Sitzmittelbahnen der Vordersitze und der äußeren Rücksitzplätze in Stoff
 Spezielles Typschild für EG für M1-Pkw
 Spurhalteassistent "Lane Assist"
 Standard-Klimazonen
 Start-Stopp-System mit Bremsenergie-Rückgewinnung
 Stoßfänger in Wagenfarbe
 Tagfahrlicht
 Telefonschnittstelle "Comfort" mit induktiver Ladefunktion
 Textilfußmatten vorn und hinten
 Trägerfrequenz 433,92 bis 434,42 MHz
 Transportschutzfolie (Mindestschutz) mit zus. Transportschutzmaßnahmen
 Tür und Seitenverkleidung Schaumfolie und Gewebe
 Typprüfland Deutschland
 Variant
 Variante Grundausstattung
 Verbandtasche, Warndreieck und Warnweste
 Verkehrszeichenerkennung
 Vorbereitet für "We Connect" und "We Connect Plus"
 Vordersitze beheizbar
 Vordersitze mit Höheneinstellung
 Wärmeschutzverglasung grün, seitlich und hinten
 Warnton und -leuchte für nicht angelegte Gurte vorn und hinten
 Wartungsintervallverlängerung
 Wegfahrsperre elektronisch
 Zierleisten in schwarz an den Seitenfenstern

» Bereifung**MONTIERTE BEREIFUNG**

Hersteller	Ort	Position	Typ	Felge	Dimension	Profiltiefe
Continental	Vorne	Links	Winter	Stahl	215/60 R 16 95 V	6,0 mm
Continental	Vorne	Rechts	Winter	Stahl	215/60 R 16 95 V	6,0 mm
Continental	Hinten	Links	Winter	Stahl	215/60 R 16 95 V	5,0 mm
Continental	Hinten	Rechts	Winter	Stahl	215/60 R 16 95 V	5,0 mm

Reifen zulässig: Ja

Reifen verkehrssicher: Ja

ERSATZ-/NOTRAD & ZUBEHÖR

Bordwerkzeug vorhanden: Ja

» Wertmindernde Faktoren

Nicht vorhanden

» Gebrauchsspuren

Das Fahrzeug weist dem Alter, der Laufleistung und dem Einsatzzweck entsprechende Gebrauchsspuren auf.

» Merkantile Wertminderung

Vorschäden bekannt:	Nein
Vorschäden feststellbar:	Nein
Nachlackierungen vorhanden:	Ja
Nachlackierungen professionell ausgeführt:	Ja
Lackschichtdickenmessung durchgeführt:	Ja - mit Auffälligkeiten/Abweichungen

ERGEBNISSE DER LACKSCHICHTDICKENMESSUNG

Bauteil	Lack (µm)
Lackschichtdicke Seitenwand hinten links (µm)	175,0
Lackschichtdicke Seitenwand hinten rechts (µm)	222,0
Lackschichtdicke Tür hinten rechts (µm)	221,0
Pro Bauteil wurden mindestens 3 Messungen durchgeführt.	

» Hinweise zum Zustandsbericht**Angaben zum Auftrag und zum
Bewertungsumfang:**

Es wurde der Auftrag erteilt, einen Zustandsbericht über das beschriebene Fahrzeug zu erstellen.

Die Fahrzeugzustandsbewertung erfolgte auftragsgemäß auf Basis der vom Auftraggeber vorgegebenen Standards für Fahrzeugbewertungen. Die Feststellungen im Einzelfall trifft der Sachverständige aufgrund eigener Sachkunde und nach eigenem sachverständigen Ermessen.

Fahrzeug-Identifizierung:

WVWZZZ3CZNE056762

FIN abgelesen und stimmt mit Unterlagen überein

Allgemeinzustand:

Gereinigt

Besichtigungsbedingungen:

Ausreichend

Hebebühne/Hubmittel benutzt:

Nein

Motorenlauf durchgeführt:

Ja

Fahrprobe durchgeführt:

Nein

» Sonstige Bemerkungen

Vorliegendes Exemplar wurde auf elektronischem Wege erzeugt. Es ist ohne Originalunterschrift gültig.

» Ansichtsfotos



Fahrzeugansicht - diagonal
vorne links



Fahrzeugansicht - diagonal
vorne rechts



Fahrzeugansicht - diagonal
hinten links



Fahrzeugansicht - diagonal
hinten rechts

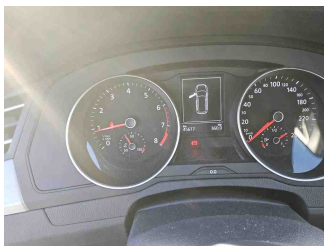

Innenraum - Cockpit mit
Laufleistung



Equipment - Bordwerkzeug

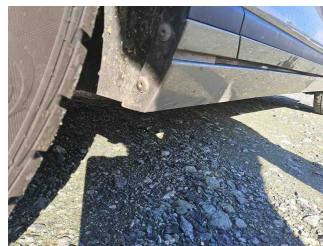

Seitenansicht - Schweller links



Seitenansicht - Schweller rechts



Fahrzeug -
Typenschild/Fahrgestellnummer



Räder - Rad montiert vorne
links



Räder - Rad montiert vorne
rechts

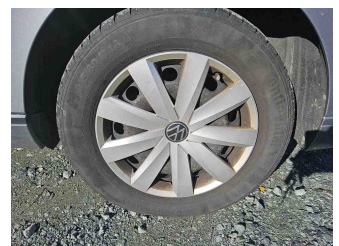

Räder - Rad montiert hinten
links

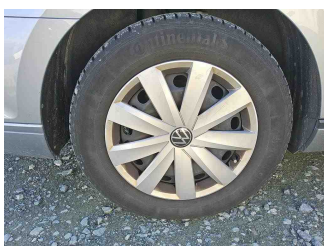

Räder - Rad montiert hinten
rechts

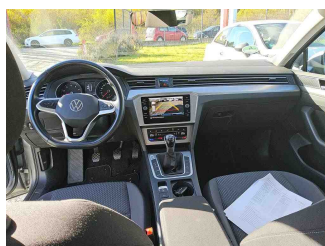

Innenraum - Mittelkonsole



Fahrzeug - Motorraum offen



Equipment - Boardmappe/
Securitybag

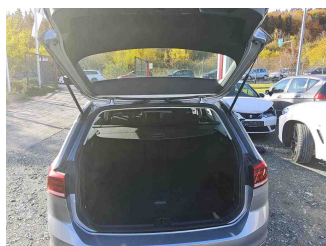

Innenraum - Kofferraum

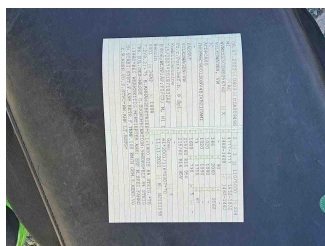

Fahrzeug - abgegebene ZB1

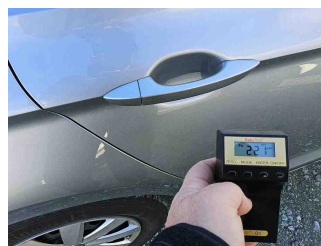

Lackstärke Tür hinten rechts



Lackstärke Seitenwand hinten links

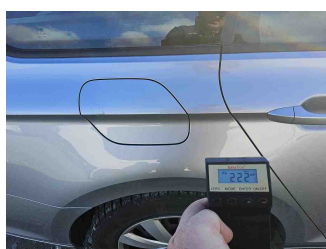

Lackstärke Seitenwand hinten rechts

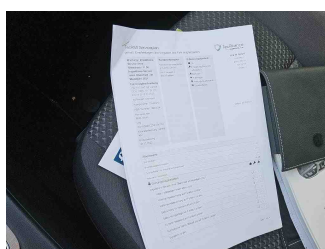

Fahrzeug - Serviceunterlagen / Wartungsnachweis

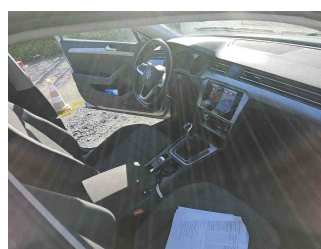

Innenraum - vorne

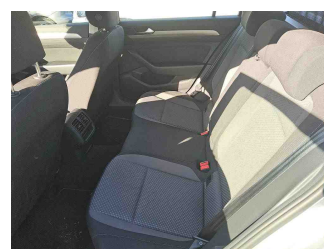

Innenraum - hinten

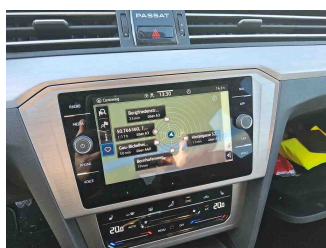

Innenraum - Navigationsgerät/Radio