

Zustandsbericht

- Protokoll der Fahrzeugbewertung -

Berichts-Nr: 9057692
vom: 17.09.2025

» Übersicht

Auftrags-Nr: 1002101721
Besichtigt am: 17.09.2025 11:29
Berichts-Nr: 9057692
FIN: WVGZZZ5NZNM137439



Fahrzeugansicht - diagonal
vorne links



Fahrzeugansicht - diagonal
hinten rechts

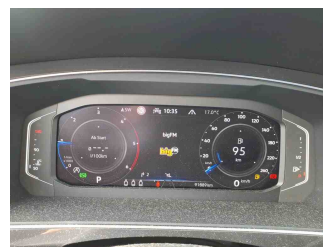

Innenraum - Cockpit mit
Laufleistung



Zustandsbericht

- Protokoll der Fahrzeugbewertung -

Berichts-Nr: 9057692
vom: 17.09.2025

» Fahrzeugdaten

Fahrzeugkategorie:	Personenkraftwagen
Fahrzeugart:	SUV
Hersteller:	Volkswagen
Modell:	Tiguan
HSN / TSN:	0603 / CLE
Erstzulassungsdatum:	15.09.2022
Laufleistung:	91.889 km
Nachweis Kilometerstand:	
Farbe:	Pure White
Farbe Dach:	Pure White
Antriebsart:	Allrad
Motorisierung/Kraftstoff:	Diesel
Hubraum:	2.000 ccm
Leistung:	147 kW (200 PS)
Fahrzeuglänge:	
Fahrzeughöhe:	
Fahrzeugbreite:	
Zulässiges Gesamtgewicht:	
Radstand:	
Anzahl Achsen:	2
Zylinder:	4
Schadstoffklasse:	Euro 6
Anzahl Türen:	5
Anzahl Sitze:	5
Getriebe:	Automatik 7-Gang
Polsterart:	Alcantara
Interieurfarbe:	Titanschwarz/Titanschwarz/Schwarz/ Stormgrey
Anzahl vorhandene Schlüssel:	2

» Dokumente & Wartung

Nächste HU:	09.2025
Zulassungsbescheinigung (ZBT1 Original) vorhanden:	Ja
Zulassungsbescheinigung entgegengenommen:	Ja
Kennzeichen entgegengenommen:	Beide
Wartungsheft:	Digital
Wartungsnachweis:	Nicht prüfbar
Datum der letzten Wartung:	
Km-Stand bei letzter Wartung:	
Restlauf bis Service:	30.000 KM



Zustandsbericht

- Protokoll der Fahrzeugbewertung -

Berichts-Nr: 9057692
vom: 17.09.2025

» Fahrzeugausstattung

"Business Premium"-Paket

"Easy Open & Close" - Heckklappe mit sensorgesteuerter Öffnung und Schließung, mit Fernentriegelung

12-V-Steckdose an der Mittelkonsole hinten und im Gepäckraum

2 LED-Leseleuchten vorn und 2 hinten

2 USB-C-Schnittstellen vorn, 1 USB-C-Ladebuchse an der Mittelkonsole hinten

3 Kopfstützen hinten

4 Leichtmetallräder "Kapstadt" 8 J x 20 in Grau Metallic

4-Zylinder-Dieselmotor 2,0 l

4-Zylinder-Dieselmotor 2,0 l TDI, 147 kW

7-Gang-Automatikgetriebe oder DSG für Allrad Beachtung: Fam. EDF

8 Lautsprecher

Abbiege- und Schlechtwetterlicht

Abdeckungen für Leichtmetallräder

Abgasnorm EU6 AP

Ablagefach mit Deckel auf der Instrumententafel

Ablagefächer in der Dachkonsole

Airbag für Fahrer und Beifahrer, mit Beifahrerairbag-Deaktivierung, inkl. Knie-Airbag auf Fahrer- & Beifahrerseite

AirStop®-Reifen 235/45 R 20

Allradantrieb 4MOTION

Ambientebeleuchtung 30-farbig

Ambientebeleuchtung außen, leuchtende(s) Stylingelement(e) vorn

Anhängavorrichtung anklappbar, mit elektrischer Entriegelung

App-Connect inkl. App-Connect Wireless für Apple CarPlay und Android Auto

Außenspiegel auf Fahrerseite asphärisch

Außenspiegel elektrisch einstell-, anklapp- und beheizbar, mit Beifahrerspiegelabsenkung

Außenspiegel rechts, konvex

Außenspiegelgehäuse silber lackiert

Automatische Distanzregelung ACC "stop & go", mit Geschwindigkeitsbegrenzer

Batterie 420A (70Ah)

Batterie/Generator Kapazität Standard

Bauteilesatz ohne länderspezifische Bauvorschrift

Beifahrersitzlehne nicht umklappbar

Bergabfahrassistent

Betriebserlaubnis Nachtrag

Betriebsspannung 12 V

Bordliteratur in Deutsch (Deutschland)

Bordwerkzeug

Chrom-Applikationen an Spiegeleinstell

-, Fensterheberschaltern, Türzuziehgriffen; Türinnenbetätigung in Chrom matt

Chromleisten an den Seitenfenstern

Dachhimmel

Dachreling silber eloxiert

Dämpfung vorn

Dekoreinlagen "Barrel Craft" für Instrumententafel und Türverkleidungen vorn

Diebstahlwarnanlage mit Innenraumüberwachung, Back-up-Horn und Abschleppschutz

Digital Cockpit Pro, mehrfarbig, verschiedene Info-Profile wählbar

Digitaler Radioempfang DAB+

Diversity-Antenne für FM-Empfang

Doppelkupplungsgetriebe DQ381

Doppelton-Signalhorn

Drehstromgenerator 180 A

Dreipunkt-Automatisches Sicherheitsgurt für mittleren Rücksitzplatz

Dreipunkt-Automatisches Sicherheitsgurte mit Gurtstraffer für die äußeren Rücksitzplätze

Dreipunkt-Automatisches Sicherheitsgurte vorn mit Höheneinstellung und Gurtstraffer

Dynamische Fernlichtregulierung "Dynamic Light Assist" für LED-Matrix-Scheinwerfer

ECO-Funktion

Einparkhilfe - Warnsignale bei Hindernissen im Front- und Heckbereich

Einstiegleisten in den Türausschnitten (beleuchtet)

Elektrische Luftzusatzheizung

Elektronische Parkbremse inkl. Auto-Hold-Funktion

Elektronisches Stabilisierungsprogramm mit Gegenlenkunterstützung, ABS, ASR, EDS, MSR und Gespannstabilisierung

Entfall des Schriftzugs für die Motorbezeichnung auf der Gepäckraumklappe

Entfall Tire Mobility Set

ergoActive Sitze vorn

ergoActive Sitze vorn höheneinstellbar, Sitz- und Lehnenneigung einstellbar, Oberschenkelauflage längs verschiebbar

Fahrlichtschaltung automatisch, mit LED-Tagfahrlicht sowie "Coming home"- und "Leaving home"-Funktion

Fahrprofilauswahl

Fahrzeuge mit besonderen Produktaufwer- tungsmaßnahmen

Fahrzeugklassen-Differenzierung -55N-

Federbereich 27 nur Einbausteuerung keine Bedarfsprognose

Fernentriegelung für Rücksitzlehne

Fertigungsablauf Mexiko

Frontscheibe drahtlos beheizbar und infrarot-reflektierend



Zustandsbericht

- Protokoll der Fahrzeugbewertung -

Berichts-Nr: 9057692
vom: 17.09.2025

Frontscheibe in Verbundsicherheitsglas, drahtlos beheizbar und infrarot-reflektierend
Fußgängererkennung
Fußhebelwerk "Standard"
Gepäcknetz
Gepäckraumabdeckung
Gepäckraumauskleidung in Textil
Gepäckraumbeleuchtung zusätzlich, herausnehmbar und als Taschenlampe nutzbar
Gepäckraumboden in 2 Stufen höheneinstellbar
Gewichtsbereich 17 nur Einbausteuerung keine Bedarfsprognose
Halterung für Verbandkasten/Warndreieck
Head-up-Display
Innenspiegel automatisch abblendend
IQ.LIGHT - LED-Matrix-Scheinwerfer mit LED-Tagfahrlicht, Kurvenfahrlicht und dynamischer Blinkleuchte
ISOFIX-Halteösen zur Befestigung von 2 Kindersitzen auf den Rücksitzen, auch für i-Size-Kindersitze
Kältemittel R1234yf
Kapstadt 8 J x 20 in Grau Metallic, Volkswagen R, AirStop®-Reifen 235/45 R 20
Kein Sonderfahrzeug, Standard-Ausführung
Keine Aktionsausführung
Kennzeichenbeleuchtung in LED-Technik
Kennzeichenträger vorn und hinten (ECE)
Klimaanlage "Air Care Climatronic" mit Aktiv-Kombifilter, Bedienungselementen hinten und 3-Zonen-Temperaturregelung
Kombi-Instrument mit elektronischem Tachometer, Kilometer- und Tageskilometerzähler, Drehzahlmesser
Kraftstoffsystem Diesel
Kühlergrill
Kurzheck
Landesverkaufsprogramm Deutschland
LED-Rückleuchten dunkelrot
Leergewichtsbereich Standard
Lendenwirbelstützen vorn elektrisch einstellbar und mit Massagefunktion
Leuchte im Fußraum vorn
Leuchtwertenregulierung dynamisch, mit dynamischem Kurvenfahrlicht
Linkslenker
Make-up-Spiegel beleuchtet in den Sonnenblenden
Mit Individualeinbau
Mit zusätzlichen Transportschutz- Maßnahmen
Mittelarmlehne vorn
Motorenstart Standard
Müdigkeitserkennung
Multifunktionskamera

Multifunktionslenkrad in Leder, beheizbar, mit Schaltwippen
Navigationssystem "Discover Pro" inkl. "Streaming & Internet"
Navigationssystem "Discover Pro" inkl. "Streaming & Internet"
Nebelschlussleuchte
Netztrennwand
Nicht Heissland
Nichtraucherausführung - Ablagefach und 12-V-Steckdose vorn
Normal-Lackierung
Notbremsassistent "Front Assist" (für automatische Distanzregelung ACC bis 210 km/h)
Notruf-Service; keine Registrierung notwendig, Dienst ist bei Auslieferung aktiviert
Ohne 2. Batterie
Ohne Ablagenpaket/box
Ohne Aktivkohlebehälter mit SCR
Ohne alternativ-Antriebssystem
Ohne Aufkleber und Embleme
Ohne besondere Karosseriemaßnahmen
Ohne Dacheinsatz (Voll Dach)
Ohne Elektrische Lenksäulenverriegelung (ELV)
Ohne Feuerlöscher
Ohne Garagentoröffner
Ohne Heckspoiler
Ohne Klapptisch an Vordersitzlehne
Ohne Ladedose
Ohne Ländercode (kein DVD-Player im FZG)
Ohne Scheinwerferreinigungsanlage
Ohne Schubladen unter den Vordersitzen
Ohne Sitzbelüftung/Massagesitze
Ohne spezielle Aufkleber/Schilder
Ohne Spurwechselassistent
Ohne Überführungsausrüstung
Ohne zus. Triebwerks-Unterschutz
Ohne Zusatz-/Standheizung
Ohne zusätzliche Bereifung
Online-Dienst, mit OCU, mit Head Unit Codierung, ohne WFS-Verbund
Proaktives Insassenschutzsystem in Verbindung mit "Front Assist"
Progressivlenkung
Radio
Radsicherungen mit erweitertem Diebstahlschutz
Radstand
Rechtsverkehr
Regensensor



Zustandsbericht

- Protokoll der Fahrzeugbewertung -

Berichts-Nr: 9057692
vom: 17.09.2025

Regionscode " ECE " für Radio	Warnton und -leuchte für nicht angelegte Gurte vorn und hinten
Reifen ohne Festlegung der Reifenmarke	Wartungsintervallverlängerung
Reifenkontrollanzeige	
Rückfahrkamera "Rear View"	
Rücksitzbank asymmetrisch teilbar; längs verschieb- und klappbar; mit Durchlademöglichkeit und Mittelarmlehne	
Schalthebelknauf in Leder	
Scheibenbremsen hinten	
Scheibenbremsen vorn	
Scheibenwaschdüsen vorn automatisch beheizt	
Schlüsselloses Schließ- und Startsystem "Keyless Access" mit Safe-Sicherung	
Seitenairbags für die äußeren Sitze der 2. Sitzreihe, inkl. Seitenairbags vorn sowie Kopfairbagsystem	
Seitenscheiben hinten und Heckscheibe abgedunkelt	
Seitenschutzleiste	
Serienkraftstoff-Erstbefüllung	
Serviceanzeige 30000 km oder 2 Jahre (flexibel)	
Sicherheitsoptimierte Kopfstützen vorn, längs- und höheneinstellbar	
Sitzmittelbahnen der Vordersitze und der äußeren Rücksitzplätze in Mikrovlies "ArtVelours"	
Spezielles Typschild für EG für M1-Pkw	
Sport-Ausstattung	
Sportfahrwerk	
Sportpaket	
Sprachbedienung	
Spurhalteassistent "Lane Assist"	
Stabilisator hinten	
Stabilisator vorn	
Standard-Klimazonen	
Start-Stopp-System mit Bremsenergie-Rückgewinnung	
Stoßfänger in Wagenfarbe, -unterteile schwarz, Mittelteil vorn in Silbergrau, Chromelemente hinten	
Telefonschnittstelle "Comfort" mit induktiver Ladefunktion	
Textilfußmatten vorn und hinten	
Top-Komfortsitze vorn	
Trägerfrequenz 433,92 bis 434,42 MHz	
Tür und Seitenverkleidung	
Typprüfland Deutschland	
Variante co2	
Verbandtasche, Warndreieck und Warnweste	
Verkehrszeichenerkennung	
Vorbereitet für "We Connect" und "We Connect Plus"	
Vordersitze beheizbar	
Vorgezogener TPPA	
Warnleuchte für Waschwasserstand	



Zustandsbericht

- Protokoll der Fahrzeugbewertung -

Berichts-Nr: 9057692
vom: 17.09.2025

» Bereifung

MONTIERTE BEREIFUNG

Hersteller	Ort	Position	Typ	Felge	Dimension	Profiltiefe
Continental	Vorne	Links	Sommer	Aluminium	235/45 R 20 100 V	3,0 mm
Continental	Vorne	Rechts	Sommer	Aluminium	235/45 R 20 100 V	3,0 mm
Continental	Hinten	Links	Sommer	Aluminium	235/45 R 20 100 V	4,0 mm
Continental	Hinten	Rechts	Sommer	Aluminium	235/45 R 20 100 V	4,0 mm

Reifen zulässig: Ja

Reifen verkehrssicher: Ja

ZUSÄTZLICHE BEREIFUNG

Derzeit befinden sich ein oder mehrere Reifen im Fahrzeug, die nicht zum Lieferumfang gehören.

ERSATZ-/NOTRAD & ZUBEHÖR

Bordwerkzeug vorhanden: Ja



Zustandsbericht

- Protokoll der Fahrzeugbewertung -

Berichts-Nr: 9057692
vom: 17.09.2025

» Wertmindernde Faktoren

Nr	Bauteil	Schadensbeschreibung	Reparaturempfehlung
1	Kofferraumdeckel Gummidichtung	Gerissen	Ersetzen
2	Stoßfänger hinten	Kratzer	Smart Repair
3	Fußmatten	Loch	Ersetzen
4	Vorbereitungszeit Kleinteil-Lackierung	Lack Vorbereitung	Ausführen
5	Dachholm rechts	Kratzer	Auslegen + Polieren

» Gebrauchsspuren

Nr	Bauteil	Schadensbeschreibung	Reparaturempfehlung
1	Karosserie	Kratzer	Akzeptabel (Gebrauchsspur)
2	Innenraum	Verschlissen	Akzeptabel (Gebrauchsspur)



Zustandsbericht

- Protokoll der Fahrzeugbewertung -

Berichts-Nr: 9057692
vom: 17.09.2025

» Merkantile Wertminderung

Vorschäden bekannt:	Nein
Vorschäden feststellbar:	Nein
Nachlackierungen vorhanden:	Nein
Lackschichtdickenmessung durchgeführt:	Ja - ohne Auffälligkeiten/Abweichungen

ERGEBNISSE DER LACKSCHICHTDICKENMESSUNG

Die Messwerte lagen im üblichen Bereich.

Pro Bauteil wurden mindestens 3 Messungen durchgeführt.



Zustandsbericht

- Protokoll der Fahrzeugbewertung -

Berichts-Nr: 9057692
vom: 17.09.2025

» Hinweise zum Zustandsbericht

**Angaben zum Auftrag und zum
Bewertungsumfang:**

Es wurde der Auftrag erteilt, einen Zustandsbericht über das beschriebene Fahrzeug zu erstellen.

Die Fahrzeugzustandsbewertung erfolgte auftragsgemäß auf Basis der vom Auftraggeber vorgegebenen Standards für Fahrzeugbewertungen. Die Feststellungen im Einzelfall trifft der Sachverständige aufgrund eigener Sachkunde und nach eigenem sachverständigen Ermessen.

Fahrzeug-Identifizierung:

WVGZZZ5NZNM137439

FIN abgelesen und stimmt mit Unterlagen überein

Allgemeinzustand:

Verschmutzt

Besichtigungsbedingungen:

Unzureichende Lichverhältnisse, Eingeschränkt

Hebebühne/Hubmittel benutzt:

Nein

Motorenlauf durchgeführt:

Ja

Fahrprobe durchgeführt:

Nein



Zustandsbericht

- Protokoll der Fahrzeugbewertung -

Berichts-Nr: 9057692
vom: 17.09.2025

» Sonstige Bemerkungen

Vorliegendes Exemplar wurde auf elektronischem Wege erzeugt. Es ist ohne Originalunterschrift gültig.

Zusätzliche Hinweise zum Zustandsbericht:

(17.09.2025 11:29) Fahrzeug bei Besichtigung stark verschmutzt und voller Staub Schadenausweitung und Kostenausweitung möglich



Zustandsbericht

- Protokoll der Fahrzeugbewertung -

Berichts-Nr: 9057692
vom: 17.09.2025

» Ansichtsfotos



Fahrzeugansicht - diagonal
vorne links



Fahrzeugansicht - diagonal
vorne rechts

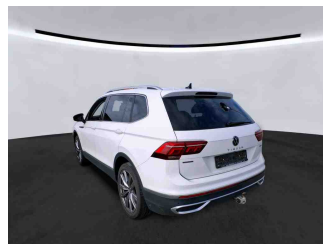

Fahrzeugansicht - diagonal
hinten links



Fahrzeugansicht - diagonal
hinten rechts

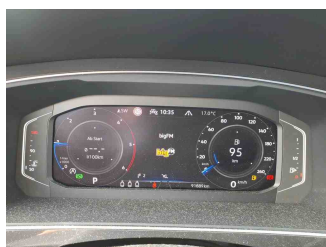

Innenraum - Cockpit mit
Laufleistung



Equipment - Bordwerkzeug

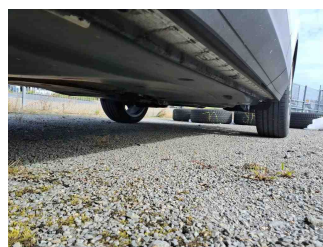

Seitenansicht - Schweller links

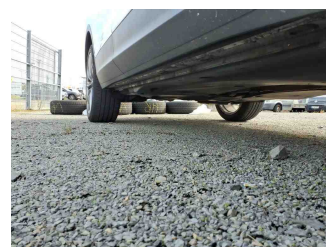

Seitenansicht - Schweller rechts

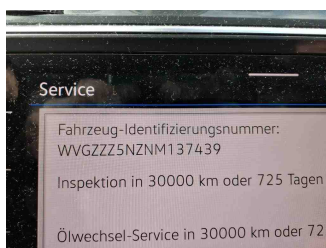

Fahrzeug -
Typenschild/Fahrgestellnummer



Räder - Rad montiert vorne
links



Räder - Rad montiert vorne
rechts



Räder - Rad montiert hinten
links



Räder - Rad montiert hinten
rechts

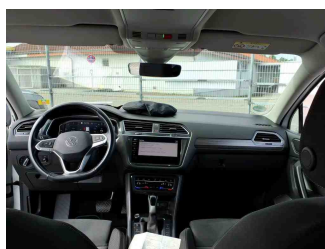

Innenraum - Mittelkonsole

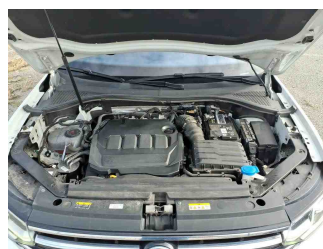

Fahrzeug - Motorraum offen

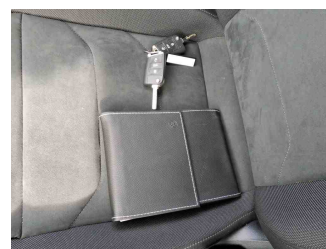

Equipment - Boardmappe/
Securitybag



Zustandsbericht

- Protokoll der Fahrzeugbewertung -

Berichts-Nr: 9057692
vom: 17.09.2025



Innenraum - Kofferraum

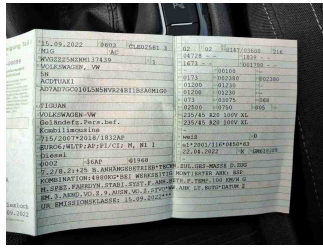

Fahrzeug - abgegebene ZB1

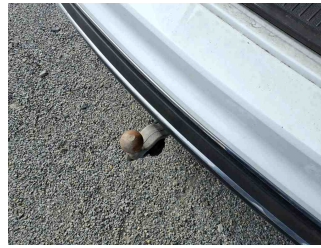

Equipment - Anhängerkupplung



Fahrzeug - Serviceunterlagen /
Wartungsnachweis



Innenraum - vorne

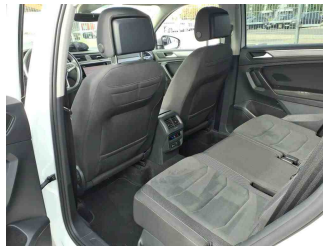

Innenraum - hinten

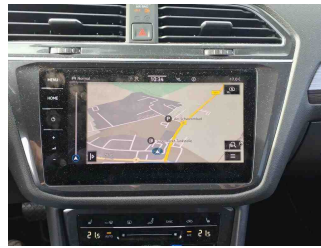

Innenraum -
Navigationsgerät/Radio



Zustandsbericht

- Protokoll der Fahrzeugbewertung -

Berichts-Nr: 9057692
vom: 17.09.2025

» Beschädigungsfotos

WERTMINDERNDE FAKTOREN

1 - Kofferraumdeckel Gummidichtung - Gerissen - Ersetzen

Kommentar

kostenausweitung und Schadenausweitung möglich

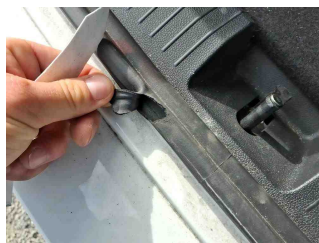
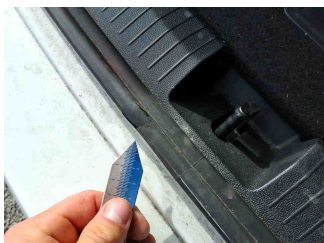

2 - Stoßfänger hinten - Kratzer - Smart Repair



3 - Fußmatten - Loch - Ersetzen

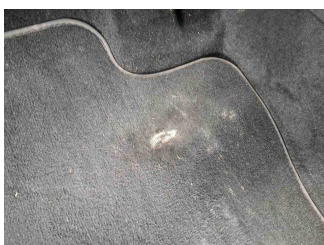
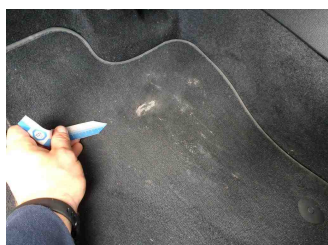

4 - Vorbereitungszeit Kleinteil-Lackierung - Lack Vorbereitung - Ausführen

5 - Dachholm rechts - Kratzer - Auslegen + Polieren

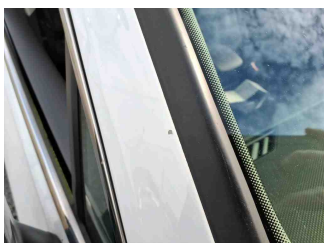
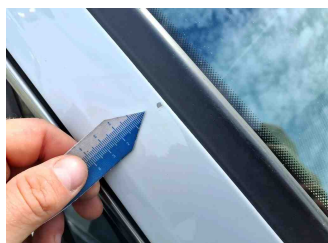

Zustandsbericht

- Protokoll der Fahrzeugbewertung -

Berichts-Nr: 9057692
vom: 17.09.2025

GEBRAUCHSSPUREN

1 - Karosserie - Kratzer - Akzeptabel (Gebrauchsspur)

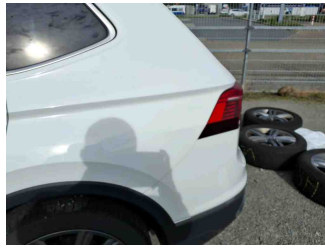
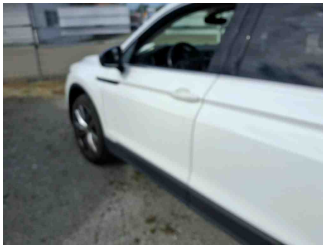

2 - Innenraum - Verschlissen - Akzeptabel (Gebrauchsspur)

