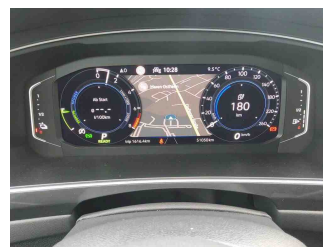

» Übersicht

Auftrags-Nr: 1002143125
Besichtigt am: 20.10.2025 10:52
Berichts-Nr: 9256662
FIN: WVGZZZ5N0PW400388

Fahrzeugansicht - diagonal
vorne linksFahrzeugansicht - diagonal
hinten rechtsInnenraum - Cockpit mit
Laufleistung

» Fahrzeugdaten

Fahrzeugkategorie:	Personenkraftwagen
Fahrzeugart:	SUV
Hersteller:	Volkswagen
Modell:	Tiguan
HSN / TSN:	0603 / CNC
Erstzulassungsdatum:	12.10.2022
Laufleistung:	51.050 km
Nachweis Kilometerstand:	
Farbe:	Pure White
Farbe Dach:	Pure White
Antriebsart:	Frontantrieb
Motorisierung/Kraftstoff:	Hybrid Benzin
Hubraum:	1.400 ccm
Leistung:	110 kW (150 PS)
Fahrzeuglänge:	4.509 mm
Fahrzeughöhe:	1.675 mm
Fahrzeugbreite:	1.839 mm
Zulässiges Gesamtgewicht:	2.350 kg
Radstand:	2.678 mm
Anzahl Achsen:	2
Zylinder:	4
Schadstoffklasse:	Euro 6
Anzahl Türen:	4
Anzahl Sitze:	5
Getriebe:	Automatik 6-Gang
Polsterart:	Alcantara
Interieurfarbe:	Titanschwarz/Titanschwarz/Schwarz/ Storm Grey
Anzahl vorhandene Schlüssel:	2

» Dokumente & Wartung

Nächste HU:	10.2025
Zulassungsbescheinigung (ZBT1 Original) vorhanden:	Ja
Zulassungsbescheinigung entgegengenommen:	Ja
Kennzeichen entgegengenommen:	Beide
Wartungsheft:	Digital
Wartungsnachweis:	Nicht prüfbar
Datum der letzten Wartung:	
Km-Stand bei letzter Wartung:	
Restlauf bis Service:	13.400 KM

» Fahrzeugausstattung

"Business Premium"-Paket inkl. Navigation	Dämpfung vorn
12-V-Steckdose an der Mittelkonsole hinten und im Gepäckraum	Dekoreinlagen "Cross" für Instrumententafel und Türverkleidungen vorn
2 LED-Leseleuchten vorn und 2 hinten	Digital Cockpit Pro, mehrfarbig, verschiedene Info-Profile wählbar
2 USB-C-Schnittstellen vorn	Digitaler Radioempfang DAB+
3 Kopfstützen hinten	Diversity-Antenne für FM-Empfang
4 Leichtmetallräder "Auckland" 7 J x 19 in Dark Graphite, Oberfläche glanzgedreht	Doppelkupplungsgetriebe DQ400
4-Zylinder-Ottomotor 1,4 l	Doppelton-Signalhorn
4-Zylinder-Ottomotor 1,4 l TSI Hybrid, 110 kW	Dreipunkt-Automatiksicherheitsgurt für mittleren Rücksitzplatz
6-Gang-Automatikgetriebe oder DSG Beachtung: Fam. EDF	Dreipunkt-Automatiksicherheitsgurte mit Gurtstraffer für die äußeren Rücksitzplätze
8 Lautsprecher	Dreipunkt-Automatiksicherheitsgurte vornmit Höheneinstellung und Gurtstraffer
Abbiege- und Schlechtwetterlicht	Dynamischer Fernlichtassistent "Dynamic Light Assist" für LED-Matrix-Scheinwerfer
Abdeckungen für Leichtmetallräder	Einparkhilfe - Warnsignale bei Hindernissen im Front- und Heckbereich
Abgasendrohr hinten (Standard)	Einstiegsleisten vorn in Aluminium, beleuchtet
Abgasnorm EU6 AP	Elektronische Parkbremse inkl. Auto-Hold-Funktion
Airbag für Fahrer und Beifahrer, mit Beifahrerairbag-Deaktivierung, inkl. Knie-Airbag auf der Fahrerseite	Elektronisches Stabilisierungsprogramm und elektromechanischer Bremskraftverstärker
AirStop®-Reifen 235/50 R 19	E-Motor (Hybrid) Systemleistung 180KW Aggr.0ED.B / 0EK.A
Aktivkohlebehälter (EVAP)	Entfall Ablagefach im Dachhimmel
Ambientebeleuchtung 30-farbig	Entfall des Schriftzugs für die Motorbezeichnung auf der Gepäckraumklappe
App-Connect inkl. App-Connect Wireless für Apple CarPlay und Android Auto	Entfall Tire Mobility Set
Auckland 7 J x 19 in Dark Graphite / glanzgedreht, AirStop®-Reifen 235/50 R 19	ergoActive Sitze vorn
Außenspiegel auf Fahrerseite asphärisch	ergoActive Sitze vorn höheneinstellbar, Sitz- und Lehnenneigung einstellbar, Oberschenkelauflage längs verschiebbar
Außenspiegel elektrisch einstell- und beheizbar	e-Sound
Außenspiegel rechts, konvex	Fahrlichtschaltung automatisch, mit LED-Tagfahrlicht sowie "Coming home"- und "Leaving home"-Funktion
Außenspiegelgehäuse und Türgriffe in Wagenfarbe	Fahrzeuge mit besonderen Produktaufwer- tungsmaßnahmen
Automatische Distanzregelung ACC "stop & go", mit Geschwindigkeitsbegrenzer	Fahrzeugklassen-Differenzierung -550-
Batterie 340A (58Ah)	Federbereich 26 nur Einbausteuerung keine Bedarfsprognose
Batterie/Generator Kapazität Standard	Fernentriegelung für Rücksitzlehne
Bauteilesatz ohne länderspezifische Bauvorschrift	Fertigungsablauf Standard
Beifahrersitzlehne nicht umklappbar	Frontantrieb
Betriebserlaubnis Nachtrag	Frontscheibe in Verbundsicherheitsglas, wärme- und geräuschkundend
Betriebsspannung 12 V	Fußgängererkennung
Bordliteratur in Deutsch (Deutschland)	Fußhebelwerk "Standard"
Bordwerkzeug	Gepäckraumboden
Chrom-Applikationen an Spiegeleinstell-, Fensterheberschaltern, Türzuziehgriffen; Türinnenbetätigung in Chrom matt	Gepäckraumleuchte
Chromleisten an den Seitenfenstern	Gewichtsbereich 18 nur Einbausteuerung keine Bedarfsprognose
Dachhimmel	Heckklappe mit elektrischer Öffnung und Schließung, Öffnungswinkel einstellbar
Dachreling silber eloxiert	
Dämpfung hinten, Basis 1	

Hybrid-Antriebssystem PHEV	Ohne besondere Karosseriemaßnahmen
Innenspiegel automatisch abblendend	Ohne Dynamic Drive Control
IQ.LIGHT - LED-Matrix-Scheinwerfer	Ohne ECO-Funktion
IQ.LIGHT - LED-Matrix-Scheinwerfer mit LED-Tagfahrlicht, Kurvenfahrlicht und dynamischer Blinkleuchte	Ohne Elektrische Lenksäulenverriegelung (ELV)
ISOFIX-Halteösen zur Befestigung von 2 Kindersitzen auf den Rücksitzen, auch für i-Size-Kindersitze	Ohne Feuerlöscher
Kältemittel R1234yf	Ohne Generator
Kein Sonderfahrzeug, Standard-Ausführung	Ohne Gepäck-Spinne/Netz/Tasche
Keine Aktionsausführung	Ohne Head-Up Display
Kennzeichenbeleuchtung in LED-Technik	Ohne Heckspoiler
Klimaanlage "Air Care Climatronic" mit Aktiv-Kombifilter, Bedienelementen hinten und 3-Zonen-Temperaturregelung	ohne Kennzeichenträger
Kombi-Instrument mit elektronischem Tachometer, Kilometer- und Tageskilometerzähler, Drehzahlmesser	Ohne Klapptisch an Vordersitzlehne
Kopfairbagsystem für Front- und Fondpassagiere inkl. Seitenairbags vorn	Ohne Scheinwerferreinigungsanlage
Kraftstoffsystem Otto-Einspritzer	Ohne Schubladen unter den Vordersitzen
Kurzheck	Ohne Sitzbelüftung/Massagesitze
Ladekabel Mode 3 Typ 2, 16 A	Ohne Spurwechselassistent
Landesverkaufsprogramm Deutschland	Ohne Trennwand
LED-Rückleuchten dunkelrot	Ohne Überführungsausrüstung
Lendenwirbelstützen vorn elektrisch einstellbar und mit Massagefunktion	Ohne Wärmespeicher/Zusatzheizung
Leuchte im Fußraum vorn	Ohne zus. Triebwerks-Unterschutz
Leuchtweitenregulierung dynamisch, mit dynamischem Kurvenfahrlicht	Ohne Zusatz-/Standheizung
Linkslenker	Ohne zusätzliche Bereifung
Make-up-Spiegel beleuchtet in den Sonnenblenden	Online-Dienst, mit OCU, mit Head Unit Codierung, ohne WFS-Verbund
Mittelarmlehne vorn höhen- und längseinstellbar, mit Ablagebox und Ausströmern hinten	Panorama-Ausstell-/Schiebedach mit Panoramadach hinten
Modelljahreswechsel 2023 I	Panorama-Ausstell-/Schiebedach mit Panoramadach hinten
Müdigkeitserkennung	Proaktives Insassenschutzsystem in Verbindung mit "Front Assist"
Multifunktionskamera	Radio
Multifunktionslenkrad in Leder, beheizbar, mit Schaltwippen	Radsicherungen mit erweitertem Diebstahlschutz
Navigationssystem "Discover Pro" inkl. "Streaming & Internet"	Radstand
Navigationssystem "Discover Pro" inkl. "Streaming & Internet"	Rechtsverkehr
Nebelschlussleuchte	Regensensor
Netzladekabel für Haushalts-Steckdose	Regionscode " ECE " für Radio
Nicht Heissland	Reifen ohne Festlegung der Reifenmarke
Nichtraucherausführung - Ablagefach und 12-V-Steckdose vorn	Reifenkontrollanzeige
Normal-Lackierung	Rückfahrkamera "Rear View"
Notbremsassistent "Front Assist" (für automatische Distanzregelung ACC bis 210 km/h)	Rücksitzbank asymmetrisch teilbar; längs verschieb- und klappbar; mit Durchlademöglichkeit und Mittelarmlehne
Notruf-Service; keine Registrierung notwendig, Dienst ist bei Auslieferung aktiviert	Schalthebelknauf in Leder
Ohne Anhängervorrichtung	Scheibenbremsen hinten
Ohne Aufkleber und Embleme	Scheibenbremsen vorn
Ohne Berg-Anfahr/ Abfahrhilfe/ Komfort- fahrhilfe	Scheibenwaschdüsen vorn automatisch beheizt
	Seitenscheiben hinten und Heckscheibe abgedunkelt
	Serienkraftstoff-Erstbefüllung
	Serviceanzeige 15000 km oder 1 Jahr (fest)

Servolenkung elektromechanisch, geschwindigkeitsabhängig
 geregelt

Sicherheitsoptimierte Kopfstützen vorn, längs- und
 höheneinstellbar

Sitzmittelbahnen der Vordersitze und der äußeren
 Rücksitzplätze in Mikrovlies "ArtVelours"

Spezielles Typschild für EG für M1-Pkw

Sport-Ausstattung

Sprachbedienung

Spurhalteassistent "Lane Assist"

Stabilisator hinten

Stabilisator vorn

Standard-Klimazonen

Start-Stopp-System mit Bremsenergie-Rückgewinnung

Stoßfänger in Wagenfarbe, -unterteile schwarz, Mittelteil vorn
 in Silbergrau, Chromelemente hinten

Telefonschnittstelle "Comfort" mit induktiver Ladefunktion

Textilfußmatten vorn und hinten

Top-Komfortsitze vorn

Trägerfrequenz 433,92 bis 434,42 MHz

Transportschutzfolie (Mindestschutz) mit zus.
 Transportschutzmaßnahmen

Tür und Seitenverkleidung

Typprüfland Deutschland

Umweltbonus

Variante Grundausstattung

Verbandtasche, Warndreieck und Warnweste

Verbau der Startbatterie hinten, ohne zweite Batterie

Verkehrszeichenerkennung

Vorbereitet für "We Connect" und "We Connect Plus"

Vordersitze beheizbar

Warnleuchte für Waschwasserstand

Warnton und -leuchte für nicht angelegte Gurte vorn und hinten

Wartungsintervallverlängerung

Wegfahrsperre elektronisch

Zentralverriegelung ohne Safe-Sicherung, mit
 Funkfernbedienung und 2 Funkklappschlüsseln

» Bereifung

MONTIERTE BEREIFUNG

Hersteller	Ort	Position	Typ	Felge	Dimension	Profiltiefe
Hankook	Vorne	Links	Sommer	Aluminium	235/58 R 19 99 V	6,0 mm
Hankook	Vorne	Rechts	Sommer	Aluminium	235/58 R 19 99 V	6,0 mm
Hankook	Hinten	Links	Sommer	Aluminium	235/58 R 19 99 V	7,0 mm
Hankook	Hinten	Rechts	Sommer	Aluminium	235/58 R 19 99 V	7,0 mm

Reifen zulässig: Ja

Reifen verkehrssicher: Ja

ERSATZ-/NOTRAD & ZUBEHÖR

Bordwerkzeug vorhanden: Ja

» Wertmindernde Faktoren

Nr	Bauteil	Schadensbeschreibung	Reparaturempfehlung
1	HU/AU (Haupt-/Abgasuntersuchung)	Abgelaufen	Erneuern

» Gebrauchsspuren

Nr	Bauteil	Schadensbeschreibung	Reparaturempfehlung
1	Handschuhfach Deckel	Kratzer	Akzeptabel (Gebrauchsspur)

» Merkantile Wertminderung

Vorschäden bekannt:	Nein
Vorschäden feststellbar:	Nein
Nachlackierungen vorhanden:	Nein
Lackschichtdickenmessung durchgeführt:	Ja - ohne Auffälligkeiten/Abweichungen

ERGEBNISSE DER LACKSCHICHTDICKENMESSUNG

Die Messwerte lagen im üblichen Bereich.

Pro Bauteil wurden mindestens 3 Messungen durchgeführt.

» Hinweise zum Zustandsbericht**Angaben zum Auftrag und zum
Bewertungsumfang:**

Es wurde der Auftrag erteilt, einen Zustandsbericht über das beschriebene Fahrzeug zu erstellen.

Die Fahrzeugzustandsbewertung erfolgte auftragsgemäß auf Basis der vom Auftraggeber vorgegebenen Standards für Fahrzeugbewertungen. Die Feststellungen im Einzelfall trifft der Sachverständige aufgrund eigener Sachkunde und nach eigenem sachverständigen Ermessen.

Fahrzeug-Identifizierung:

WVGZZZ5N0PW400388

FIN abgelesen und stimmt mit Unterlagen überein

Allgemeinzustand:

Verschmutzt

Besichtigungsbedingungen:

Nässe, Eingeschränkt

Hebebühne/Hubmittel benutzt:

Nein

Motorenlauf durchgeführt:

Ja

Fahrprobe durchgeführt:

Nein

» Sonstige Bemerkungen

Vorliegendes Exemplar wurde auf elektronischem Wege erzeugt. Es ist ohne Originalunterschrift gültig.

» Ansichtsfotos



Fahrzeugansicht - diagonal vorne links



Fahrzeugansicht - diagonal vorne rechts



Fahrzeugansicht - diagonal hinten links



Fahrzeugansicht - diagonal hinten rechts



Innenraum - Cockpit mit Laufleistung

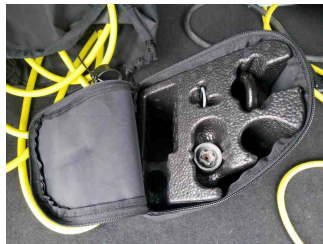

Equipment - Bordwerkzeug



Seitenansicht - Schweller links



Seitenansicht - Schweller rechts

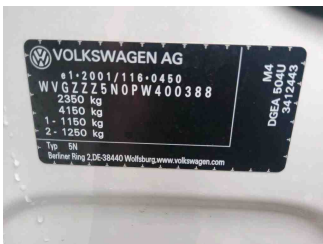

Fahrzeug - Typenschild/Fahrgestellnummer



Räder - Rad montiert vorne links



Räder - Rad montiert vorne rechts



Räder - Rad montiert hinten links



Räder - Rad montiert hinten rechts



Innenraum - Mittelkonsole



Fahrzeug - Motorraum offen



Equipment - Boardmappe/ Securitybag



Innenraum - Kofferraum

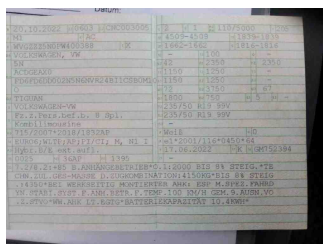

Fahrzeug - abgegebene ZB1

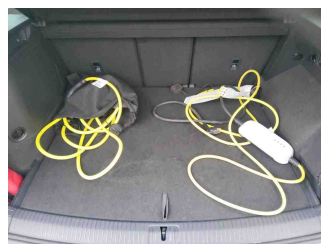

Equipment - Ladeequipment

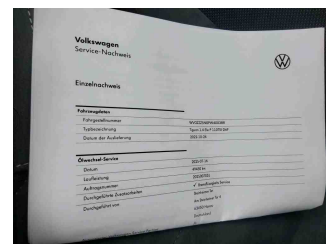

Fahrzeug - Serviceunterlagen / Wartungsnachweis

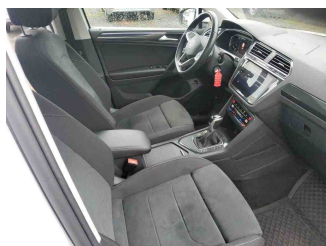

Innenraum - vorne

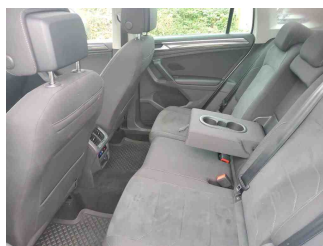

Innenraum - hinten



Innenraum - Navigationsgerät/Radio

» Beschädigungsfotos

WERTMINDERNDE FAKTOREN

1 - HU/AU (Haupt-/Abgasuntersuchung) - Abgelaufen - Erneuern



GEBRAUCHSSPUREN

1 - Handschuhfach Deckel - Kratzer - Akzeptabel (Gebrauchsspur)

