

» Übersicht

Auftrags-Nr: 1002151003
Besichtigt am: 24.10.2025 08:40
Berichts-Nr: 9287621
FIN: TMBJW8NX8PY045142



Fahrzeugansicht - diagonal
vorne links



Fahrzeugansicht - diagonal
hinten rechts

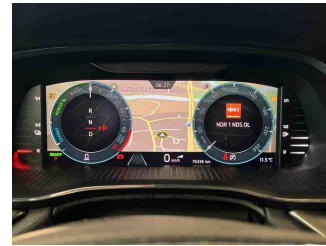

Innenraum - Cockpit mit
Laufleistung

» Fahrzeugdaten

Fahrzeugkategorie:	Personenkraftwagen
Fahrzeugart:	Kombi
Hersteller:	Skoda
Modell:	Octavia
HSN / TSN:	8004 / AVE
Erstzulassungsdatum:	26.10.2022
Laufleistung:	76.336 km
Nachweis Kilometerstand:	
Farbe:	Candy-Weiss
Farbe Dach:	Candy-Weiss
Antriebsart:	Frontantrieb
Motorisierung/Kraftstoff:	Hybrid Benzin
Hubraum:	1.400 ccm
Leistung:	110 kW (150 PS)
Fahrzeuglänge:	
Fahrzeughöhe:	
Fahrzeugbreite:	
Zulässiges Gesamtgewicht:	
Radstand:	
Anzahl Achsen:	2
Zylinder:	4
Schadstoffklasse:	Euro 6
Anzahl Türen:	4
Anzahl Sitze:	5
Getriebe:	Automatik 6-Gang
Polsterart:	Stoff
Interieurfarbe:	Schwarz
Anzahl vorhandene Schlüssel:	2

» Dokumente & Wartung

Nächste HU:	
Zulassungsbescheinigung (ZBT1 Original) vorhanden:	Ja
Zulassungsbescheinigung entgegengenommen:	Ja
Kennzeichen entgegengenommen:	Beide
Wartungsheft:	Digital
Wartungsnachweis:	Vollständig
Datum der letzten Wartung:	
Km-Stand bei letzter Wartung:	

» Fahrzeugausstattung

"CRUISE CONTROL" - Geschwindigkeitsgerät mit Speedlimiter

"DRIVER ALERT" - Müdigkeitserkennung

"FRONT ASSIST" - mit Warnen und Bremsen auf Fahrzeuge, Fußgänger und Radfahrer

"SMART LINK" (wired and wireless connect)

12 Volt-Steckdose im Kofferraum

4 Türen

4 Zyl.Ottomotor 1,4L Aggr. 04E.C

4-Zylinder-Ottomotor 1,4L/110 KW Hybrid,TSI, Systemleistung 150 KW Grundmotor ist: TH8/T9D

6-Gang-Automatikgetriebe

8 Lautsprecher (passiv)

Abdeckungen für Leichtmetallräder

Abgasendrohr hinten (Standard)

Abgaskonzept, EU6 AP

Ablagekästen im Kofferraum

Aktivkohlebehälter (EVAP)

Antenne nur für FM Empfang, Diversity

Armaturentafel Standard

Außenspiegel Fahrerseite konvex, Beifahrerseite konvex

Außenspiegel; Glas elektrisch einstell-/beheizbar, Kappe elektrisch klappbar

Außenspiegelgehäuse und diverse Anbauteile in Wagenfarbe

Ausströmer

Batterie 380A (59Ah) EFB+

Batterie/Generator Kapazität Standard

Bauteilesatz ohne länderspezifische Bauvorschrift

Beheizbare Scheibenwaschdüsen vorn

Berganfahrassistent

Besondere Innengeräuschkämpfung

Betriebserlaubnis Nachtrag

Betriebsspannung 12 V

Bordliteratur in Deutsch

Bordwerkzeug

BRS für Fahrzeuge mit E-Antrieb (ESC und eBKV)

Climatronic mit Stauluftregelung, FCKW-frei

DAB - Digitaler Radioempfang

Dachreling, schwarz

Dämpfung hinten,Basis 1

Dämpfung vorn

DC/DC Wandler 3,0 KW

Dekor-Einlagen, Alu

Differenzialsperre (XDS) Dynamische Traktions Hilfe

Doppelton-Signalhorn

Dreip.Automatikgurte hinten außen mit ECE-Label

Dreip.Automatikgurte vo.m.Gurtstraffer und Höheneinstellung

Dreipunkt-Automatikgurt für mittleren Fondsitz

Einbau Differenzierung für Getriebe"DQ400" -- Fahrzeugteile -

-

Einparkhilfe

Einstiegleisten in den Türausschnitten

E-Motor (Hybrid) Systemleistung 150KW Aggr.0EC.A / 0EK.A

Entriegelung Heckklappe/Deckel hinten von innen (elektr.)

Entriegelung Hintersitz Standard

Extern, USB Typ-C nur Datenbuchse(n)

Fahrerkniefahrer

Fahrprofilwahl und konv. Dämpfer

Fahrzeuge ohne besonderen Produktaufwertungsmaßnahmen

Fahrzeugklassen-Differenzierung -5EN-

Federbereich 06 nur Einbausteuerung keine Bedarfsprognose

Fensterheber mit Komfortschaltung und Abschaltsicherung, elektrisch

Fertigungsablauf Standard

Feststellbremse

Formteilhimmel ungeteilt

FPK-Medium

Frontantrieb

Frontscheibe in Wärmeschutzglas

Fußhebelwerk "Standard"

Gepäckraumabdeckung, schiebbar

Gepäckraumbeleuchtung

Gepäckraumbodenbelag Komfort

Gewichtsbereich 6 nur Einbausteuerung keine Bedarfsprognose

Gurtkontrolle, E-Kontakt vorn und hinten, optisch und akustisch

Heckscheibenwischer "AERO"

Heckspoiler

Hinterachsgewicht Ausführung 1

Höheneinstellung,manuell,für Vordersitze

Hybrid-Antriebssystem PHEV

Infotainment Columbus w/o VC

Instrumenteneinsatz, Anzeige in KM/H

Kältemittel R1234yf

Kein Sonderfahrzeug,Standard-Ausführung

Keine Aktionsausführung

Kindersicherung, manuell

Kindersitzverankerung für Kindersitzsystem I-Size, 2 x top
 tether und Kindersitzverankerung vorn BF-Seite
 Komfortausstattung
 Komforttelefonie mit LTE und Wireless charging
 Kopfstützen hinten (3 Stück)
 Kopfstützen vorn
 Kraftstoffsystem Otto-Einspritzer
 Ladekabel Mode 2 Typ2 / E+F (10A)
 Ladekabel Mode3 Typ2 3 16A
 Landesverkaufsprogramm Deutschland
 Lane Assist (ohne HOD)
 LED- Hauptscheinwerfer
 Ledermultifunktionslenkrad mit Tiptronic
 LED-SBBR-Leuchte
 Leergewichtsbereich 1
 Leichtmetallräder "ROTARE AERO" 7J x 17" - 4 Stk.
 Lendenwirbelstütze, manuell einstellbar in Vordersitzlehnen
 Leuchtweitenregulierung
 Linkslenker
 Mit Ausweichunterstützung, mit Abbiegeassistent
 Mit Multifunktionskamera
 Mittelarmlehne vorn
 Mittelkonsole
 Modul Boden hinten Ausführung 4
 Navi Columbus + Web Radio
 Nebelscheinwerfer
 Nebelschlusslicht einseitig, Rückfahrlicht beidseitig
 Nicht Heissland
 Normal-Lackierung
 Normalsitze vorn
 Notrufsystem eCall+
 Ohne Ablagenpaket/box
 Ohne Adapter
 Ohne besondere Karosseriemaßnahmen
 Ohne Car2X
 Ohne Dacheinsatz (Volldach)
 Ohne erweitertem Sicherheitssystem
 Ohne Fußmatten
 Ohne Gepäck-Spinne/Netz/Tasche
 Ohne Geschwindigkeitsbegrenzungsanlage
 Ohne Halter
 Ohne Head-Up Display
 Ohne Innenleuchte im Fußraum

Ohne Kamerasysteme/Umfeldsensorik
 Ohne Klapptisch an Vordersitzlehne
 Ohne Ladeboden
 Ohne Lehnenentriegelung für Vordersitze
 Ohne Lichtassistent
 Ohne Schalthebelknopf/-Griff
 Ohne Scheinwerferreinigungsanlage
 Ohne Schmutzfänger
 Ohne Sitzbelüftung/Massagesitze
 Ohne Sitzheizung
 Ohne Skisack
 Ohne Spurwechselassistent
 Ohne Starktonanl./Tonfolgeschaltregelung
 Ohne Systeme für den Fahrzeugzugang
 Ohne Trennwand
 Ohne Überführungsausrüstung
 Ohne Verkehrszeichenerkennung
 Ohne Wärmespeicher/Zusatzheizung
 Ohne zus. Funktionsfehleranzeige
 Ohne zus. Leuchten (Beleuchtungen innen)
 Ohne zus. Triebwerks-Unterschutz
 Ohne Zusatz-/Standheizung
 Ohne zusätzliche Bereifung
 Optionsinfotainment (MIB3)
 Pannen-Set
 Radschrauben Standard
 Radstand
 Rechtsverkehr
 Regionscode " ECE " für Radio
 Reifen 205/55 R17 91V
 Reifendruckkontrolle
 Reifenlieferanten für EU Länder
 Remote Access / Remote Access + Online Infotainment
 Remote Access + Infotainment Online 3 Jahre
 Rücksitzbank ungeteilt, Lehne geteilt umlegbar mit
 Mittelarmlehne
 Scheiben seitlich und hinten in Wärmeschutzverglasung
 Scheibenbremsen hinten
 Scheibenbremsen vorn
 Scheibenwischer-Intervallschaltung mit Licht/Regensensor
 Schl}ssellooses Schlie - und Startsystem "Keyless Advanced"
 ohne Safesicherung
 Schriftzugsatz in Grundausführung
 Seitenairbag vorn, mit Kopfairbag und Interaktionsairbag vorn

Serienkraftstoffstbefüllung (6L)
Serviceanzeige 15000 km oder 1 Jahr (fest)
Servolenkung, geschwindigkeitsabhängig (Servotronic)
Sicherheitsinnenspiegel automatisch abblendbar
Sitzbezüge in Stoff
Sonnenblenden mit Spiegel auf Beifahrerseite und Airbag-
Label auf Sonnenblende
Spezielles Typschild für EG für M1-Pkw
Sportsound für TSI (Soundgenerator für PHEV)
Sprachsteuerung
Stabilisator hinten
Stabilisator vorn
Standard-Klimazonen
Start/Stop-Anlage mit Rekuperation
Stoßfänger Standard
Tagesfahrlichtschaltung
Tilgergewicht Lenkrad, XX HZ
Transportschutzfolie (Mindestschutz) mit zus.
Transportschutzmaßnahmen
Tür und Seitenverkleidung (Regenschirm auf Fahrerseite)
Typprüfand Deutschland
Umwelt bonus
UWB fähiges Land und Trägerfrequenz 433,92 bis 434,42Mhz
Variant/Avant
Verbau der Startbatterie hinten, ohne zweite Batterie
Vier-Lenkerachse
Vorbereitung für Anhängervorrichtung
Wartungsintervallverlängerung
Wegfahrsperr elektronisch
Zierleisten schwarz
Zus. Karosserieabdeckungen Steinschlag- schutz
Zus.Rückstrahler (Türbereich)
Zusätzliche Außengeräuschkämpfung

» Bereifung**MONTIERTE BEREIFUNG**

Hersteller	Ort	Position	Typ	Felge	Dimension	Profiltiefe
Falken	Vorne	Links	Ganzjahresreifen	Aluminium	205/55 R 17 95 V	2,0 mm
Falken	Vorne	Rechts	Ganzjahresreifen	Aluminium	205/55 R 17 95 V	2,0 mm
Falken	Hinten	Links	Ganzjahresreifen	Aluminium	205/55 R 17 95 V	5,0 mm
Falken	Hinten	Rechts	Ganzjahresreifen	Aluminium	205/55 R 17 95 V	4,0 mm

Reifen zulässig: Ja

Reifen verkehrssicher: Ja

ERSATZ-/NOTRAD & ZUBEHÖR

Bordwerkzeug vorhanden: Ja

Tirefit vorhanden: Ja

Tirefit Ablaufdatum: 08.2026

Kompressor vorhanden: Ja

» Wertmindernde Faktoren

Nr	Bauteil	Schadensbeschreibung	Reparaturempfehlung
1	Stoßfänger vorne	Kratzer	Instandsetzen + lackieren (teilweise)
2	Reifen vorne links	Verschlissen	Ersetzen
3	Reifen vorne rechts	Verschlissen	Ersetzen

» Gebrauchsspuren

Nr	Bauteil	Schadensbeschreibung	Reparaturempfehlung
1	Stoßfänger hinten	Kratzer	Akzeptabel (Gebrauchsspur)

» Merkantile Wertminderung

Vorschäden bekannt:	Nein
Vorschäden feststellbar:	Nein
Nachlackierungen vorhanden:	Nein
Lackschichtdickenmessung durchgeführt:	Ja - ohne Auffälligkeiten/Abweichungen

ERGEBNISSE DER LACKSCHICHTDICKENMESSUNG

Die Messwerte lagen im üblichen Bereich.

Pro Bauteil wurden mindestens 3 Messungen durchgeführt.

» Hinweise zum Zustandsbericht**Angaben zum Auftrag und zum
Bewertungsumfang:**

Es wurde der Auftrag erteilt, einen Zustandsbericht über das beschriebene Fahrzeug zu erstellen.

Die Fahrzeugzustandsbewertung erfolgte auftragsgemäß auf Basis der vom Auftraggeber vorgegebenen Standards für Fahrzeugbewertungen. Die Feststellungen im Einzelfall trifft der Sachverständige aufgrund eigener Sachkunde und nach eigenem sachverständigen Ermessen.

Fahrzeug-Identifizierung:

TMBJW8NX8PY045142

FIN abgelesen und stimmt mit Unterlagen überein

Allgemeinzustand:

Gepflegter Allgemeinzustand

Besichtigungsbedingungen:

Nässe

Hebebühne/Hubmittel benutzt:

Ja

Motorenlauf durchgeführt:

Ja

Fahrprobe durchgeführt:

Nein

» Sonstige Bemerkungen

Vorliegendes Exemplar wurde auf elektronischem Wege erzeugt. Es ist ohne Originalunterschrift gültig.

» Ansichtsfotos



Fahrzeugansicht - diagonal
vorne links



Fahrzeugansicht - diagonal
vorne rechts



Fahrzeugansicht - diagonal
hinten links



Fahrzeugansicht - diagonal
hinten rechts

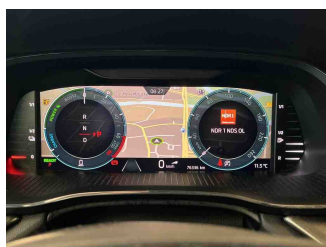

Innenraum - Cockpit mit
Laufleistung

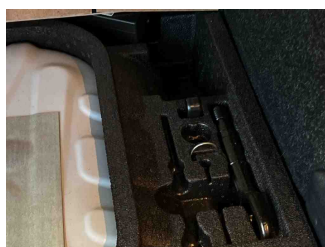

Equipment - Bordwerkzeug



Seitenansicht - Schweller links

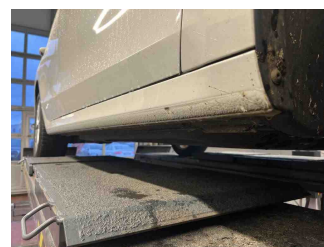

Seitenansicht - Schweller rechts



Fahrzeug -
Typenschild/Fahrgestellnummer

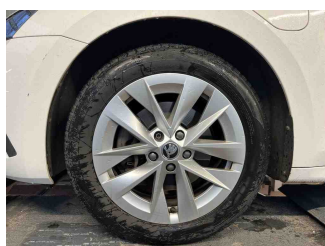

Räder - Rad montiert vorne
links

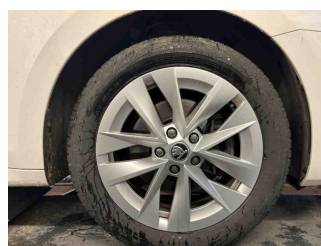

Räder - Rad montiert vorne
rechts

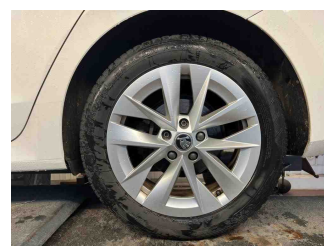

Räder - Rad montiert hinten
links

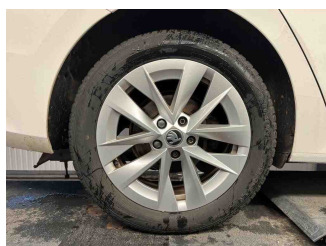

Räder - Rad montiert hinten
rechts

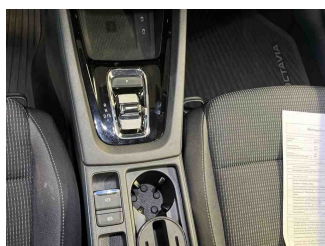

Innenraum - Mittelkonsole

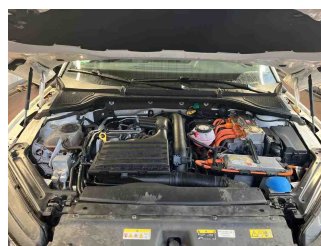

Fahrzeug - Motorraum offen

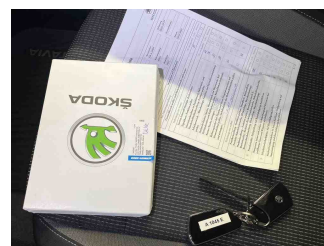

Equipment - Boardmappe/
Securitybag



Innenraum - Kofferraum

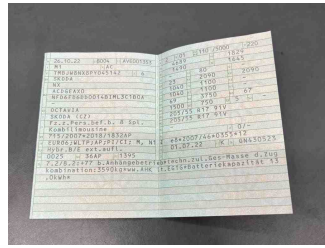

Fahrzeug - abgegebene ZB1

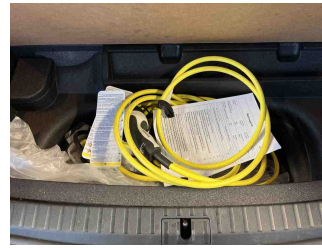

Equipment - Ladeequipment

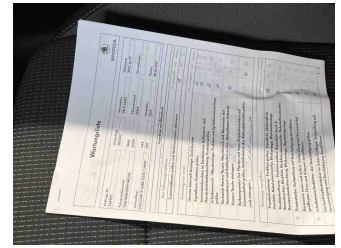

Fahrzeug - Serviceunterlagen / Wartungsnachweis

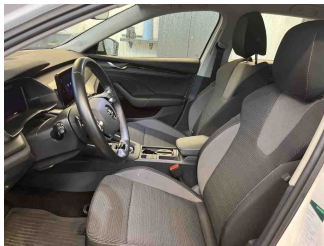

Innenraum - vorne

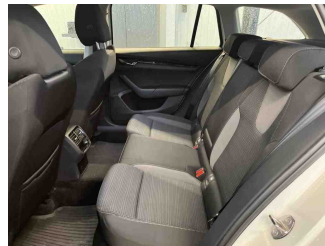

Innenraum - hinten

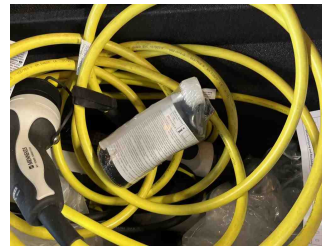

Räder - Haltbarkeitsdatum
Tirefit



Innenraum -
Navigationsgerät/Radio

» Beschädigungsfotos**WERTMINDERNDE FAKTOREN**

1 - Stoßfänger vorne - Kratzer - Instandsetzen + lackieren (teilweise)

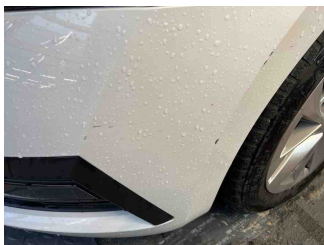
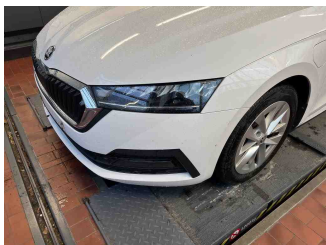

2 - Reifen vorne links - Verschlissen - Ersetzen

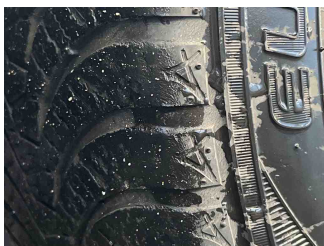
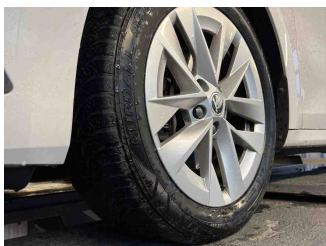

3 - Reifen vorne rechts - Verschlissen - Ersetzen

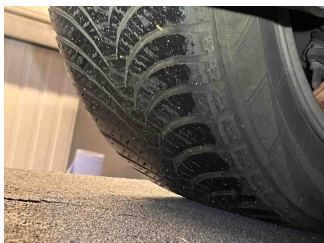
**GEBRAUCHSSPUREN**

1 - Stoßfänger hinten - Kratzer - Akzeptabel (Gebrauchsspur)

