



WF0DXXGAKDGL77577

Angaben zum Fahrzeug

Halter		Besichtigungszustand	bedingt: Licht/Nässe/Schmutz
Kennzeichen		Laufleistung (nicht zutreffend)	135.764 km
Hersteller	Ford	Restlauf bis Service	0 Tag(e)
Typ/Modell	Fiesta	HU (Bericht lag vor)	09/2023
Fahrgestellnummer	WF0DXXGAKDGL77577	Leistung / Hubraum	70 kW / 1.499 ccm
Erstzulassung	28.10.2016	Polster/Farbe	Stoff / Schwarz-Anthrazit
Letzte Wartung	09/2019, 86.815 km	Lackierung	Schwarz
Kraftstoffart	Diesel	Getriebe	Manuell

Zustandsbericht

Wertmindernde Faktoren

Nr.	Bauteilgruppe	Beschreibung
1	Sitz vorn	Sitzbezug links - gebrochen / gerissen - erneuern
2	Verkleidungen/Abdeckungen	Fußmatten - gebrochen / gerissen - erneuern
3	Bremsanlage	Bremsanlage (Fahrzeug nicht Rollbar) - defekt - erneuern
4	Sonstiges	Hauptuntersuchung (09.23) - fällig - durchführen
5	elektrisches System	Batterie (Entladen) - defekt - erneuern
6	Außenspiegel rechts	Abdeckkappe - verkratzt / verschürft - lackieren
7	Tür vorn rechts	Griff außen - verkratzt / verschürft - lackieren
8	Schweller rechts	Einstieg (Vo.re) - verkratzt / verschürft - lackieren
9	Schweller rechts	Einstieg (Hi.re) - verkratzt / verschürft - lackieren
10	Stoßfänger hinten	Stoßfänger hinten - verkratzt / verschürft - lackieren
11	Tür vorn links	Tür - verkratzt / verschürft - lackieren
12	Rad/Reifen	Reifensatz komplett - defekt - erneuern
13	Sonstiges	Inspektion/Wartung (Fehlende Servicenachweise) - kein Nachweis - Wertminderung
14	Sonstiges	Inspektion/Wartung - fällig - durchführen

Gebrauchsspuren

Nr.	Bauteilgruppe	Beschreibung
		Das Fahrzeug weist dem Alter und Einsatzzweck entsprechende Gebrauchsspuren auf.

Fehlteile

Fehlteil
Ausrüstung - Fahrzeugschlüssel



Vorschäden

Nr.	Vorschaden
1	Seite rechts, fachgerecht repariert, Reparaturrechnung nicht vorhanden

Festgestellte Nachlackierungen

Nr.	Ort
1	Seitenwand rechts
2	Tür hinten rechts

Hauptbereifung

Achse	Reifengröße	Hersteller	Reifentyp	Profiltiefe	Verktgl.	Zul.
1	165/70 R14 88H	Goodyear	Ganzjahresreifen	4mm - 4mm	n.i.O.	
2	175/65 R14 86H	Goodyear	Ganzjahresreifen	5mm	n.i.O.	
	170/65 R14 86H	Goodyear	Ganzjahresreifen	5mm	n.i.O.	

Der Verschleißzustand sowie evtl. Schäden an der Bereifung sind wertmäßig berücksichtigt.

Bemerkungen

Klima und Navigation und Elektronische Systeme nicht prüfbar Folgekosten möglich.

Kilometerstand vom letzten HU bericht entnommen da Batterie tiefentladen ist.



Angaben zum Fahrzeug

Hersteller	Ford	Besichtigungszustand	bedingt: Licht/Nässe/Schmutz
Typ/Modell	Fiesta	Laufleistung (nicht zutreffend)	135.764 km
Fahrgestellnummer	WF0DXXGAKDGL77577	Erstzulassung	28.10.2016

Lackschichtdicke

Nr.	Ort	Messung
1	Dach	131 µm
2	Dachholm links	131 µm
3	Dachholm rechts	134 µm
4	Heckklappe/-tür	110 µm
5	Kotflügel links	126 µm
6	Kotflügel rechts	126 µm
7	Motorhaube	127 µm
8	Schweller links	57 µm
9	Schweller rechts	54 µm
10	Seitenwand links	104 µm
11	Seitenwand rechts	165 µm
12	Tür hinten links	116 µm
13	Tür hinten rechts	207 µm
14	Tür vorne links	112 µm
15	Tür vorne rechts	113 µm

Angaben zum Auftrag:

Auftragsgemäß erfolgte die Fahrzeugzustandsbewertung in demontagefreien Zustand.

Grundlage dieses Produktes stellt der Leitfaden für Fahrzeugrücknahmen und Bewertungen gemäß des Schadengrenzmusterkatalog des Auftraggebers dar. Die expliziten Feststellungen im Einzelfall trifft der Sachverständige objektiv im Rahmen der vorgegebenen Standards aufgrund eigener Sachkunde.

Fahrzeug-Identifizierung:

Die Fahrzeug-Identifizierungsnummer (FIN) wurde am Fahrzeug abgelesen und die Übereinstimmung im Verlauf der Besichtigung durch den Unterzeichner mit den vorgelegten Unterlagen festgestellt.

Besichtigungsbedingungen:

Eine ordnungsgemäße Sichtprüfung der Lackierung und der Karosserie war wegen unzureichender Lichtverhältnisse/ Nässe oder Verschmutzung nur eingeschränkt möglich.

Allgemeinzustand:

Das Fahrzeug weist dem Alter und Einsatzzweck entsprechende Gebrauchsspuren auf.

Übersichtsfotos



Abbildung 1: Schräg vorne (links)



Abbildung 2: Schräg vorne (rechts)

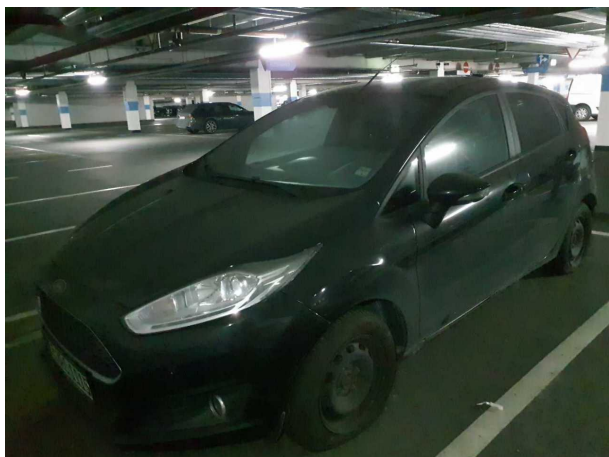

Abbildung 3: Schräg hinten (rechts)



Abbildung 4: Schräg hinten (links)

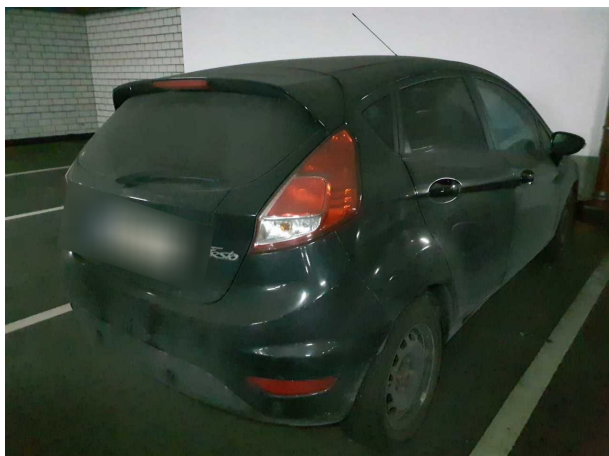

Abbildung 5: Kombiinstrument

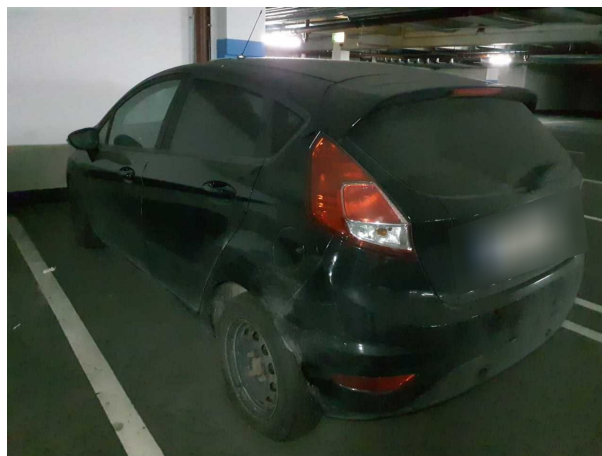

Abbildung 6: Innenraum vorne



Abbildung 7: Innenraum hinten

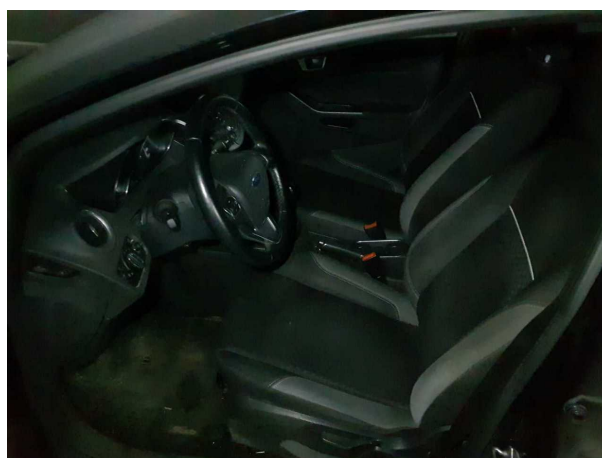

Abbildung 8: Mittelkonsole



Abbildung 9: Instrumententafel



Abbildung 10: Instrumententafel



Abbildung 11: FIN



Abbildung 12: Navigation



Abbildung 13: Entertainment



Abbildung 14: Dokumente



Abbildung 15: Dokumente

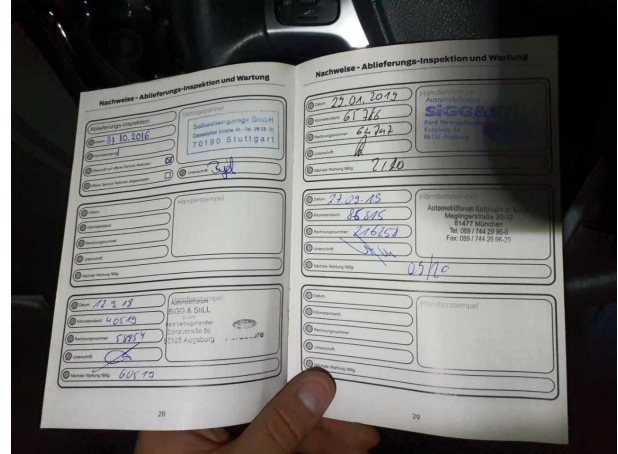

Abbildung 16: Dokumente

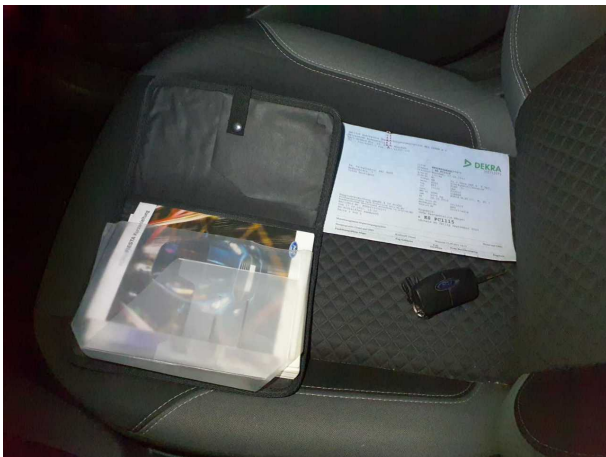

Abbildung 17: Montierte Bereifung

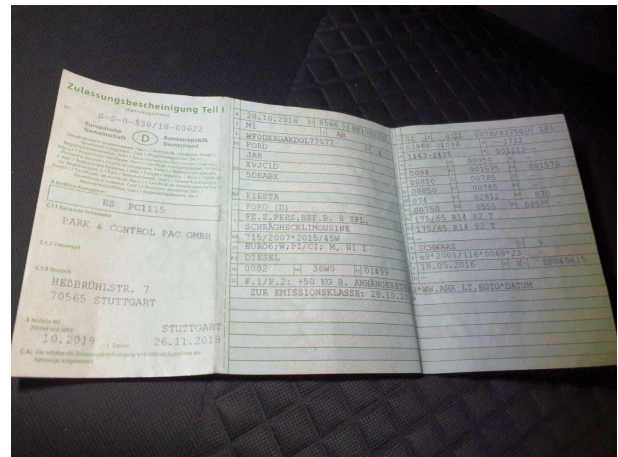

Abbildung 18: Sonstiges



Abbildung 19: Sonstiges

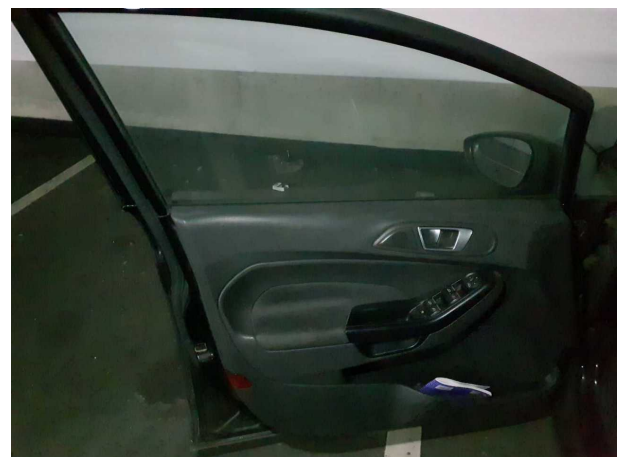

Abbildung 20: Sonstiges

Beschädigungsfotos

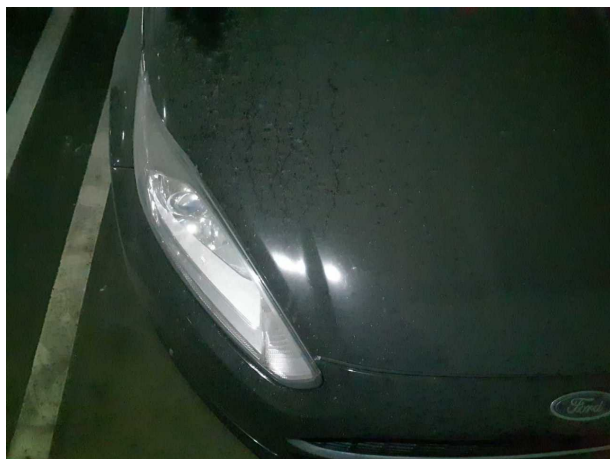

Beschädigung #1: Sitz vorn: Sitzbezug links - gebrochen / gerissen - erneuern

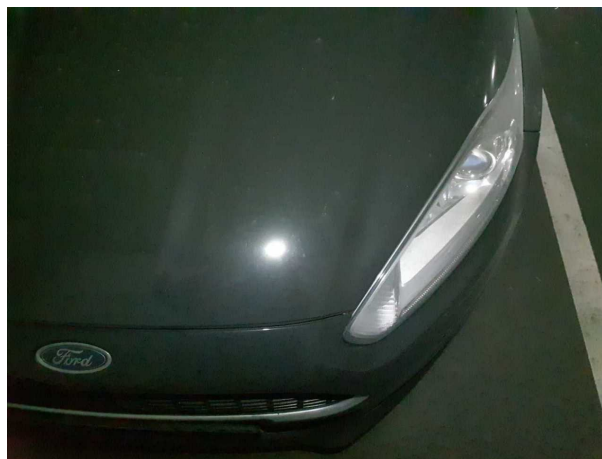
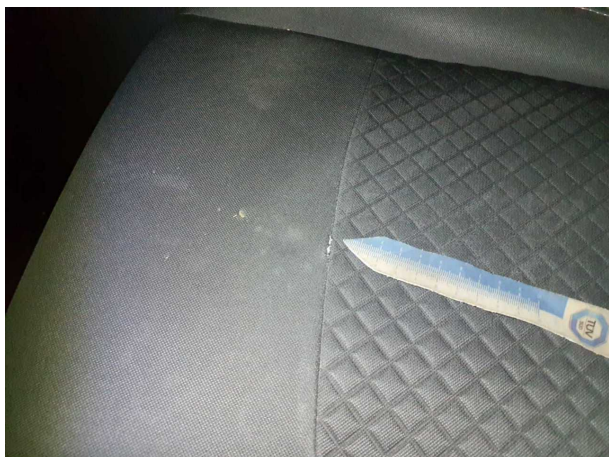
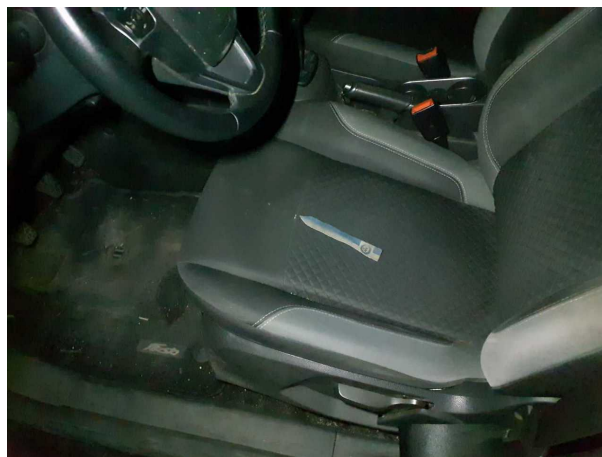

Beschädigung #1: Sitz vorn: Sitzbezug links - gebrochen / gerissen - erneuern

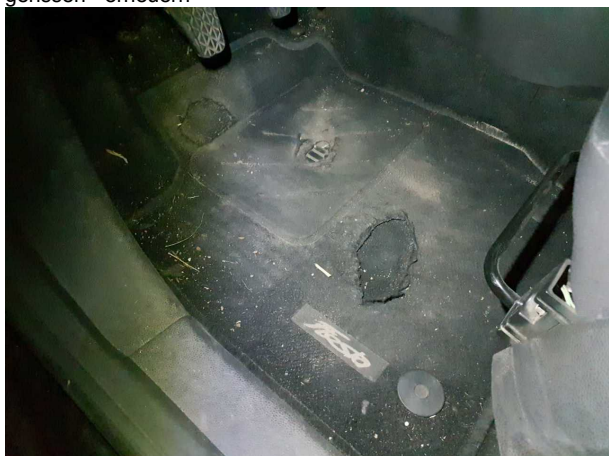

Beschädigung #2: Verkleidungen/Abdeckungen: Fußmatten - gebrochen / gerissen - erneuern



Beschädigung #2: Verkleidungen/Abdeckungen: Fußmatten - gebrochen / gerissen - erneuern



Beschädigung #4: Sonstiges: Hauptuntersuchung (09.23) - fällig - durchführen



Beschädigung #6: Außenspiegel rechts: Abdeckkappe - verkratzt / verschürft - lackieren



Beschädigung #6: Außenspiegel rechts: Abdeckkappe - verkratzt / verschürft - lackieren



Beschädigung #7: Tür vorn rechts: Griff außen - verkratzt / verschürft - lackieren



Beschädigung #7: Tür vorn rechts: Griff außen - verkratzt / verschürft - lackieren



Beschädigung #8: Schweller rechts: Einstieg (Vo.re) - verkratzt / verschürft - lackieren

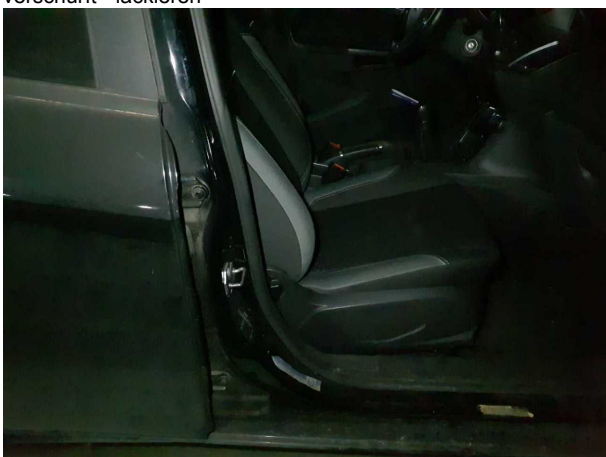

Beschädigung #8: Schweller rechts: Einstieg (Vo.re) - verkratzt / verschürft - lackieren



Beschädigung #9: Schweller rechts: Einstieg (Hi.re) - verkratzt / verschürft - lackieren



Beschädigung #9: Schweller rechts: Einstieg (Hi.re) - verkratzt / verschürft - lackieren



Beschädigung #10: Stossfänger hinten: Stossfänger hinten - verkratzt / verschürft - lackieren



Beschädigung #10: Stossfänger hinten: Stossfänger hinten - verkratzt / verschürft - lackieren



Beschädigung #10: Stossfänger hinten: Stossfänger hinten - verkratzt / verschürft - lackieren

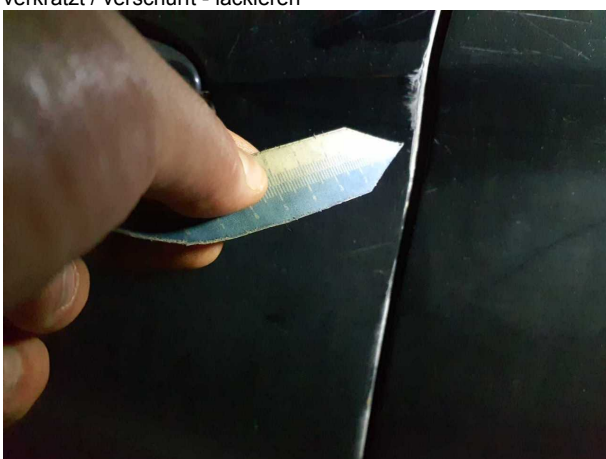

Beschädigung #11: Tür vorn links: Tür - verkratzt / verschürft - lackieren



Beschädigung #11: Tür vorn links: Tür - verkratzt / verschürft - lackieren



Beschädigung #12: Rad/Reifen: Reifensatz komplett - defekt - erneuern



Beschädigung #12: Rad/Reifen: Reifensatz komplett - defekt - erneuern



Beschädigung #12: Rad/Reifen: Reifensatz komplett - defekt - erneuern



Beschädigung #12: Rad/Reifen: Reifensatz komplett - defekt - erneuern

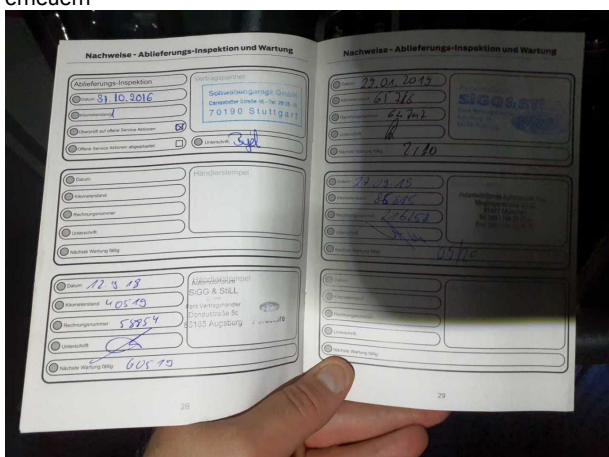

Beschädigung #13: Sonstiges: Inspektion/Wartung (Fehlende Servicenachweise) - kein Nachweis - Wertminderung

Nachlackierungsfotos



Nachlackierung 1: Seitenwand rechts



Nachlackierung 2: Tür hinten rechts