

» Übersicht

Auftrags-Nr:	1002143223
Besichtigt am:	21.10.2025 13:37
Berichts-Nr:	9265427
FIN:	WVGZZZ5N0PW401508

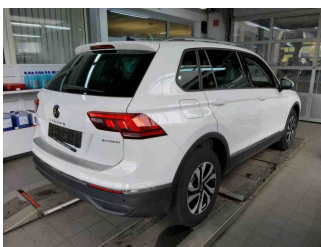

Fahrzeugansicht - diagonal
vorne links



Fahrzeugansicht - diagonal
hinten rechts

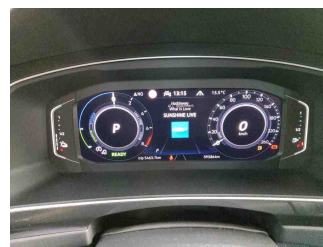

Innenraum - Cockpit mit
Laufleistung

» Fahrzeugdaten

Fahrzeugkategorie:	Personenkraftwagen
Fahrzeugart:	SUV
Hersteller:	Volkswagen
Modell:	Tiguan
HSN / TSN:	0603 / CNC
Erstzulassungsdatum:	20.10.2022
Laufleistung:	59.586 km
Nachweis Kilometerstand:	
Farbe:	Pure White
Farbe Dach:	Pure White
Antriebsart:	Frontantrieb
Motorisierung/Kraftstoff:	Hybrid Benzin
Hubraum:	1.395 ccm
Leistung:	110 kW (150 PS)
Fahrzeuglänge:	
Fahrzeughöhe:	
Fahrzeugbreite:	
Zulässiges Gesamtgewicht:	
Radstand:	
Anzahl Achsen:	2
Zylinder:	4
Schadstoffklasse:	Euro 6
Anzahl Türen:	5
Anzahl Sitze:	5
Getriebe:	Automatik 6-Gang
Polsterart:	Stoff
Interieurfarbe:	Titanschwarz - Grau - Blau/ Titanschwarz/Schwarz/Storm Grey
Anzahl vorhandene Schlüssel:	2

» Dokumente & Wartung

Nächste HU:	10.2025
Zulassungsbescheinigung (ZBT1 Original) vorhanden:	Ja
Zulassungsbescheinigung entgegengenommen:	Ja
Kennzeichen entgegengenommen:	Keine
Wartungsheft:	Digital
Wartungsnachweis:	Vollständig
Datum der letzten Wartung:	10.01.2025
Km-Stand bei letzter Wartung:	47.225 km
Restlauf bis Service:	300 KM

» Fahrzeugausstattung

"Active"	Digital Cockpit Pro, mehrfarbig, verschiedene Info-Profile wählbar
"ACTIVE"	Digitaler Radioempfang DAB+
12-V-Steckdose an der Mittelkonsole hinten und im Gepäckraum	Diversity-Antenne für FM-Empfang
2 LED-Leseleuchten vorn und 2 hinten	Doppelkupplungsgetriebe DQ400
2 USB-C-Schnittstellen vorn	Doppelton-Signalhorn
3 Kopfstützen hinten	Dreipunkt-Automatisches Sicherheitsgurt für mittleren Rücksitzplatz
4 Leichtmetallräder "Galway" 7 J x 17 in Schwarz, Oberfläche glanzgedreht	Dreipunkt-Automatisches Sicherheitsgurte mit Gurtstraffer für die äußeren Rücksitzplätze
4-Zylinder-Ottomotor 1,4 l	Dreipunkt-Automatisches Sicherheitsgurte vorn mit Höheneinstellung und Gurtstraffer
4-Zylinder-Ottomotor 1,4 l TSI Hybrid, 110 kW	ECO-Funktion
6-Gang-Automatikgetriebe oder DSG Beachtung: Fam. EDF	Einparkhilfe - Warnsignale bei Hindernissen im Front- und Heckbereich
8 Lautsprecher	Einstiegsleisten für Sondermodell
Abdeckungen für Leichtmetallräder	Elektronische Parkbremse inkl. Auto-Hold-Funktion
Abgasendrohr hinten (Standard)	Elektronisches Stabilisierungsprogramm und elektromechanischer Bremskraftverstärker
Abgasnorm EU6 AP	E-Motor (Hybrid) Systemleistung 180KW Aggr.0ED.B / 0EK.A
Ablagefach am Dachhimmel	Entfall Anschlussgarantie
Airbag für Fahrer und Beifahrer, mit Beifahrerairbag-Deaktivierung, inkl. Knie-Airbag auf der Fahrerseite	Entfall des Schriftzugs für die Motorbezeichnung auf der Gepäckraumklappe
Aktivkohlebehälter (EVAP)	e-Sound
Ambientebeleuchtung 30-farbig	Fahrlichtschaltung automatisch, mit LED-Tagfahrlicht sowie "Coming home"- und "Leaving home"-Funktion
Anhängevorrichtung anklappbar, mit elektrischer Entriegelung	Fahrprofilwahl
App-Connect inkl. App-Connect Wireless für Apple CarPlay und Android Auto	Fahrzeuge mit besonderen Produktaufwertungsmaßnahmen
Außenspiegel auf Fahrerseite asphärisch	Fahrzeugklassen-Differenzierung -550-
Außenspiegel elektrisch einstell- und beheizbar	Federbereich 25 nur Einbausteuerung keine Bedarfsprognose
Außenspiegel rechts, konvex	Fernentriegelung für Rücksitzlehne
Außenspiegelgehäuse und Türgriffe in Wagenfarbe	Fernlichtassistent "Light Assist"
Automatische Distanzregelung ACC "stop & go", mit Geschwindigkeitsbegrenzer	Fertigungsablauf Standard
Batterie 340A (58Ah)	Frontantrieb
Batterie/Generator Kapazität Standard	Frontscheibe in Verbundsicherheitsglas, wärme- und geräuschedämmend
Bauteilesatz ohne länderspezifische Bauvorschrift	Fußgängererkennung
Beifahrersitzlehne komplett umklappbar	Gepäckraumboden
Betriebserlaubnis Nachtrag	Gepäckraumleuchte
Betriebsspannung 12 V	Gewichtsbereich 18 nur Einbausteuerung keine Bedarfsprognose
Bordliteratur in Deutsch (Deutschland)	Heckklappe mit elektrischer Öffnung und Schließung, Öffnungswinkel einstellbar
Bordwerkzeug	Hybrid-Antriebssystem PHEV
Chrom-Applikationen an Spiegeleinstell-, Fensterheberschaltern, Türzuziehgriffen; Türinnenbetätigung in Chrom matt	Innenspiegel automatisch abblendend
Dachhimmel	ISOFIX-Halteösen zur Befestigung von 2 Kindersitzen auf den Rücksitzen, auch für i-Size-Kindersitze
Dachreling silber eloxiert	Kältemittel R1234yf
Dämpfung hinten, Basis 1	Kein Sonderfahrzeug, Standard-Ausführung
Dämpfung vorn	Kennzeichenbeleuchtung in LED-Technik
Dekoreinlagen für Sondermodell	

Klimaanlage "Air Care Climatronic" mit Aktiv-Kombifilter,
Bedienelementen hinten und 3-Zonen-Temperaturregelung
Kombi-Instrument mit elektronischem Tachometer, Kilometer-
und Tageskilometerzähler, Drehzahlmesser

Komfortausstattung

Komfortsitze vorn

Kopfairbagsystem für Front- und Fondpassagiere inkl.
Seitenairbags vorn

Kraftstoffsystem Otto-Einspritzer

Kurzheck

Ladekabel Mode 3 Typ 2, 16 A

Landesverkaufsprogramm Deutschland

LED-Scheinwerfer

Lendenwirbelstützen vorn

Leuchte im Fußraum vorn

Leuchtweitenregulierung

Linkslenker

Make-up-Spiegel beleuchtet in den Sonnenblenden

Mittelarmlehne vorn

Müdigkeitserkennung

Multifunktionskamera

Multifunktionslenkrad in Leder, beheizbar, mit Schaltwippen

Navigationssystem "Discover Media" inkl. "Streaming &
Internet"

Navigationssystem "Discover Media" inkl. "Streaming &
Internet"

Nebelschlussleuchte

Netzladekabel für Haushalts-Steckdose

Netztrennwand

Nicht Heissland

Nichtraucherausführung - Ablagefach und 12-V-Steckdose
vorn

Normal-Lackierung

Notbremsassistent "Front Assist" (für automatische
Distanzregelung ACC bis 210 km/h)

Notruf-Service; keine Registrierung notwendig, Dienst ist bei
Auslieferung aktiviert

Ohne Aufkleber und Embleme

Ohne Berg-Anfahr/ Abfahrlilfe/ Komfort- fahrhilfe

Ohne besondere Karosseriemaßnahmen

Ohne Dacheinsatz (Volldach)

Ohne Elektrische Lenksäulenverriegelung (ELV)

Ohne Feuerlöscher

Ohne Generator

Ohne Gepäck-Spinne/Netz/Tasche

Ohne Head-Up Display

Ohne Heckspoiler

Ohne Kamerasysteme/Umfeldsensorik

ohne Kennzeichenträger

Ohne Klapptisch an Vordersitzlehne

Ohne Nebelscheinwerfer

Ohne Scheinwerferreinigungsanlage

Ohne Sitzbelüftung/Massagesitze

Ohne Spurwechselassistent

Ohne Überführungsausrüstung

Ohne Wärmespeicher/Zusatzheizung

Ohne zus. Triebwerks-Unterschutz

Ohne Zusatz-/Standheizung

Ohne zusätzliche Bereifung

Online-Dienst, mit OCU, mit Head Unit Codierung, ohne WFS-
Verbund

Pedale und Fußstütze in Edelstahl gebürstet

Proaktives Insassenschutzsystem in Verbindung mit "Front
Assist"

Radio

Radschrauben Standard

Radstand

Rechtsverkehr

Regensensor

Regionscode " ECE " für Radio

Reifen 215/65 R 17, Rollwiderstandsklasse A

Reifen ohne Festlegung der Reifenmarke

Reifenkontrollanzeige

Rückleuchten

Rücksitzbank asymmetrisch teilbar; längs verschieb- und
klappbar; mit Durchlademöglichkeit und Mittelarmlehne

Schalthebelknopf in Leder

Scheibenbremsen hinten

Scheibenbremsen vorn

Scheibenwaschdüsen vorn automatisch beheizt

Schubladen unter den Vordersitzen

Seitenscheiben hinten und Heckscheibe abgedunkelt

Serienkraftstoff-Erstbefüllung

Serviceanzeige 15000 km oder 1 Jahr (fest)

Servolenkung elektromechanisch, geschwindigkeitsabhängig
geregelt

Sicherheitsoptimierte Kopfstützen vorn, längs- und
höhenstellbar

Sitzbezüge für Sondermodell

Spezielles Typschild für EG für M1-Pkw

Sprachbedienung

Spurhalteassistent "Lane Assist"

Stabilisator hinten

Stabilisator vorn

Standard-Klimazonen

Start-Stopp-System mit Bremsenergie-Rückgewinnung

Stoßfänger in Wagenfarbe, -unterteile schwarz

Telefonschnittstelle

Textilfußmatten vorn und hinten

Tire Mobility Set: 12-Volt-Kompressor und Reifendichtmittel

Trägerfrequenz 433,92 bis 434,42 MHz

Transportschutzfolie (Mindestschutz) mit zus.
Transportschutzmaßnahmen

Tür und Seitenverkleidung Schaumfolie und Gewebe

Typprüfland Deutschland

Umweltbonus

Variante Grundausstattung

Verbandtasche, Warndreieck und Warnweste

Verbau der Startbatterie hinten, ohne zweite Batterie

Verkehrszeichenerkennung

Vorbereitet für "We Connect" und "We Connect Plus"

Vordersitze beheizbar

Vordersitze mit Höheneinstellung

Warnleuchte für Waschwasserstand

Warnton und -leuchte für nicht angelegte Gurte vorn und hinten

Wartungsintervallverlängerung

Wegfahrsperre elektronisch

Zentralverriegelung ohne Safe-Sicherung, mit
Funkfernbedienung und 2 Funkklappschlüsseln

Zierleisten schwarz

» Bereifung**MONTIERTE BEREIFUNG**

Hersteller	Ort	Position	Typ	Felge	Dimension	Profiltiefe
Hankook	Vorne	Links	Sommer	Aluminium	215/65 R 17 99 V	5,0 mm
Hankook	Vorne	Rechts	Sommer	Aluminium	215/65 R 17 99 V	5,0 mm
Hankook	Hinten	Links	Sommer	Aluminium	215/65 R 17 99 V	3,0 mm
Hankook	Hinten	Rechts	Sommer	Aluminium	215/65 R 17 99 V	2,5 mm

Reifen zulässig: Ja**Reifen verkehrssicher:** Ja**ZUSÄTZLICHE BEREIFUNG**

Derzeit befinden sich ein oder mehrere Reifen im Fahrzeug, die nicht zum Lieferumfang gehören.

ERSATZ-/NOTRAD & ZUBEHÖR**Bordwerkzeug vorhanden:** Ja**Tirefit vorhanden:** Ja**Tirefit Ablaufdatum:** 07.2026**Kompressor vorhanden:** Ja

» Wertmindernde Faktoren

Nr	Bauteil	Schadensbeschreibung	Reparaturempfehlung
1	Stoßfängerspoiler vorne	Kratzer	Ersetzen
2	Außenspiegel Gehäuse rechts	Kratzer	Ersetzen und lackieren
3	Stoßfängerverkleidung vorne	Delle(n) und Kratzer	Smart Repair
4	Motorhaube Dämmmatte	Loch	Ersetzen

» Gebrauchsspuren

Nr	Bauteil	Schadensbeschreibung	Reparaturempfehlung
1	Tür hinten rechts	Delle(n)	Akzeptabel (Gebrauchsspur)

» Merkantile Wertminderung

Vorschäden bekannt:	Ja
Vorschäden feststellbar:	Nein
Nachlackierungen vorhanden:	Nein
Lackschichtdickenmessung durchgeführt:	Ja - ohne Auffälligkeiten/Abweichungen

ERGEBNISSE DER LACKSCHICHTDICKENMESSUNG

Die Messwerte lagen im üblichen Bereich.

Pro Bauteil wurden mindestens 3 Messungen durchgeführt.

» Hinweise zum Zustandsbericht**Angaben zum Auftrag und zum
Bewertungsumfang:**

Es wurde der Auftrag erteilt, einen Zustandsbericht über das beschriebene Fahrzeug zu erstellen.

Die Fahrzeugzustandsbewertung erfolgte auftragsgemäß auf Basis der vom Auftraggeber vorgegebenen Standards für Fahrzeugbewertungen. Die Feststellungen im Einzelfall trifft der Sachverständige aufgrund eigener Sachkunde und nach eigenem sachverständigen Ermessen.

Fahrzeug-Identifizierung:

WVGZZZ5N0PW401508

FIN abgelesen und stimmt mit Unterlagen überein

Allgemeinzustand:

Gereinigt

Besichtigungsbedingungen:

Ausreichend

Hebebühne/Hubmittel benutzt:

Ja

Motorenlauf durchgeführt:

Ja

Fahrprobe durchgeführt:

Nein

» Sonstige Bemerkungen

Vorliegendes Exemplar wurde auf elektronischem Wege erzeugt. Es ist ohne Originalunterschrift gültig.

» Ansichtsfotos



Fahrzeugansicht - diagonal vorne links



Fahrzeugansicht - diagonal vorne rechts



Fahrzeugansicht - diagonal hinten links



Fahrzeugansicht - diagonal hinten rechts



Innenraum - Cockpit mit Laufleistung

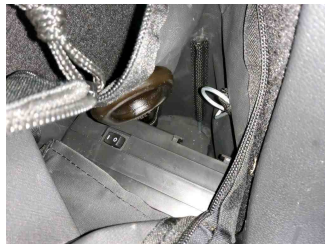

Equipment - Bordwerkzeug

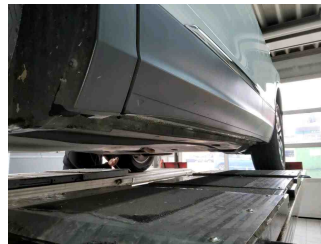

Seitenansicht - Schweller links

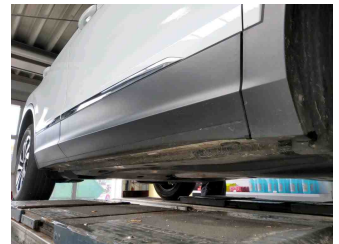

Seitenansicht - Schweller rechts



Fahrzeug - Typenschild/Fahrgestellnummer

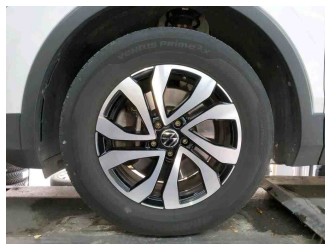

Räder - Rad montiert vorne links

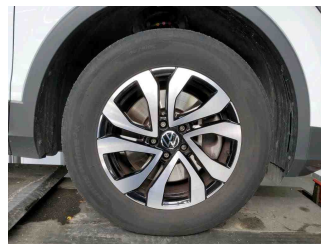

Räder - Rad montiert vorne rechts

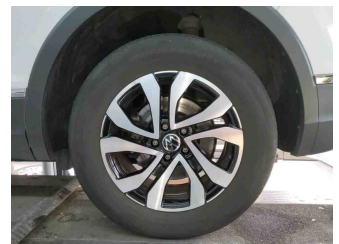

Räder - Rad montiert hinten links

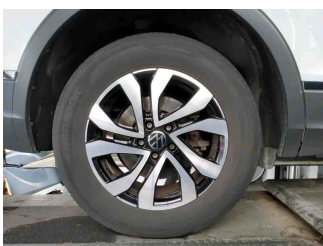

Räder - Rad montiert hinten rechts



Innenraum - Mittelkonsole

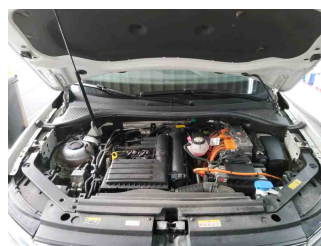

Fahrzeug - Motorraum offen

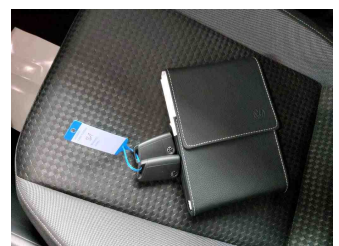

Equipment - Boardmappe/ Securitybag



Innenraum - Kofferraum

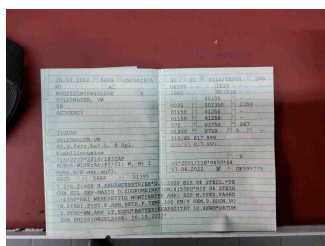

Fahrzeug - abgegebene ZB1

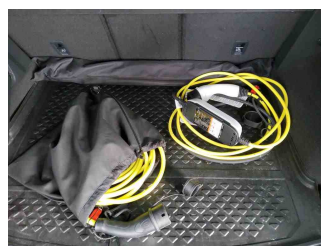

Equipment - Ladeequipment

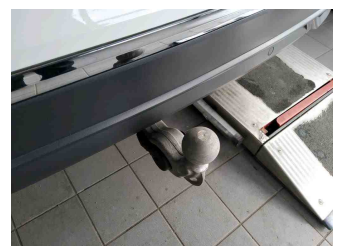

Equipment - Anhängerkupplung

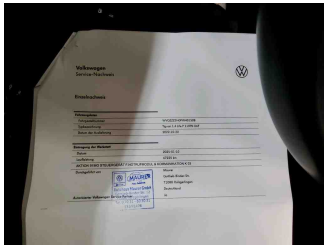

Fahrzeug - Serviceunterlagen /
Wartungsnachweis

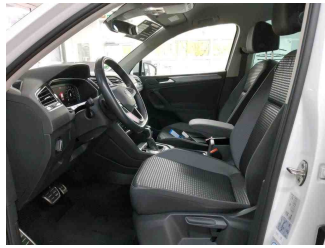

Innenraum - vorne

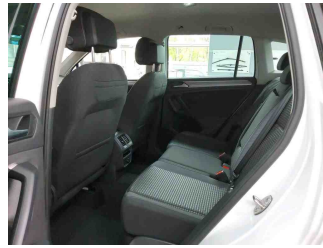

Innenraum - hinten



Räder - Haltbarkeitsdatum
Tirefit



Unterbodenscan



Innenraum -
Navigationsgerät/Radio

» Beschädigungsfotos

WERTMINDERNDE FAKTOREN

1 - Stoßfängerspoiler vorne - Kratzer - Ersetzen



2 - Außenspiegel Gehäuse rechts - Kratzer - Ersetzen und lackieren

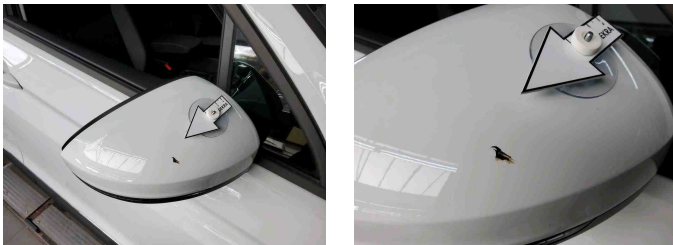

3 - Stoßfängerverkleidung vorne - Delle(n) und Kratzer - Smart Repair



4 - Motorhaube Dämmmatte - Loch - Ersetzen

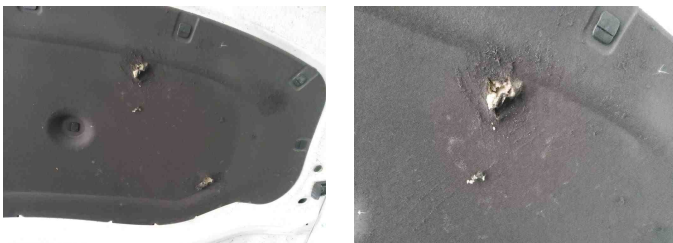

GEBRAUCHSSPUREN

1 - Tür hinten rechts - Delle(n) - Akzeptabel (Gebrauchsspur)

