

Zustandsbericht

- Protokoll der Fahrzeugbewertung -

Berichts-Nr: 9333918
vom: 30.10.2025

» Übersicht

Auftrags-Nr: 1002152701
Besichtigt am: 30.10.2025 14:51
Berichts-Nr: 9333918
FIN: VSSZZZKNZNW012435



Fahrzeugansicht - diagonal
vorne links



Fahrzeugansicht - diagonal
hinten rechts

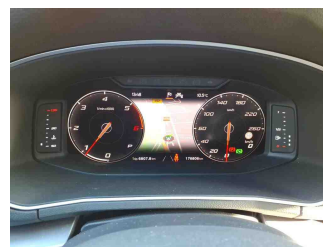

Innenraum - Cockpit mit
Laufleistung



Zustandsbericht

- Protokoll der Fahrzeugbewertung -

Berichts-Nr: 9333918
vom: 30.10.2025

» Fahrzeugdaten

Fahrzeugkategorie:	Personenkraftwagen
Fahrzeugart:	SUV
Hersteller:	Seat
Modell:	Tarraco
HSN / TSN:	7593 / AQY
Erstzulassungsdatum:	04.08.2022
Laufleistung:	176.806 km
Nachweis Kilometerstand:	
Farbe:	"CAMOUFLAGE" GRJN
Farbe Dach:	"CAMOUFLAGE" GRJN
Antriebsart:	Allrad
Motorisierung/Kraftstoff:	Diesel
Hubraum:	2.000 ccm
Leistung:	147 kW (200 PS)
Fahrzeuglänge:	
Fahrzeughöhe:	
Fahrzeugbreite:	
Zulässiges Gesamtgewicht:	
Radstand:	
Anzahl Achsen:	2
Zylinder:	4
Schadstoffklasse:	Euro 6
Anzahl Türen:	4
Anzahl Sitze:	7
Getriebe:	Automatik 7-Gang
Polsterart:	Leder
Interieurfarbe:	Mittelgrau-Titanschwarz/Lavarot 21/ Titanschwarz/Schwarz/Titan
Anzahl vorhandene Schlüssel:	2

» Dokumente & Wartung

Nächste HU:	08.2027
Zulassungsbescheinigung (ZBT1 Original) vorhanden:	Ja
Zulassungsbescheinigung entgegengenommen:	Ja
Kennzeichen entgegengenommen:	Beide
Wartungsheft:	Digital
Wartungsnachweis:	Nicht prüfbar
Datum der letzten Wartung:	
Km-Stand bei letzter Wartung:	
Restlauf bis Service:	27.600 KM

» Fahrzeugausstattung

12 Volt-Steckdose(n)	Dachreling, blank
2 Leseleuchten vorn	Dachspoiler
20"-Leichtmetallräder "Supreme" 37/3 in "COSMO"-Grau, bearbeitet, Silbergrau	Dämpfung hinten
230V Wechselrichter und Steckdose für Europa	Dämpfung vorn
230-V-Wechselrichter und -Steckdose (im Gepäckraum)	Datenträger für EU, integriert
4 Zyl.Dieselmotor 2,0L Aggr. 05L.B	Dekor-Einlagen
4-Zyl.-Turbodiesel 2,0 l/147 kW (4V) TDI Common Rail	Digitaler Radioempfang
Grundmotor: T6F, "TDI"	Digitales Soundpaket plus Subwoofer und Centerspeaker
5 + 2 Sitze	Doppelton-Signalhorn
7-Gang-Automatikgetriebe Allrad A7A	Drehstromgenerator 180 A
Abdeckungen für Leichtmetallräder	Dreip.Automatikgurte hinten außen mit ECE-Label
Abgaskonzept, EU6 AP	Dreip.Automatikgurte vo.m.Gurtstraffer und Höheneinstellung
Ablagen-Paket	Dreipunkt-Automatikgurt für mittleren Fondsitz
Airbag FS und BFS, Knieairbag auf FS und BFS, mit BFS-Deaktivierung	Drive Profile: adaptive Fahrwerksregelung DCC
Allradantrieb	Dynamiklenkung
Ambientelicht Ausführung 2	ECO-Funktion
Anhängerrangierassistent mit Parklenkassistent	Einbau Differenzierung für Getriebe"DQ381" -- Fahrzeugteile -
Anhängerrangierassistent mit Parklenkassistent (Servolenkung)	-
Anhängevorrichtung mechanisch schwenkbar und elektrisch auslösbar	Einstiegleisten in den Türausschnitten (beleuchtet)
Antenne nur für FM Empfang, Diversity	Elektrische Anhängevorrichtung
Aufkleber/Schilder, deutsch-französisch-holländisch	Elektrische Luftzusatzheizung
Außen-Sound Standard	Elektronisches Stabilisierungsprogramm (ESP)
Außenspiegel links, konvex	Embleme
Außenspiegel mit Memoryfunktion elektrisch anklapp-/einstellbar, separat beheizbar	Entfall der hinteren Schriftzüge (Name, Ausführung und Motor)
Außenspiegel rechts, konvex	Entriegelung Hintersitz mechanisch
Außenspiegelgehäuse lackiert	Exklusive Sportausstattung FR
Automatische Distanzregelung (mit follow to stop) und Speed-Limiter	Extern, USB Typ-C Datenbuchse(n) und Ladebuchse(n)
Batterie 420A (70Ah)	Fahrprofilauswahl und hydr. Dämpferregelung
Batterie/Generator Kapazität Standard	Fahrzeugklassen-Differenzierung -5FL-
Bauteilesatz ohne länderspezifische Bauvorschrift	Federbereich 05 nur Einbausteuerung keine Bedarfsprognose
BeatsAudio: Premium-Lautsprecher + Subwoofer, 400 W-Verstärker und Surround-Technologie	Fernlichtassistent
Beheizbare Frontscheibe, nichtreflektierend	Fertigungsablauf Standard
Betriebserlaubnis Nachtrag	Feststellbremse
Bordliteratur in Deutsch	Formteilhimmel ungeteilt
Bordwerkzeug und Wagenheber	Front Assist inkl. City ANB für ACC high
Chrom-Exterieur-Paket: verchromte Dachreling und Chromleisten an Seitenfenstern	Fußgänger- und Radfahrschutzmaßnahmen erweitert und vorausschauend
Chrom-Paket	Fußhebelwerk
Climatronic (3-Zonen) mit Klimabedienteil hinten	Gepäckraumabdeckung, schiebbar
Connectivity Box: Induktive Ladestation + GSM-Verstärker	Gepäcktaschen an Rückenlehnen
	Gewichtsbereich 21 nur Einbausteuerung keine Bedarfsprognose
	Gurtkontrolle, E-Kontakt vorn und hinten, optisch und akustisch



Zustandsbericht

- Protokoll der Fahrzeugbewertung -

Berichts-Nr: 9333918
vom: 30.10.2025

Innenleuchte im Fußraum	Nebelscheinwerfer und Abbiegeleuchte
Instrumenteneinsatz, Anzeige in KM/H	Nebelschlussleuchte
Kältemittel R1234yf	Netztrennwand
Kartenmaterial mit Mapcare	Netztrennwand + mechanische Rücksitz- Entriegelung
Kategorie 0	Nicht Heissland
Kein Sonderfahrzeug, Standard-Ausführung	Nichtraucherausführung
Keine Aktionsausführung	Normal-Lackierung
Kindersitzverankerung für Kindersitzsystem I-Size, 2 x top tether und Kindersitzverankerung vorn BF-Seite	Ohne 2. Batterie
Kleineres Reserverad, Bordwerkzeug und Wagenheber	Ohne Ablagenpaket/box
Klimakomfortscheibe	Ohne Aktivkohlebehälter mit SCR
Kofferraumnetz	Ohne alternativ-Antriebssystem
Komfort-Ablageschale am Dachhimmel	Ohne beheizbare Scheibenwaschdüsen
Komfortöffnung Heckklappe (Virtuelles Pedal)	Ohne besondere Karosseriemaßnahmen
Komforttelefonie mit LTE und Wireless charging	Ohne Dacheinsatz (Voll Dach)
Kompensor Ausf. 1	Ohne Elektromotor (Hybrid)
Kopfstützen für Vordersitze (X-Verstellung)	Ohne Feuerlöscher
Kopfstützen hinten (3 Stück)	Ohne Fußmatten
Kraftstoffsystem Diesel	Ohne Garagentoröffner
Kühlerschutzgitter	Ohne Head-Up Display
Kurzheck	Ohne Individualeinbau
Ladeboden mit Teilungsfunktion	ohne Kennzeichenträger
Landesverkaufsprogramm Deutschland	Ohne Klapptisch an Vordersitzlehne
LED- Hauptscheinwerfer mit Linse	Ohne Ladekabel
Ledermultifunktionslenkrad, beheizbar mit Tiptronic	Ohne Mode3 Ladekabel
Ledersitze (inklusive Winterpaket)	Ohne Scheinwerferreinigungsanlage
Lehnenentriegelung für rechten Vorder- sitz	Ohne Schriftzugsatz (ohne Typbezeichnung)
Leichtmetallräder 8 1/2J x 20	Ohne Schubladen unter den Vordersitzen
Lendenwirbelstütze, elektr. einstellbar für linke Vordersitzlehne	Ohne Sitzbelüftung/Massagesitze
Leuchtweitenregulierung, autom. dynamisch (reguliert sich im Fahrbetrieb)	Ohne Sonderspezifikationen
Linkslenker	Ohne Tilgergewicht Lenkrad
Mirror Link plus Wireless "App" plus RSE (Vorbereitung)	Ohne Überführungsausrüstung
Mit Elektrische Lenksäulenverriegelung (ELV)	Ohne Verbandmaterial, ohne Warndreieck
Mit erweitertem Sicherheitssystem (PreCrash Basic, Front und Heck)	Ohne zus. Triebwerks-Unterschutz
Mit Front und Rückfahrkamerasystem und zwei Seitenkameras	Ohne Zusatz-/Standheizung
Mit Multifunktionskamera	Ohne zusätzliche Bereifung
Mit Verkehrszeichenerkennung	Online-Dienst, mit OCU, mit Head Unit Codierung, ohne WFS-Verbund
Mittelarmlehne vorn	Optionsinfotainment (MIB3)
Modellbezeichnung, Entfall	Platzsparendes Notrad, Radial-Bauweise (5-Loch)
Müdigkeitserkennung	Preisnachlass-Paket
Multifunktionsanzeige/Bordcomputer "FPK" Entry	Preisnachlass-Paket
Navigationsgerät-High	Privater Notruf
Navigationssystem "+"	Radschrauben mit Diebstahlsicherung (nicht abschließbar)



Zustandsbericht

- Protokoll der Fahrzeugbewertung -

Berichts-Nr: 9333918
vom: 30.10.2025

Radstand	Variante Grundausstattung
Rechtsverkehr	Wartungsintervallverlängerung
Regionscode " ECE " für Radio	Waschwasser-Standanzeige
Reifen 255/40 R20 101V (Polymerbeschichtung)	Wegfahrsperre elektronisch
Reifen ohne Festlegung der Reifenmarke	Zentralverriegelung "Keyless-Entry" ohne Safesicherung
Reifendruckkontrolle	Zierleisten blank
Rücksitzbank/-lehne, geteilt, umlegbar mit Mittelarmlehne plus 2 Sitze in 3. Sitzreihe	
Safe & Driving XL (in Kombination mit Navigationssystem)	
SBBR-Leuchte in LED-Technik	
Schalthebelknopf/-Griff in Leder	
Scheiben seitlich in Wärmeschutzverglasung, ab B-Säule und hinten dunkel eingefärbt	
Scheibenbremsen hinten	
Scheibenbremsen vorn	
Scheibenwischer-Intervallschaltung mit Licht/Regensensor	
SEAT CONNECT gen3 - Medien & Internet	
SEAT CONNECT gen3 - Sicherheit & Service, Remote-Zugriff und Online-Infotainment	
Seitenairbag vorn, mit Kopfairbag	
Serienkraftstoff-Erstbefüllung	
Serviceanzeige 30000 km oder 2 Jahre (variabel)	
Sicherheitsinnenspiegel automatisch abblendbar	
Sitzbezüge in Leder	
Sitzeinstellung, links elektrisch mit Memory, rechts mechan. höheneinstellbar	
Sitzheizung für Vorder-/u.Hintersitze, getrennt regelbar	
Sonderpreis	
Sonnenblenden mit Spiegel, beleuchtet, mit Airbag-Label auf Sonnenblende und B-Säule	
Spezielles Typschild für EG für M1-Pkw	
Sport-Komfortsitze vorn	
Sprachsteuerung	
Spurhalteassistent plus Emergency Assistund Stauassistent	
Spurwechselassistent	
Stabilisator hinten	
Stabilisator vorn	
Standard-Klimazonen	
Start/Stopp-Anlage mit Rekuperation	
Stoßfänger Sport	
Tagesfahrlicht mit Assistenzfahrlicht u.Coming- Leaving-home Funktion manuell	
Trägerfrequenz 433,92 bis 434,42 MHz	
Transportschutzfolie (Mindestschutz) mit zus. Transportschutzmaßnahmen	
Tür und Seitenverkleidung	
Typrüfland Deutschland	
Umgebungskamera	



Zustandsbericht

- Protokoll der Fahrzeugbewertung -

Berichts-Nr: 9333918
vom: 30.10.2025

» Bereifung

MONTIERTE BEREIFUNG

Hersteller	Ort	Position	Typ	Felge	Dimension	Profiltiefe
Michelin	Vorne	Links	Sommer	Aluminium	255/40 R 20 101 Y	5,0 mm
Michelin	Vorne	Rechts	Sommer	Aluminium	255/40 R 20 101 Y	5,0 mm
Michelin	Hinten	Links	Sommer	Aluminium	255/40 R 20 101 Y	5,0 mm
Michelin	Hinten	Rechts	Sommer	Aluminium	255/40 R 20 101 Y	5,0 mm

Reifen zulässig: Ja

Reifen verkehrssicher: Nein

ERSATZ-/NOTRAD & ZUBEHÖR

Notrad vorhanden: Ja

Wagenheber vorhanden: Ja



Zustandsbericht

- Protokoll der Fahrzeugbewertung -

 Berichts-Nr: 9333918
 vom: 30.10.2025

» Wertmindernde Faktoren

Nr	Bauteil	Schadensbeschreibung	Reparaturempfehlung
1	Tür hinten rechts	Kratzer	Instandsetzen + lackieren
2	Alufelge glanzgedreht vorne links	Kratzer	Optische Wertminderung
3	Alufelge glanzgedreht hinten links	Kratzer	Optische Wertminderung
4	Alufelge glanzgedreht hinten rechts	Kratzer	Optische Wertminderung
5	Alufelge glanzgedreht vorne rechts	Kratzer	Optische Wertminderung
6	Vorbereitungszeit Karosserie	Lack Vorbereitung	Ausführen
7	Reifen vorne rechts	Deformiert	Ersetzen
8	Stoßfängerspoiler vorne	Steinschlag	Instandsetzen + lackieren
9	Radkastenverkleidung hinten links	Kratzer	Ersetzen
10	Radkastenverkleidung hinten rechts	Kratzer	Ersetzen
11	Lenkrad	Kratzer	Smart Repair Leder
12	Sitzbezug vorne links	Kratzer	Smart Repair Leder
13	C-Säule links	Kratzer	Smart Repair
14	Zündschlüssel	Keine/schlechte Funktion	Ersetzen

» Gebrauchsspuren

Nr	Bauteil	Schadensbeschreibung	Reparaturempfehlung
1	Motorhaube	Steinschlag	Akzeptabel (Gebrauchsspur)
2	Rückenlehnenbezug vorne links	Kratzer	Akzeptabel (Gebrauchsspur)
3	Windschutzscheibe	Steinschlag	Akzeptabel (Gebrauchsspur)
4	Stoßfänger vorne	Steinschlag	Akzeptabel (Gebrauchsspur)
5	Tür vorne links	Kratzer	Akzeptabel (Gebrauchsspur)
6	Tür hinten links	Kratzer	Akzeptabel (Gebrauchsspur)
7	Kofferraumverkleidung links	Kratzer	Akzeptabel (Gebrauchsspur)
8	Heckklappenverkleidung	Kratzer	Akzeptabel (Gebrauchsspur)
9	Stoßfänger hinten mitte	Kratzer	Akzeptabel (Gebrauchsspur)
10	Tür hinten links	Kratzer	Akzeptabel (Gebrauchsspur)



Zustandsbericht

- Protokoll der Fahrzeugbewertung -

Berichts-Nr: 9333918
vom: 30.10.2025

» Merkantile Wertminderung

Vorschäden bekannt:	Ja
Vorschäden feststellbar:	Nein
Nachlackierungen vorhanden:	Nein
Lackschichtdickenmessung durchgeführt:	Ja - ohne Auffälligkeiten/Abweichungen

ERGEBNISSE DER LACKSCHICHTDICKENMESSUNG

Die Messwerte lagen im üblichen Bereich.

Pro Bauteil wurden mindestens 3 Messungen durchgeführt.



Zustandsbericht

- Protokoll der Fahrzeugbewertung -

Berichts-Nr: 9333918
vom: 30.10.2025

» Hinweise zum Zustandsbericht

**Angaben zum Auftrag und zum
Bewertungsumfang:**

Es wurde der Auftrag erteilt, einen Zustandsbericht über das beschriebene Fahrzeug zu erstellen.

Die Fahrzeugzustandsbewertung erfolgte auftragsgemäß auf Basis der vom Auftraggeber vorgegebenen Standards für Fahrzeugbewertungen. Die Feststellungen im Einzelfall trifft der Sachverständige aufgrund eigener Sachkunde und nach eigenem sachverständigen Ermessen.

Fahrzeug-Identifizierung:

VSSZZZKNZNW012435

FIN abgelesen und stimmt mit Unterlagen überein

Allgemeinzustand:

Mittelmäßiger Allgemeinzustand

Besichtigungsbedingungen:

Ausreichend

Hebebühne/Hubmittel benutzt:

Ja

Motorenlauf durchgeführt:

Ja

Fahrprobe durchgeführt:

Nein



Zustandsbericht

- Protokoll der Fahrzeugbewertung -

Berichts-Nr: 9333918
vom: 30.10.2025

» Sonstige Bemerkungen

Vorliegendes Exemplar wurde auf elektronischem Wege erzeugt. Es ist ohne Originalunterschrift gültig.

» Ansichtsfotos



Fahrzeugansicht - diagonal
vorne links



Fahrzeugansicht - diagonal
vorne rechts



Fahrzeugansicht - diagonal
hinten links



Fahrzeugansicht - diagonal
hinten rechts

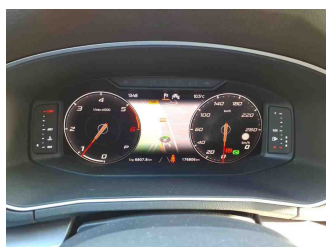

Innenraum - Cockpit mit
Laufleistung

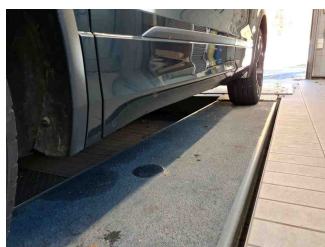

Seitenansicht - Schweller links



Seitenansicht - Schweller rechts



Fahrzeug -
Typenschild/Fahrgestellnummer

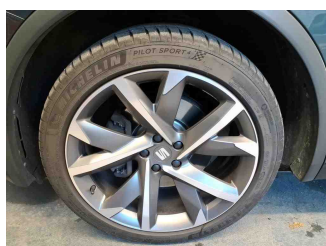

Räder - Rad montiert vorne
links

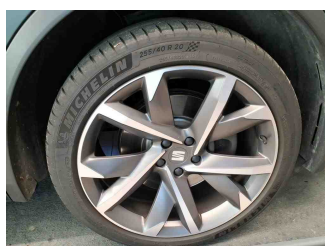

Räder - Rad montiert vorne
rechts

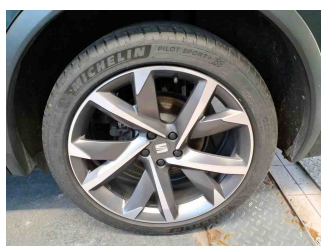

Räder - Rad montiert hinten
links

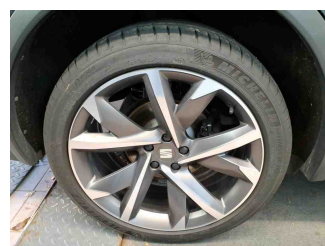

Räder - Rad montiert hinten
rechts



Räder - Ersatzrad



Innenraum - Mittelkonsole



Fahrzeug - Motorraum offen

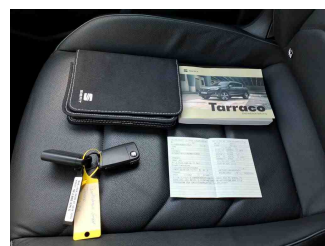

Equipment - Boardmappe/
Securitybag



Zustandsbericht

- Protokoll der Fahrzeugbewertung -

Berichts-Nr: 9333918
vom: 30.10.2025



Innenraum - Kofferraum

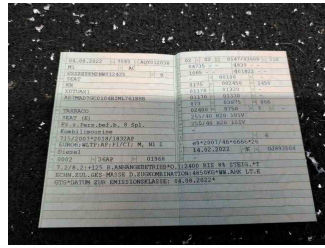

Fahrzeug - abgegebene ZB1



Equipment - Anhängerkupplung

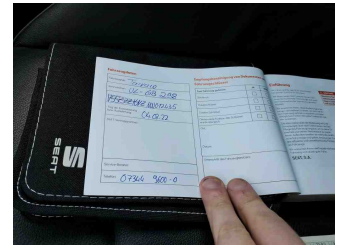

Fahrzeug - Serviceunterlagen / Wartungsnachweis

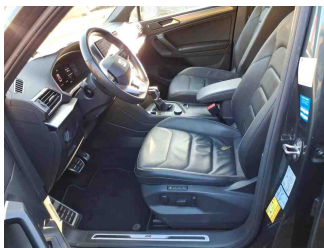

Innenraum - vorne

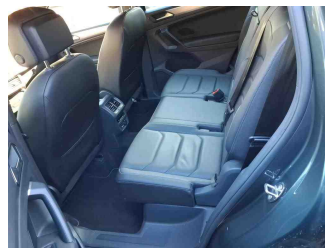

Innenraum - hinten



Unterbodenscan

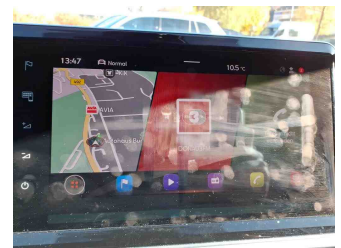

Innenraum - Navigationsgerät/Radio

» Beschädigungsfotos

WERTMINDERNDE FAKTOREN

1 - Tür hinten rechts - Kratzer - Instandsetzen + lackieren



2 - Alufelge glanzgedreht vorne links - Kratzer - Optische Wertminderung

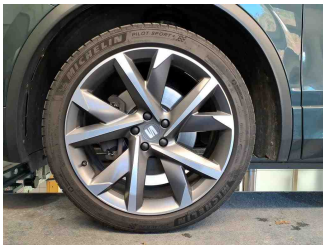

3 - Alufelge glanzgedreht hinten links - Kratzer - Optische Wertminderung

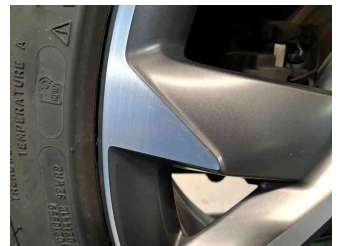
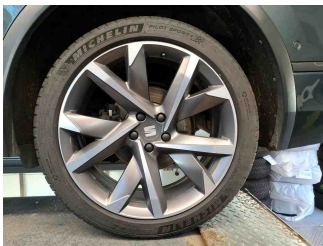

4 - Alufelge glanzgedreht hinten rechts - Kratzer - Optische Wertminderung



5 - Alufelge glanzgedreht vorne rechts - Kratzer - Optische Wertminderung

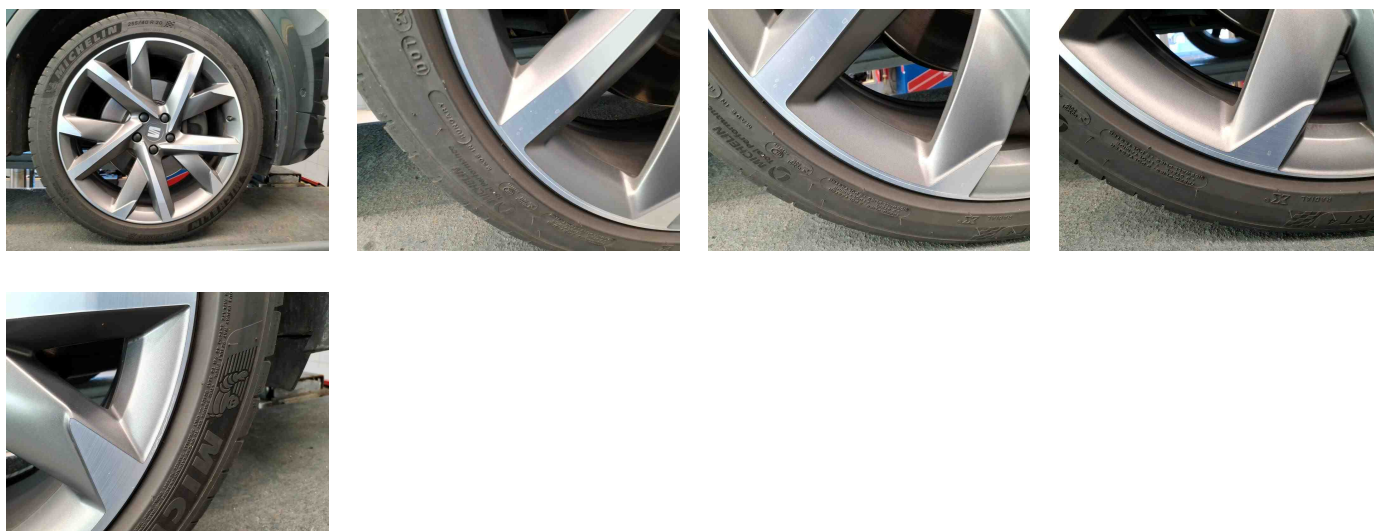

6 - Vorbereitungszeit Karosserie - Lack Vorbereitung - Ausführen

7 - Reifen vorne rechts - Deformiert - Ersetzen

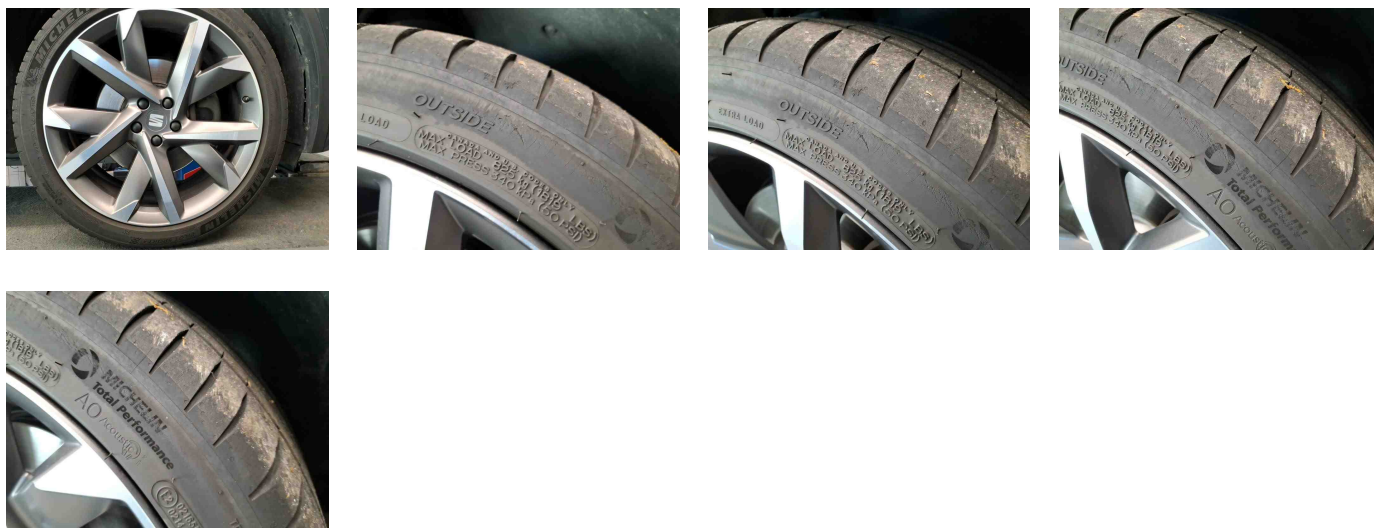



Zustandsbericht

- Protokoll der Fahrzeugbewertung -

Berichts-Nr: 9333918
vom: 30.10.2025

8 - Stoßfängerspoiler vorne - Steinschlag - Instandsetzen + lackieren

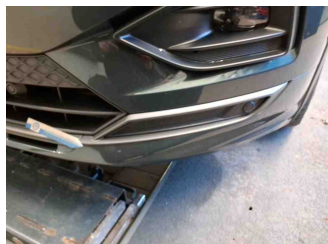

9 - Radkastenverkleidung hinten links - Kratzer - Ersetzen

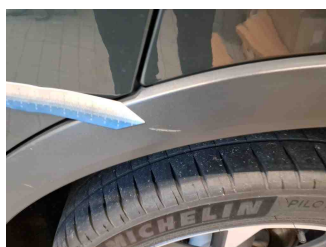

10 - Radkastenverkleidung hinten rechts - Kratzer - Ersetzen

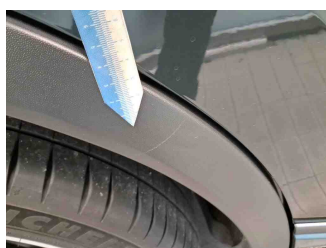

11 - Lenkrad - Kratzer - Smart Repair Leder

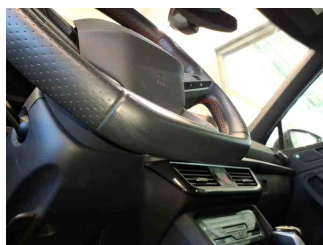
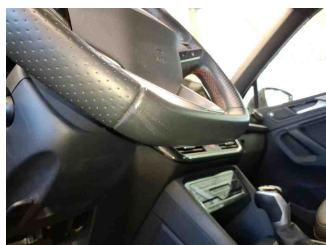



Zustandsbericht

- Protokoll der Fahrzeugbewertung -

Berichts-Nr: 9333918
vom: 30.10.2025

12 - Sitzbezug vorne links - Kratzer - Smart Repair Leder

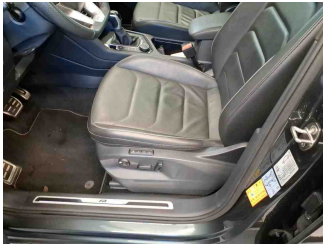

13 - C-Säule links - Kratzer - Smart Repair

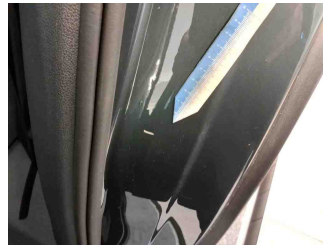
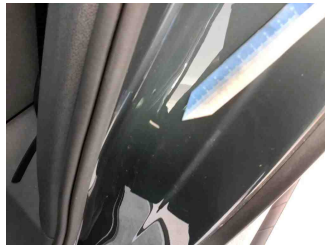
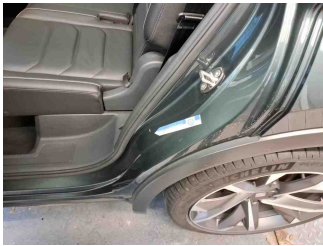

14 - Zündschlüssel - Keine/schlechte Funktion - Ersetzen

Kommentar

Batterie leer



GEBRAUCHSSPUREN

1 - Motorhaube - Steinschlag - Akzeptabel (Gebrauchsspur)

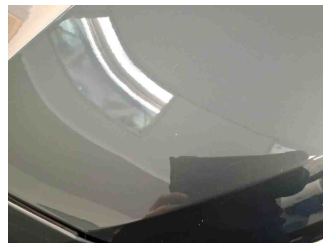
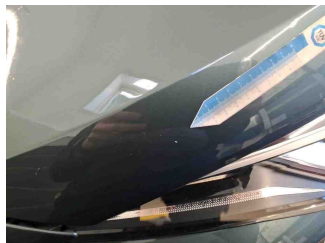
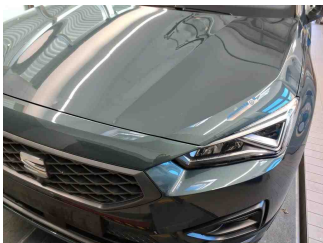

2 - Rückenlehnenbezug vorne links - Kratzer - Akzeptabel (Gebrauchsspur)

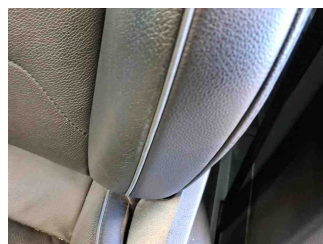
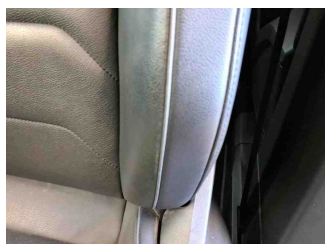
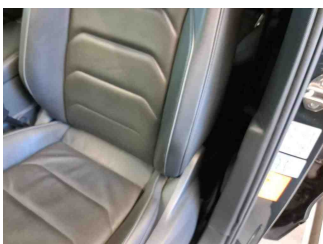



Zustandsbericht

- Protokoll der Fahrzeugbewertung -

Berichts-Nr: 9333918
vom: 30.10.2025

3 - Windschutzscheibe - Steinschlag - Akzeptabel (Gebrauchsspur)



4 - Stoßfänger vorne - Steinschlag - Akzeptabel (Gebrauchsspur)



5 - Tür vorne links - Kratzer - Akzeptabel (Gebrauchsspur)

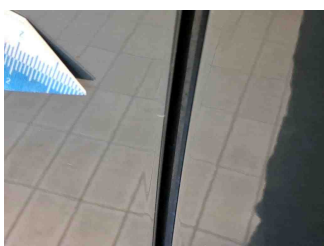

6 - Tür hinten links - Kratzer - Akzeptabel (Gebrauchsspur)

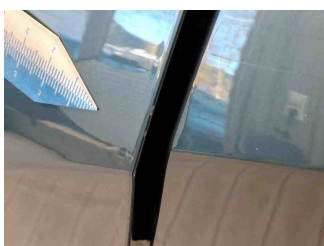
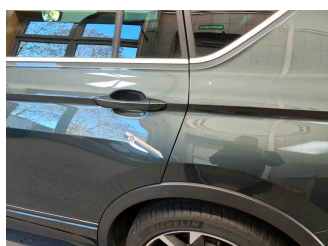

7 - Kofferraumverkleidung links - Kratzer - Akzeptabel (Gebrauchsspur)

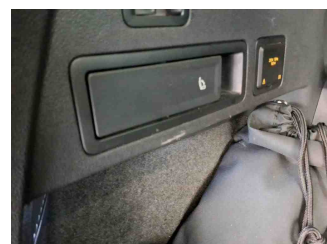
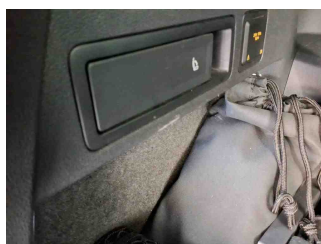
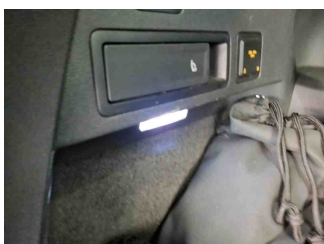
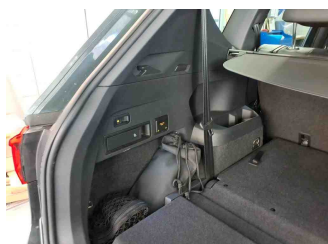



Zustandsbericht

- Protokoll der Fahrzeugbewertung -

Berichts-Nr: 9333918
vom: 30.10.2025

8 - Heckklappenverkleidung - Kratzer - Akzeptabel (Gebrauchsspur)

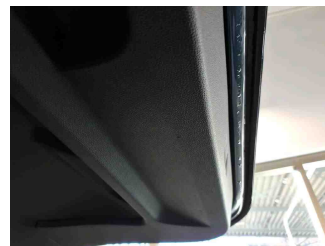
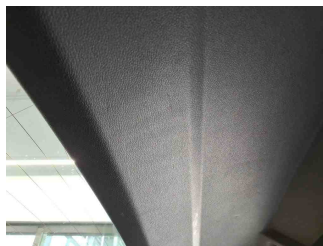
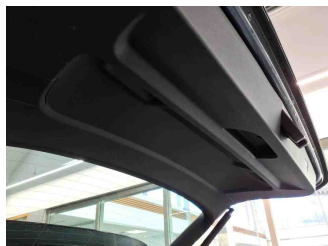

9 - Stoßfänger hinten mitte - Kratzer - Akzeptabel (Gebrauchsspur)

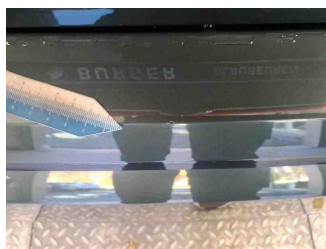

10 - Tür hinten links - Kratzer - Akzeptabel (Gebrauchsspur)

