

Zustandsbericht

- Protokoll der Fahrzeugbewertung -

Berichts-Nr: 9313126
vom: 28.10.2025

» Übersicht

Auftrags-Nr: 1002157931
Besichtigt am: 27.10.2025 07:06
Berichts-Nr: 9313126
FIN: WAUZZZF42NA038713



Fahrzeugansicht - diagonal
vorne links



Fahrzeugansicht - diagonal
hinten rechts



Innenraum - Cockpit mit
Laufleistung



Zustandsbericht

- Protokoll der Fahrzeugbewertung -

Berichts-Nr: 9313126
vom: 28.10.2025

» Fahrzeugdaten

Fahrzeugkategorie:	Personenkraftwagen
Fahrzeugart:	Kombi
Hersteller:	Audi
Modell:	A4
HSN / TSN:	0588 / BNW
Erstzulassungsdatum:	16.03.2022
Laufleistung:	52.411 km
Nachweis Kilometerstand:	
Farbe:	Mythossschwarz Metallic
Farbe Dach:	Mythossschwarz Metallic
Antriebsart:	Frontantrieb
Motorisierung/Kraftstoff:	Benzin
Hubraum:	2.000 ccm
Leistung:	110 kW (150 PS)
Fahrzeuglänge:	4.762 mm
Fahrzeughöhe:	1.435 mm
Fahrzeugbreite:	1.847 mm
Zulässiges Gesamtgewicht:	2.160 kg
Radstand:	2.820 mm
Anzahl Achsen:	2
Zylinder:	4
Schadstoffklasse:	Euro 6
Anzahl Türen:	4
Anzahl Sitze:	5
Getriebe:	Automatik 7-Gang
Polsterart:	Stoff
Interieurfarbe:	schwarz-schwarz/schwarz-schwarz/schwarz/titangrau
Anzahl vorhandene Schlüssel:	2

» Dokumente & Wartung

Nächste HU:	02.2026
Zulassungsbescheinigung (ZBT1 Original) vorhanden:	Ja
Zulassungsbescheinigung entgegengenommen:	Ja
Kennzeichen entgegengenommen:	Beide
Wartungsheft:	Digital
Wartungsnachweis:	Nicht prüfbar
Datum der letzten Wartung:	
Km-Stand bei letzter Wartung:	
Restlauf bis Service:	5.100 KM



Zustandsbericht

- Protokoll der Fahrzeugbewertung -

Berichts-Nr: 9313126
vom: 28.10.2025

» Fahrzeugausstattung

4 Zyl.Ottomotor 2,0L Aggr. 06N.A 888evo4	Elektromechanische Parkbremse
4-Zylinder-Ottomotor 2,0 L/110 KW (16V) Turbo FSI, homogen	Elektromechanische Servolenkung
Grundmotor ist: T2J/T5H/T4X	Entfall Modellbezeichnung und Leistungs-/Technologie-Schriftzug
8 Lautsprecher	Fahrerinformationssystem mit Farbdisplay
A4	Fahrzeuge mit besonderen Produktaufwertungsmaßnahmen
Abgaskonzept, EU6 AP	Fahrzeugklassen-Differenzierung-8W0/8WA-
Abwahl Audi phone box	Fensterschachteilen in schwarz (Gummi)
Abwicklung Serie	Fernlichtassistent
Airbag für Fahrer und Beifahrer mit Beifahrer-Airbag-Deaktivierung	Fertigungsablauf Standard
Akzentflächen schwarz matt	Folienbeklebung
Audi AG	Frontantrieb
Audi connect Navigation & Infotainment	Frontscheibe in Wärmeschutz- und Akustikverglasung
Audi connect Notruf & Service mit Audi connect Remote & Control	Fußgängerschutzmaßnahmen erweitert
Audi pre sense city	Fußhebelwerk "Standard"
Audi Smartphone Interface	Fußmatten vorn und hinten
Aufhebung der Begrenzung Höchstgeschwindigkeit auf 210 km/h	Ganzjahresreifen 225/50 R 17
Aufkleber/Schilder, englisch-deutsch	Gepäckraumauskleidung (Ausf.2)
Außenspiegel elektrisch einstell-, beheiz- und anklappbar, beidseitig automatisch abblendend	Gepäckraumklappe elektrisch öffnend und schließend
Außenspiegel links, asphärisch	Geschwindigkeitsregelanlage mit Geschwindigkeitsbegrenzer
Außenspiegel rechts, asphärisch	Gewichtsbereich 7 nur Einbausteuerung keine Bedarfsprognose
Außenspiegelgehäuse in Wagenfarbe	Gewichtsklasse Vorderachse Gewichtsbereich 7
Basis	Gurtanlegekontrolle
Batterie 380A (68Ah)	Heckblende (ECE)
Batterie/Generator Kapazität Standard	Innenbeleuchtung
Bauteilesatz ohne länderspezifische Bauvorschrift	Innenspiegel automatisch abblendend, rahmenlos
Betriebserlaubnis Nachtrag	Instrumenteneinsatz, Anzeige in KM/H
Bluetooth-Schnittstelle	Kältemittel R1234yf
Bordliteratur in Deutsch	Kategorie 0
Bordwerkzeug	Kein Selbstabholer
Businesspaket	Kein Sonderfahrzeug,Standard-Ausführung
Dach in Wagenfarbe	Keine Aktionsausführung
Dachhimmel in Stoff in spezifischer Farbe	Kennzeichenträger vorn
Dachreling Schwarz	Kindersicherheits-Paket
Datenmodul Europa	Kindersicherung, elektrisch betätigt
Dekoreinlagen Diamantlack silbergrau	Kindersitzbefestigung ISOFIX für den Beifahrersitz
Digitaler Radioempfang	Kindersitzbefestigung ISOFIX und Top Tether für die äußeren Fondsitze
Doppelton-Signalhorn	Klimaautomatik
Einbauteile f.4 Zyl.Motore	Kofferraumbodenmatte
Einparkhilfe plus	Komfortschlüssel inkl.
Einsatz für bleifreie Betankung	sensorgesteuerterGepäckraumverriegelung inkl. Gepäckraumklappe elektrisch öffnend und schließend
Einstiegsleisten mit Aluminiumeinlegern vorn	



Zustandsbericht

- Protokoll der Fahrzeugbewertung -

Berichts-Nr: 9313126
vom: 28.10.2025

Komfortschlüssel ohne Safelock	Ohne Nackengebläse
Kopfstützen vorn	Ohne Scheinwerferreinigungsanlage
Kraftstoffbehälter mit erhöhtem Füllvolumen	Ohne Sitzbelüftung/Massagesitze
Kraftstoffsystem Otto-Direkteinspritzung(FSI)	Ohne Spurhalteassistent
Ladeboden	Ohne Spurwechselassistent
Ländergruppe A	Ohne Systeme für den Fahrzeugzugang
Landesverkaufsprogramm Deutschland	Ohne Verkehrszeichenerkennung
Lederlenkrad 3-Speichen mit Multifunktion plus	Ohne Vorbereitung für VTS (Vehicle-Tracing System)
LED-Heckleuchten	Ohne Wärmespeicher/Zusatzheizung
Linkslenker	Ohne Windschott
Mild-Hybrid	Ohne Zündanlaß-Schloß-Sperrsystem, ohne Lenkungssperre
Mit Multifunktionskamera	Ohne zus. Karosserieabdeckungen seitlich(Steinschlagschutz)
Mit spez.Schilder/Aufkleber/ Sicherheitszertifikate für Deutschland	Ohne zus. Triebwerks-Unterschutz
Mittelarmlehne vorn	Ohne zus.Warnleuchten
MMI Navigation plus mit MMI touch	Ohne Zusatz-/Standheizung
Motorabdeckung	Ohne zusätzliche Bereifung
Nicht Heissland	Ottomotor
Nichtraucherausführung	PKW-Ausführung
Normalsitze vorn	Privacy Verglasung (Scheiben abgedunkelt)
Ohne Ablagepaket	Räder der Serie
Ohne AdBlue-Tank	Räder, 10-Speichen, 7,5Jx17, Reifen 225/50 R17
Ohne Anhängervorrichtung	Radschrauben Standard
Ohne Audi drive select	Rechtsverkehr
Ohne Belederung	Regionscode " ECE " für Radio
Ohne besondere Farbausstattung	Reifen ohne Festlegung der Reifenmarke
Ohne besondere Karosseriemaßnahmen	Reifendruck-Kontrollanzeige
Ohne Car2X	Reifenreparaturset
Ohne Dacheinsatz (Voll Dach)	Reifensteuerung 17" Ganzjahresreifen
Ohne Dekorfolien/Embleme	Riemenstartergenerator RSG 12V 130-200 A
Ohne erweitertem Sicherheitssystem	Rücksitzlehne, geteilt umklappbar
Ohne Feuerlöscher	S tronic
Ohne Frontspoiler	Scheiben seitlich und hinten in Wärmeschutzverglasung
Ohne Garagentoröffner	Scheibenbremsen hinten, 16 Zoll (ECE)
Ohne Head-up-Display	Scheibenbremsen vorn, 16 Zoll (ECE)
Ohne Heckspoiler	Scheinwerfer
Ohne Hinterachsgetriebe	Seitenairbags vorn und Kopfairbagsystem
Ohne integriertes Mautsystem	Serienfahrwerk
Ohne Kamerasysteme/Umfeldsensorik	Serienkraftstoff-Erstbefüllung
Ohne Kompensor	Serienqualität
Ohne Lehnenentriegelung für Vordersitze	Serviceanzeige 30000 km oder 2 Jahre (variabel)
Ohne Lendenwirbelstütze in den Sitzlehnen	Sicherheitsgurte in Schwarz
Ohne Multimedia" im Fahrzeug	Sitzheizung vorn
	Sonnenblende auf Fahrer- und Beifahrerseite



Zustandsbericht

- Protokoll der Fahrzeugbewertung -

Berichts-Nr: 9313126
vom: 28.10.2025

Sonnenschutzrollo manuell für die Türscheiben hinten

spezielles Typschild EU

Standard

Standardabgasanlage

Standardelektrik

Standard-Klimazonen

Start-Stop-System

Steuerung (werksintern)

Steuerungsnummer 8

Stoff Index

Stoßfänger verstärkt

Tagfahrlicht

Tiptronic

Trägerfrequenz 433,92 bis 434,42 MHz

Transportschutz (Ausf. 1)

Türgriffe in Wagenfarbe

Typprüfland Deutschland

Variant/Avant

Variante Grundausstattung

Verbandmaterial mit Warndreieck und Warnwesten

Vorbereitung für Functions on Demand

Vordersitze manuell einstellbar

Wegfahrsperre elektronisch



Zustandsbericht

- Protokoll der Fahrzeugbewertung -

Berichts-Nr: 9313126
vom: 28.10.2025

» Bereifung

MONTIERTE BEREIFUNG

Hersteller	Ort	Position	Typ	Felge	Dimension	Profiltiefe
Sonstige	Vorne	Links	Ganzjahresreifen	Aluminium	225/50 R 17 98 Y	7,0 mm
Sonstige	Vorne	Rechts	Ganzjahresreifen	Aluminium	225/50 R 17 98 Y	7,0 mm
Sonstige	Hinten	Links	Ganzjahresreifen	Aluminium	225/50 R 17 98 W	7,0 mm
Sonstige	Hinten	Rechts	Ganzjahresreifen	Aluminium	225/50 R 17 98 W	7,0 mm

Reifen zulässig: Ja

Reifen verkehrssicher: Ja

ERSATZ-/NOTRAD & ZUBEHÖR

Bordwerkzeug vorhanden: Ja

Tirefit vorhanden: Ja

Tirefit Ablaufdatum: 01.2026

Kompressor vorhanden: Ja



Zustandsbericht

- Protokoll der Fahrzeugbewertung -

Berichts-Nr: 9313126
vom: 28.10.2025

» Wertmindernde Faktoren

Nr	Bauteil	Schadensbeschreibung	Reparaturempfehlung
1	Motorhaube	Steinschlag	Auslegen + Polieren
2	Windschutzscheibe	Kratzer	Polieren

» Gebrauchsspuren

Nr	Bauteil	Schadensbeschreibung	Reparaturempfehlung
1	Seitenwand hinten rechts	Kratzer	Akzeptabel (Gebrauchsspur)
2	Kofferraumdeckel Gummidichtung	Abweichend vom Auslieferungszustand/-umfang	Akzeptabel (Gebrauchsspur)
3	Seitenwand hinten rechts	Delle(n)	Akzeptabel (Gebrauchsspur)
4	Tür vorne rechts	Delle(n)	Akzeptabel (Gebrauchsspur)
5	Kofferraumabdeckung (Rollo)	Kratzer	Akzeptabel (Gebrauchsspur)
6	Türscheibe hinten links	Kratzer	Akzeptabel (Gebrauchsspur)
7	Verkleidung A-Säule links	Kratzer	Akzeptabel (Gebrauchsspur)
8	Stoßfänger vorne	Delle(n)	Akzeptabel (Gebrauchsspur)
9	Windschutzscheibe	Steinschlag	Akzeptabel (Gebrauchsspur)
10	Kotflügel vorne links	Delle(n)	Akzeptabel (Gebrauchsspur)
11	Tür hinten links	Delle(n)	Akzeptabel (Gebrauchsspur)



Zustandsbericht

- Protokoll der Fahrzeugbewertung -

Berichts-Nr: 9313126
vom: 28.10.2025

» Merkantile Wertminderung

Vorschäden bekannt: Nein
Vorschäden feststellbar: Nein
Nachlackierungen vorhanden: Ja
Nachlackierungen professionell ausgeführt: Ja
Lackschichtdickenmessung durchgeführt: Ja - mit Auffälligkeiten/Abweichungen

ERGEBNISSE DER LACKSCHICHTDICKENMESSUNG

Bauteil	Lack (µm)
Lackschichtdicke Seitenwand hinten rechts (µm)	150,0
Lackschichtdicke Tür vorne rechts (µm)	172,0
Lackschichtdicke Tür hinten rechts (µm)	167,0
Lackschichtdicke Kotflügel vorne rechts (µm)	153,0
Pro Bauteil wurden mindestens 3 Messungen durchgeführt.	



Zustandsbericht

- Protokoll der Fahrzeugbewertung -

Berichts-Nr: 9313126
vom: 28.10.2025

» Hinweise zum Zustandsbericht

**Angaben zum Auftrag und zum
Bewertungsumfang:**

Es wurde der Auftrag erteilt, einen Zustandsbericht über das beschriebene Fahrzeug zu erstellen.

Die Fahrzeugzustandsbewertung erfolgte auftragsgemäß auf Basis der vom Auftraggeber vorgegebenen Standards für Fahrzeugbewertungen. Die Feststellungen im Einzelfall trifft der Sachverständige aufgrund eigener Sachkunde und nach eigenem sachverständigen Ermessen.

Fahrzeug-Identifizierung:

WAUZZZF42NA038713

FIN abgelesen und stimmt mit Unterlagen überein

Allgemeinzustand:

Gepflegter Allgemeinzustand

Besichtigungsbedingungen:

Ausreichend

Hebebühne/Hubmittel benutzt:

Nein

Motorenlauf durchgeführt:

Ja

Fahrprobe durchgeführt:

Ja



Zustandsbericht

- Protokoll der Fahrzeugbewertung -

Berichts-Nr: 9313126
vom: 28.10.2025

» Sonstige Bemerkungen

Vorliegendes Exemplar wurde auf elektronischem Wege erzeugt. Es ist ohne Originalunterschrift gültig.



Zustandsbericht

- Protokoll der Fahrzeugbewertung -

Berichts-Nr: 9313126
vom: 28.10.2025

» Ansichtsfotos



Fahrzeugansicht - diagonal
vorne links

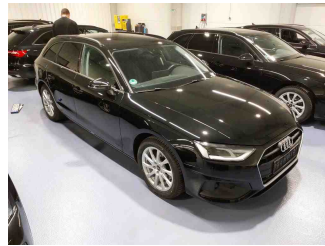

Fahrzeugansicht - diagonal
vorne rechts



Fahrzeugansicht - diagonal
hinten links



Fahrzeugansicht - diagonal
hinten rechts



Innenraum - Cockpit mit
Laufleistung



Equipment - Bordwerkzeug

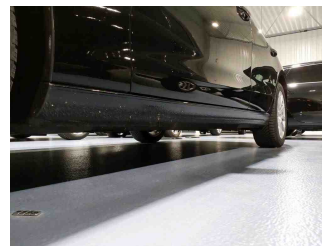

Seitenansicht - Schweller links

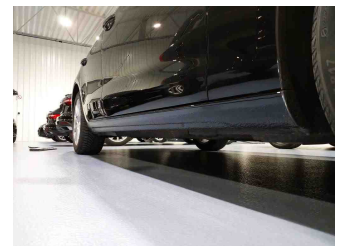

Seitenansicht - Schweller rechts



Fahrzeug -
Typenschild/Fahrgestellnummer

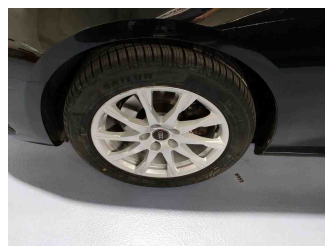

Räder - Rad montiert vorne
links

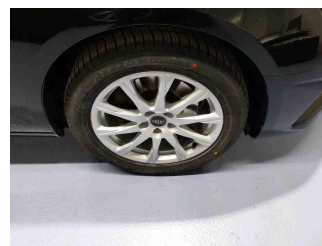

Räder - Rad montiert vorne
rechts

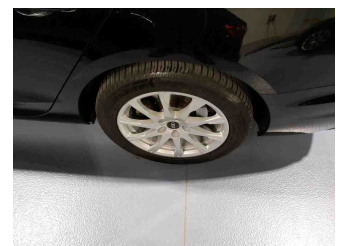

Räder - Rad montiert hinten
links

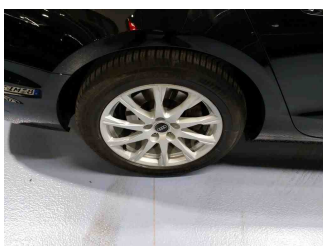

Räder - Rad montiert hinten
rechts



Innenraum - Mittelkonsole



Fahrzeug - Motorraum offen



Equipment - Boardmappe/
Securitybag



Innenraum - Kofferraum

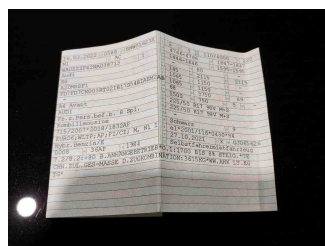

Fahrzeug - abgegebene ZB1

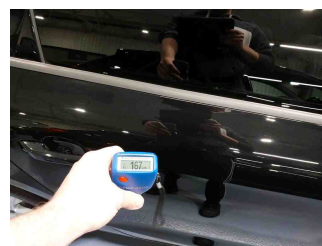

Lackstärke Tür hinten rechts



Lackstärke Tür vorne rechts



Zustandsbericht

- Protokoll der Fahrzeugbewertung -

Berichts-Nr: 9313126
vom: 28.10.2025

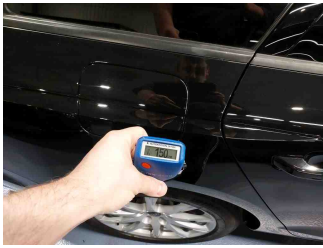

Lackstärke Seitenwand hinten
rechts



Lackstärke Kotflügel vorne
rechts

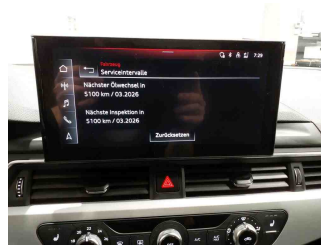

Fahrzeug - Serviceunterlagen /
Wartungsnachweis

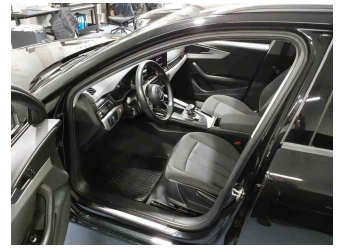

Innenraum - vorne

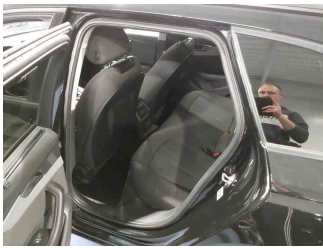

Innenraum - hinten

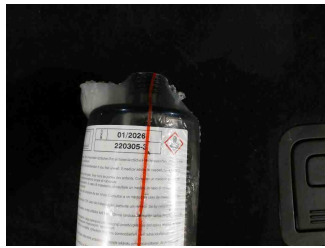

Räder - Haltbarkeitsdatum
Tirefit

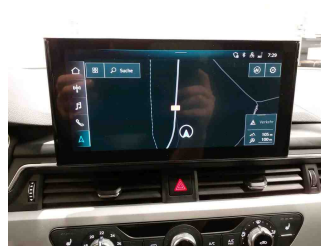

Innenraum -
Navigationsgerät/Radio

» Beschädigungsfotos

WERTMINDERNDE FAKTOREN

1 - Motorhaube - Steinschlag - Auslegen + Polieren

Kommentar

loss of value



2 - Windschutzscheibe - Kratzer - Polieren

Kommentar

4aw

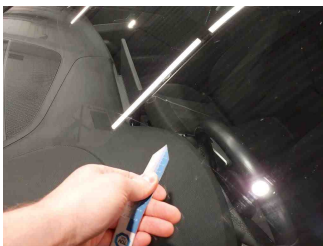

GEBRAUCHSSPUREN

1 - Seitenwand hinten rechts - Kratzer - Akzeptabel (Gebrauchsspur)

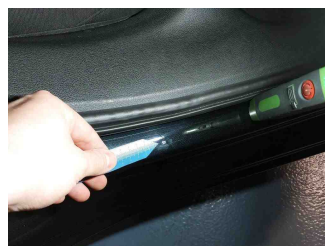
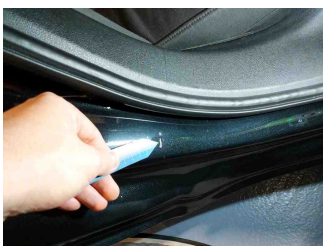

2 - Kofferraumdeckel Gummidichtung - Abweichend vom Auslieferungszustand/-umfang - Akzeptabel (Gebrauchsspur)

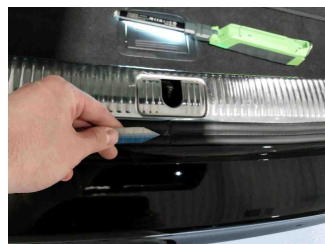
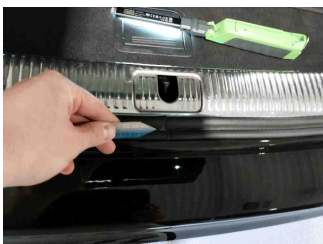



Zustandsbericht

- Protokoll der Fahrzeugbewertung -

Berichts-Nr: 9313126
vom: 28.10.2025

3 - Seitenwand hinten rechts - Delle(n) - Akzeptabel (Gebrauchsspur)

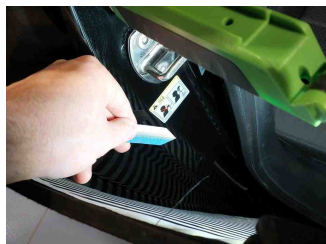
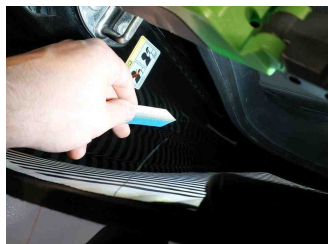

4 - Tür vorne rechts - Delle(n) - Akzeptabel (Gebrauchsspur)

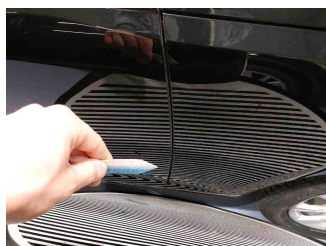
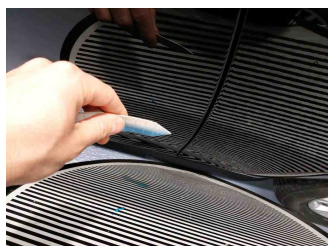

5 - Kofferraumabdeckung (Rollo) - Kratzer - Akzeptabel (Gebrauchsspur)

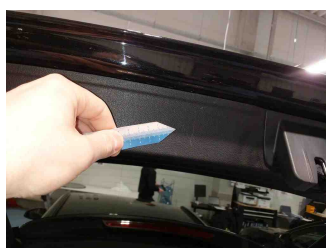
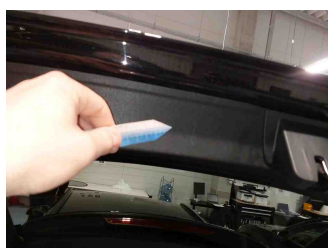

6 - Türscheibe hinten links - Kratzer - Akzeptabel (Gebrauchsspur)

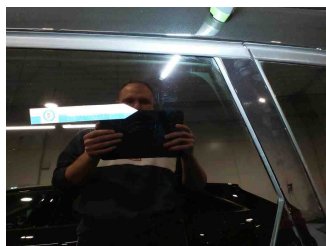
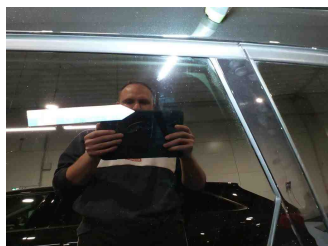

7 - Verkleidung A-Säule links - Kratzer - Akzeptabel (Gebrauchsspur)

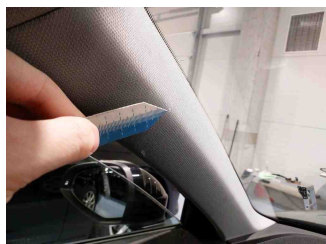
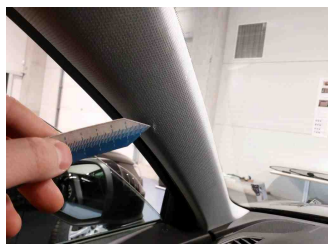



Zustandsbericht

- Protokoll der Fahrzeugbewertung -

Berichts-Nr: 9313126
vom: 28.10.2025

8 - Stoßfänger vorne - Delle(n) - Akzeptabel (Gebrauchsspur)

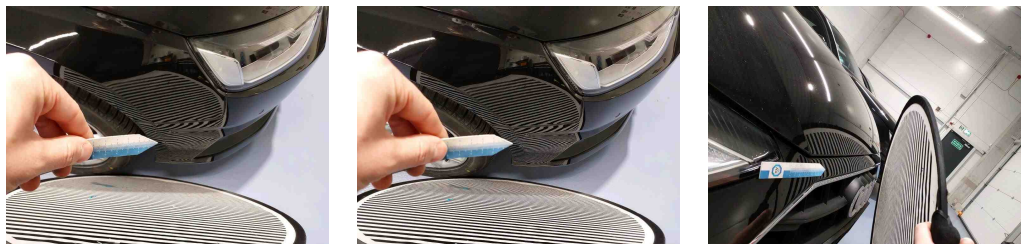

9 - Windschutzscheibe - Steinschlag - Akzeptabel (Gebrauchsspur)

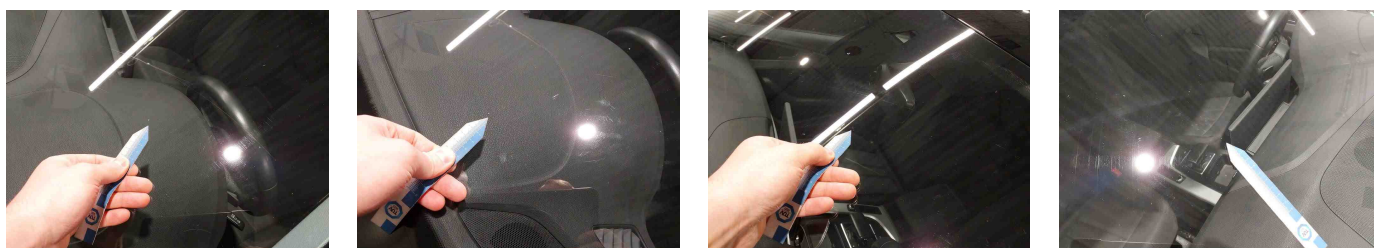

10 - Kotflügel vorne links - Delle(n) - Akzeptabel (Gebrauchsspur)

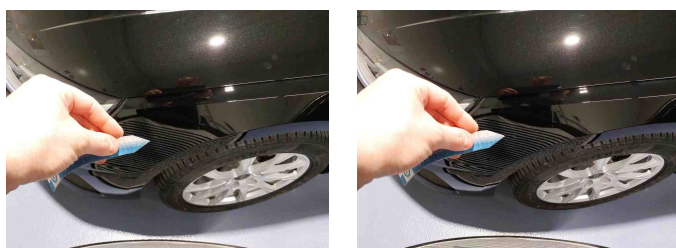

11 - Tür hinten links - Delle(n) - Akzeptabel (Gebrauchsspur)

