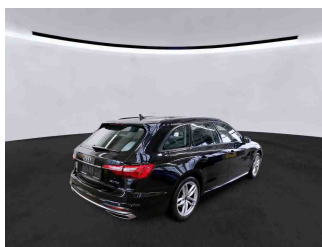
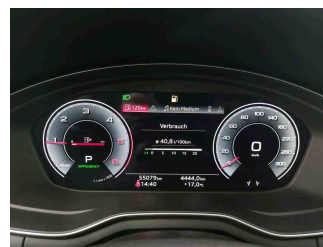

» Übersicht

Auftrags-Nr:	1002153903
Besichtigt am:	28.10.2025 15:05
Berichts-Nr:	9314471
FIN:	WAUZZZF49PA009700

Fahrzeugansicht - diagonal
vorne linksFahrzeugansicht - diagonal
hinten rechtsInnenraum - Cockpit mit
Laufleistung

» Fahrzeugdaten

Fahrzeugkategorie:	Personenkraftwagen
Fahrzeugart:	Kombi
Hersteller:	Audi
Modell:	A4
HSN / TSN:	0588 / BWG
Erstzulassungsdatum:	23.11.2022
Laufleistung:	55.079 km
Nachweis Kilometerstand:	
Farbe:	Mythossschwarz Metallic
Farbe Dach:	Mythossschwarz Metallic
Antriebsart:	Frontantrieb
Motorisierung/Kraftstoff:	Diesel
Hubraum:	1.968 ccm
Leistung:	150 kW (205 PS)
Fahrzeuglänge:	4.762 mm
Fahrzeughöhe:	1.435 mm
Fahrzeugbreite:	1.847 mm
Zulässiges Gesamtgewicht:	2.070 kg
Radstand:	2.820 mm
Anzahl Achsen:	2
Zylinder:	4
Schadstoffklasse:	Euro 6
Anzahl Türen:	4
Anzahl Sitze:	5
Getriebe:	Automatik 7-Gang
Polsterart:	Leder
Interieurfarbe:	schwarz-schwarz/schwarz-schwarz/schwarz/titangrau
Anzahl vorhandene Schlüssel:	2

» Dokumente & Wartung

Nächste HU:	10.2025
Zulassungsbescheinigung (ZBT1 Original) vorhanden:	Ja
Zulassungsbescheinigung entgegengenommen:	Ja
Kennzeichen entgegengenommen:	Beide
Wartungsheft:	Digital
Wartungsnachweis:	Nicht prüfbar
Datum der letzten Wartung:	
Km-Stand bei letzter Wartung:	
Restlauf bis Service:	2.100 KM

» Fahrzeugausstattung

3-Zonen-Komfortklimaautomatik	Dach in Wagenfarbe
4 Zyl.Dieselmotor 2,0L Aggr. 05L.A	Dachhimmel in Stoff in spezifischer Farbe
4-Wege-Lendenwirbelstütze für die Vordersitze	Dachreling Schwarz
4-Zyl.Turbodieselmotor 2,0 L/150 KW(4V) TDI, Common-Rail Grundmotor: T6F/T98/T48/T4T/T1T/T1H	Datenmodul Europa
Abgaskonzept, EU6 AP	Dekoreinlagen Diamantlack silbergrau
Ablage- und Gepäckraumpaket	Dieselmotor
Abwahl Audi phone box	Digitaler Radioempfang
Abwicklung Serie	Doppelton-Signalhorn
AdBlue-Tank mit erhöhtem Füllvolumen	Einbauteile f.4 Zyl.Motore
advanced	Einfüllstutzen-Modul 1 ohne Einsatz
Airbags vorn, Beifahrerairbag deaktivierbar	Einparkhilfe plus
Akzentflächen schwarz matt	Einstiegsleisten mit Aluminiumeinlegern vorn
Ambiente-Lichtpaket	Elektrische Luftzusatzheizung
Assistenzpaket Tour	Elektromechanische Parkbremse
Audi active lane assist	Elektromechanische Servolenkung
Audi adaptive cruise control	Fahrzeuge mit besonderen Produktaufwer- tungsmaßnahmen
Audi AG	Fahrzeugklassen-Differenzierung-8W0/8WA-
Audi connect Navigation & Infotainment	Fensterschachteilen in schwarz (Gummi)
Audi connect Notruf & Service mit Audi connect Remote & Control	Fernlichtassistent
Audi drive select	Fertigungsablauf Standard
Audi pre sense city	Frontantrieb
Audi pre sense rear und basic	Frontscheibe in Wärmeschutz- und Akustikverglasung
Audi Soundsystem	Fußgängerschutzmaßnahmen erweitert
Audi virtual cockpit plus	Fußhebelwerk "Standard"
Aufkleber/Schilder, englisch-deutsch	Fußmatten vorn und hinten
Außenspiegel elektrisch einstell-, beheiz- und anklappbar, beidseitig automatisch abblendend, mit Memoryfunkt.	Gepäckraumauskleidung (Ausf.2)
Außenspiegel links, asphärisch	Gepäckraumklappe elektrisch öffnend und schließend
Außenspiegel rechts, asphärisch	Gewichtsbereich 9 nur Einbausteuerung keine Bedarfsprognose
Außenspiegelgehäuse in Wagenfarbe	Gewichtsklasse Vorderachse Gewichtsbereich 9
Basis	Gurtanlegekontrolle
Batterie 380A (68Ah)	Heckblende (ECE)
Batterie/Generator Kapazität Standard	Heckscheibe, hintere Tür- und Seitenscheiben in Klarglas
Bauteilesatz ohne länderspezifische Bauvorschrift	Innenspiegel automatisch abblendend, rahmenlos
Begrenzung der Höchstgeschwindigkeit auf 210 k/mh	Instrumenteneinsatz, Anzeige in KM/H
Begrenzung Höchstgeschwindigkeit auf 210 km/h	Kältemittel R1234yf
Betriebserlaubnis Nachtrag	Kamerabasierte Verkehrszeichenerkennung
Bluetooth-Schnittstelle	Kein Selbstabholer
Bordliteratur in Deutsch	Kein Sonderfahrzeug,Standard-Ausführung
Bordwerkzeug	Keine Aktionsausführung
Businesspaket	Kennzeichenträger vorn
	Kindersicherheits-Paket

Kindersicherung, elektrisch betätigt	Ohne Multimedia" im Fahrzeug
Kindersitzbefestigung ISOFIX für den Beifahrersitz	Ohne Nackengebläse
Kindersitzbefestigung ISOFIX und Top Tether für die äußeren Fondsitze	Ohne Oberflächenschutz mit zusätzlichen Transportschutzmaßnahmen
Kofferraumbodenmatte	Ohne Sitzbelüftung/Massagesitze
Komfortmittellarmlehne vorn	Ohne Systeme für den Fahrzeugzugang
Komfortschlüssel inkl. sensorgesteuerter Gepäckraumverriegelung inkl. Gepäckraumklappe elektrisch öffnend und schließend	Ohne Vorbereitung für VTS (Vehicle-Tracing System)
Komfortschlüssel ohne Safelock	Ohne Vorkonditionierung
Kopfstützen vorn	Ohne Windschott
Kraftstoffbehälter mit erhöhtem Füllvolumen	Ohne Zündanlaß-Schloß-Sperrsystem, ohne Lenkungssperre
Kraftstoffsystem Diesel	Ohne zus. Triebwerks-Unterschutz
Ladeboden	Ohne zus. Warnleuchten
Ländergruppe A	Ohne Zusatz-/Standheizung
Landesverkaufsprogramm Deutschland	PKW-Ausführung
Leder/Kunstleder mono.pur 550-Kombination	Räder Audi Sport, 5-Doppelspeichen, 8,0Jx18, Reifen 245/40 R18
Lederlenkrad 3-Speichen mit Multifunktion plus	Räder der Audi Sport / Quattro GmbH
LED-Heckleuchten	Räder, 5-Parallelspeichen, 7,0Jx17, Winterreifen 225/50 R17
Linkslenker	Radschrauben Standard
Mild-Hybrid	Rechtsverkehr
Mit Multifunktionskamera	Regionscode " ECE " für Radio
Mit spez.Schilder/Aufkleber/ Sicherheitszertifikate für Deutschland	Reifen ohne Festlegung der Reifenmarke
MMI Navigation plus mit MMI touch	Reifendruck-Kontrollanzeige
Modellbezeichnung gemäß neuer Leistungskennzeichnung	Reifenreparaturset
Motorabdeckung	Riemenstartergenerator RSG 12V 130-200 A
Nicht Heissland	Rollwiderstandsoptimierte Reifen, geschwindigkeitsbegrenzt mit Reifen 245/40 R 18
Nichtraucherausführung	Rückfahrkamera
Normalsitze vorn	Rücksitzlehne, geteilt umklappbar
Ohne Beleuchtung	S tronic
Ohne besondere Farbausstattung	Scheiben seitlich und hinten in Wärmeschutzverglasung
Ohne besondere Karosseriemaßnahmen	Scheibenbremsen hinten, 16 Zoll (ECE)
Ohne Car2X	Scheibenbremsen vorn, 16 Zoll (ECE)
Ohne Dacheinsatz (Voll Dach)	Scheinwerfer
Ohne Dekorfolien/Embleme	Scheinwerfer-Reinigungsanlage
Ohne Feuerlöscher	Seitenairbags vorn und hinten und Kopfairbagsystem
Ohne Frontspoiler	Serienfahrwerk
Ohne Garagentoröffner	Serienkraftstoff-Erstbefüllung
Ohne Head-up-Display	Serienqualität
Ohne Heckspoiler	Serviceanzeige 30000 km oder 2 Jahre (variabel)
Ohne Hinterachsgetriebe	Sicherheitsgurte in Schwarz
Ohne integriertes Mautsystem	Sitzheizung vorn
Ohne Kompensator	Smartphone-Interface
Ohne Lehnenverriegelung für Vordersitze	Sondersteuerung I/VP
	Sonnenblenden vorn

Sonnenschutzrollo manuell für die Türscheiben hinten
spezielles Typschild EU
Spurwechselwarnung
Spurwechselwarnung inklusive Audi pre sense rear
Standard
Standardabgasanlage
Standardelektrik
Standard-Klimazonen
Start-Stop-System
Steuerung (werksintern)
Steuerungsnummer
Steuerungsnummer direkt
Stoßfänger advanced
Tagfahrlicht
Tiptronic
Trägerfrequenz 433,92 bis 434,42 MHz
Transportschutz (Ausf.1)
Türgriffe in Wagenfarbe
Typprüfand Deutschland
Variant/Avant
Variante Grundausstattung
Verbandmaterial mit Warndreieck und Warnwesten
Vorbereitung für Anhängervorrichtung
Vorbereitung für Functions on Demand
Vordersitze elektrisch einstellbar mit Memory-Funktion für den Fahrersitz
Vordersitze elektrisch einstellbar, inklusive Memory-Funktion für den Fahrersitz
Wegfahrsperre elektronisch
Winterrädderverbau in der Serie
Zus. Karosserieabdeckungen Steinschlag- schutz

» Bereifung

MONTIERTE BEREIFUNG

Hersteller	Ort	Position	Typ	Felge	Dimension	Profiltiefe
Michelin	Vorne	Links	Sommer	Aluminium	245/40 R 18 93 H	5,0 mm
Michelin	Vorne	Rechts	Sommer	Aluminium	245/40 R 18 93 H	6,0 mm
Michelin	Hinten	Links	Sommer	Aluminium	245/40 R 18 93 H	6,0 mm
Michelin	Hinten	Rechts	Sommer	Aluminium	245/40 R 18 93 H	6,0 mm

Reifen zulässig: Ja

Reifen verkehrssicher: Ja

ZUSÄTZLICHE BEREIFUNG

Hersteller	Ort	Position	Typ	Felge	Dimension	Profiltiefe
Dunlop			Winter	Aluminium	225/50 R 17 98 H	3,0 mm
Dunlop			Winter	Aluminium	225/50 R 17 98 H	3,0 mm
Dunlop			Winter	Aluminium	225/50 R 17 98 H	5,0 mm
Dunlop			Winter	Aluminium	225/50 R 17 98 H	5,0 mm

Reifen zulässig: Ja

Reifen verkehrssicher: Ja

ERSATZ-/NOTRAD & ZUBEHÖR

Bordwerkzeug vorhanden: Ja

Tirefit vorhanden: Ja

Tirefit Ablaufdatum: 06.2026

Kompressor vorhanden: Ja

» Wertmindernde Faktoren

Nr	Bauteil	Schadensbeschreibung	Reparaturempfehlung
1	Zusätzliche(r) Reifen	Außerhalb Toleranzbereich	Ersetzen
2	Lenkrad	Kratzer	Smart Repair Leder
3	Dachholm links	Delle(n)	Kaltdrücken
4	Kühlerflüssigkeit	Füllstand niedrig	Werkstattdiagnose erforderlich Schadenserweiterung möglich
5	Dach	Chemische Verunreinigung	Polieren

» Gebrauchsspuren

Nr	Bauteil	Schadensbeschreibung	Reparaturempfehlung
1	Stoßfänger hinten	Kratzer	Akzeptabel (Gebrauchsspur)

» Merkantile Wertminderung

Vorschäden bekannt:	Nein
Vorschäden feststellbar:	Ja
Nachlackierungen vorhanden:	Ja
Lackschichtdickenmessung durchgeführt:	Ja - mit Auffälligkeiten/Abweichungen

ERGEBNISSE DER LACKSCHICHTDICKENMESSUNG

Bauteil	Lack (µm)
Lackschichtdicke Seitenwand hinten rechts (µm)	166,0
Pro Bauteil wurden mindestens 3 Messungen durchgeführt.	

» Hinweise zum Zustandsbericht**Angaben zum Auftrag und zum
Bewertungsumfang:**

Es wurde der Auftrag erteilt, einen Zustandsbericht über das beschriebene Fahrzeug zu erstellen.

Die Fahrzeugzustandsbewertung erfolgte auftragsgemäß auf Basis der vom Auftraggeber vorgegebenen Standards für Fahrzeugbewertungen. Die Feststellungen im Einzelfall trifft der Sachverständige aufgrund eigener Sachkunde und nach eigenem sachverständigen Ermessen.

Fahrzeug-Identifizierung:

WAUZZZF49PA009700

FIN abgelesen und stimmt mit Unterlagen überein

Allgemeinzustand:

Gereinigt

Besichtigungsbedingungen:

Nässe, Eingeschränkt

Hebebühne/Hubmittel benutzt:

Ja

Motorenlauf durchgeführt:

Ja

Fahrprobe durchgeführt:

Nein

» Sonstige Bemerkungen

Vorliegendes Exemplar wurde auf elektronischem Wege erzeugt. Es ist ohne Originalunterschrift gültig.

» Ansichtsfotos



Fahrzeugansicht - diagonal
vorne links



Fahrzeugansicht - diagonal
vorne rechts

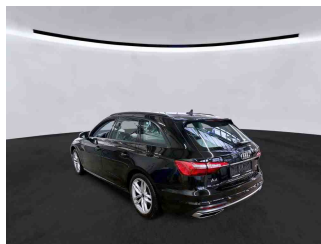

Fahrzeugansicht - diagonal
hinten links

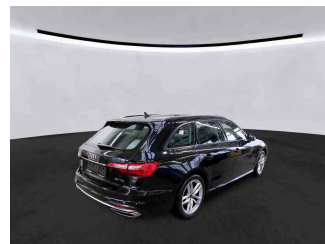

Fahrzeugansicht - diagonal
hinten rechts



Innenraum - Cockpit mit
Laufleistung

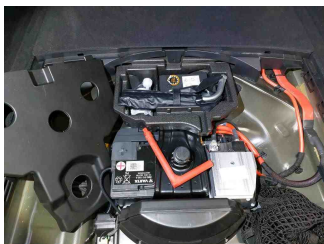

Equipment - Bordwerkzeug

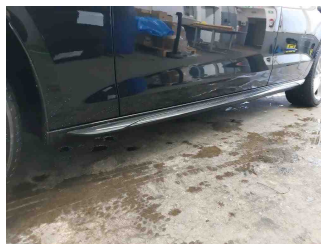

Seitenansicht - Schweller links

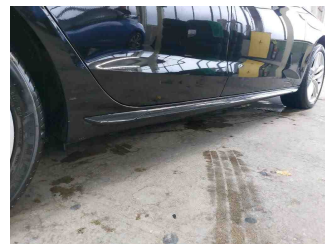

Seitenansicht - Schweller rechts



Fahrzeug -
Typenschild/Fahrgestellnummer

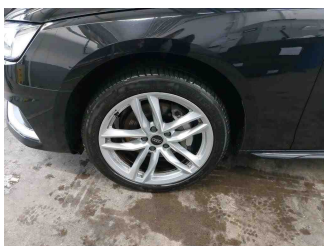

Räder - Rad montiert vorne
links

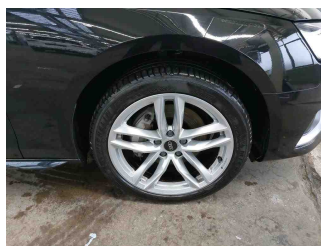

Räder - Rad montiert vorne
rechts

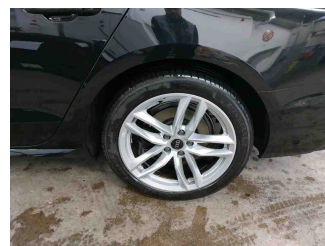

Räder - Rad montiert hinten
links



Räder - Rad montiert hinten
rechts



Räder - Rad beiliegend #1



Räder - Rad beiliegend #2



Räder - Rad beiliegend #3

Zustandsbericht

- Protokoll der Fahrzeugbewertung -

Berichts-Nr: 9314471
vom: 28.10.2025



Räder - Rad beiliegend #4



Innenraum - Mittelkonsole

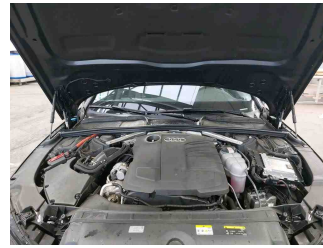

Fahrzeug - Motorraum offen

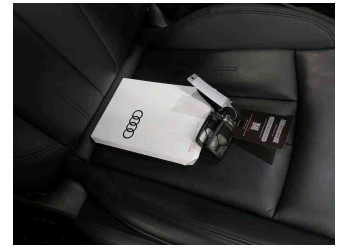

Equipment - Boardmappe/
Securitybag

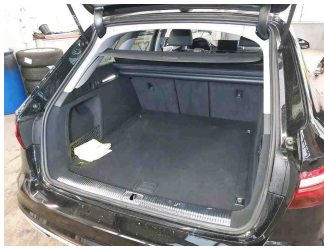

Innenraum - Kofferraum

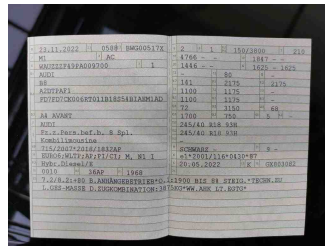

Fahrzeug - abgegebene ZB1

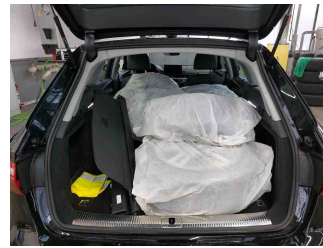

Räder - eingelegt im Fahrzeug

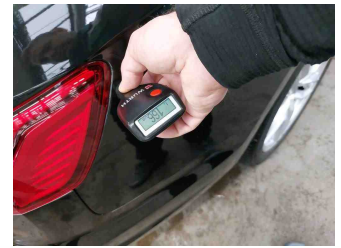

Lackstärke Seitenwand hinten
rechts



Fahrzeug - Serviceunterlagen /
Wartungsnachweis

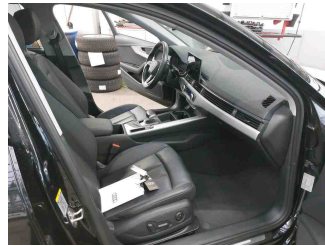

Innenraum - vorne



Innenraum - hinten

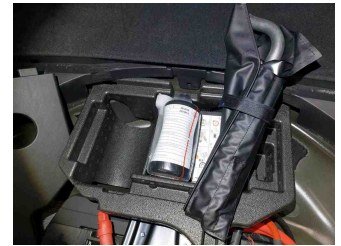

Räder - Haltbarkeitsdatum
Tirefit



Unterbodenscan



Innenraum -
Navigationsgerät/Radio

» Beschädigungsfotos

WERTMINDERNDE FAKTOREN

1 - Zusätzliche(r) Reifen - Außerhalb Toleranzbereich - Ersetzen



2 - Lenkrad - Kratzer - Smart Repair Leder

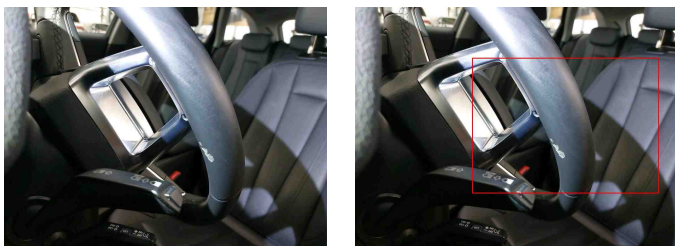

3 - Dachholm links - Delle(n) - Kaltdrücken

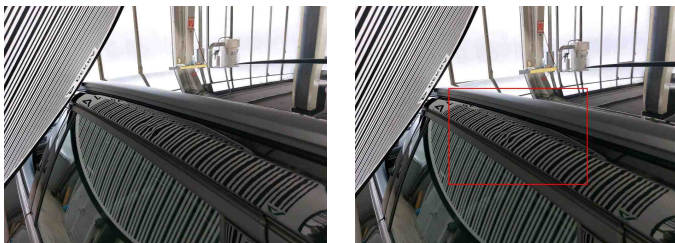

4 - Kühlerflüssigkeit - Füllstand niedrig - Werkstattdiagnose erforderlich
Schadenserweiterung möglich

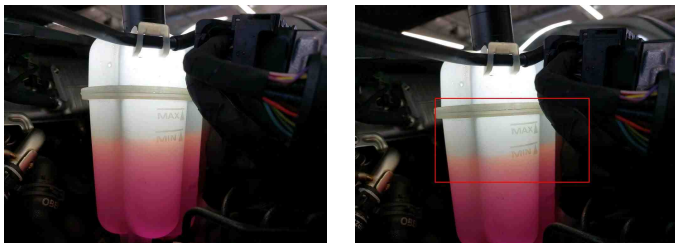

5 - Dach - Chemische Verunreinigung - Polieren

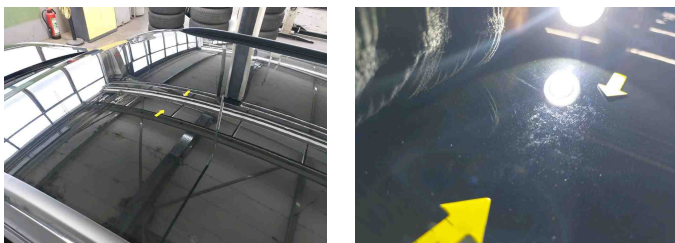

GEBRAUCHSSPUREN

1 - Stoßfänger hinten - Kratzer - Akzeptabel (Gebrauchsspur)

