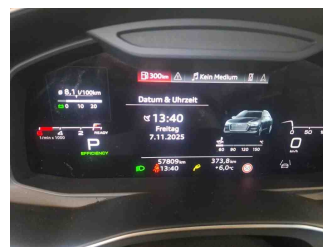

» Übersicht

Auftrags-Nr: 1002172052
Besichtigt am: 07.11.2025 14:06
Berichts-Nr: 9404508
FIN: WAUZZZF20NN065643

Fahrzeugansicht - diagonal
vorne linksFahrzeugansicht - diagonal
hinten rechtsInnenraum - Cockpit mit
Laufleistung

» Fahrzeugdaten

Fahrzeugkategorie:	Personenkraftwagen
Fahrzeugart:	Kombi
Hersteller:	Audi
Modell:	A6
HSN / TSN:	0588 / BSU
Erstzulassungsdatum:	19.10.2022
Laufleistung:	57.809 km
Nachweis Kilometerstand:	
Farbe:	Mythossschwarz Metallic
Farbe Dach:	Mythossschwarz Metallic
Antriebsart:	Allrad
Motorisierung/Kraftstoff:	Diesel
Hubraum:	3.000 ccm
Leistung:	210 kW (286 PS)
Fahrzeuglänge:	
Fahrzeughöhe:	
Fahrzeugbreite:	
Zulässiges Gesamtgewicht:	
Radstand:	
Anzahl Achsen:	2
Zylinder:	6
Schadstoffklasse:	Euro 6
Anzahl Türen:	4
Anzahl Sitze:	5
Getriebe:	Automatik 8-Gang
Polsterart:	Leder
Interieurfarbe:	schwarz-schwarz/schwarz-schwarz/schwarz/mondsilber
Anzahl vorhandene Schlüssel:	2

» Dokumente & Wartung

Nächste HU:	11.2025
Zulassungsbescheinigung (ZBT1 Original) vorhanden:	Ja
Zulassungsbescheinigung entgegengenommen:	Ja
Kennzeichen entgegengenommen:	Keine
Wartungsheft:	Digital
Wartungsnachweis:	Nicht prüfbar
Datum der letzten Wartung:	
Km-Stand bei letzter Wartung:	

» Fahrzeugausstattung

48 Volt Bordnetz	Datenmodul Europa
4-Wege-Lendenwirbelstütze für die Vordersitze	Dekoreinlagen Aluminium Fragment
4-Zonen-Komfortklimaautomatik	Dieselmotor
6 Zyl.Dieselmotor 3,0L Aggr. 059.P	Digitaler Radioempfang
6-Zyl.Turbodieselmotor 3,0 L/210 KW V6, TDI Common-Rail	Doppelton-Signalhorn
Grundmotor ist: T7V/T2P	Einbauteile f.6 Zyl.Motor
Abgaskonzept, EU6 AP	Einparkhilfe plus mit Umgebungsanzeige
Ablagepaket	Einstiegsleisten mit Aluminiumeinlegern vorne und hinten
Abwicklung Serie	Elektrische Luftzusatzheizung
Adaptive Scheibenwischer mit integrierten Waschdüsen	Entfall Modellbezeichnung und Leistungs-/Technologie-Schriftzug
Adaptiver Fahrassistent mit Notfallassistent	Erhöhd. der Serienkraftstoffstbefüllung
Adaptiver Geschwindigkeitsassistent mit Geschwindigkeitsbegrenzer, Effizienz-, Ausweich- und Abbiegeassistent	Fahrzeuge ohne besonderen Produktaufwertungsmaßnahmen
AdBlue-Tank mit erhöhtem Füllvolumen	Fahrzeugklassen-Differenzierung-4K0/4KA-
Airbag für Fahrer und Beifahrer mit Beifahrer-Airbag-Deaktivierung	Federung Standard
Ambiente-Lichtpaket plus	Fernlichtassistent
Assistenzpaket Tour	Fertigungsablauf Standard
Audi AG	Folienbeklebung
Audi connect Navigation & Infotainment	Frontscheibe in Wärmeschutzverglasung
Audi connect Notruf & Service mit Audi connect Remote & Control	Fußgängerschutzmaßnahmen erweitert
Audi drive select	Fußhebelwerk "Standard"
Audi music interface	Fußmatten vorn und hinten
Audi pre sense front	Gepäckraumklappe elektrisch öffnend und schließend
Audi pre sense rear	Geschwindigkeitsbegrenzungsanlage
Audi Smartphone Interface	Gewichtsbereich 9 nur Einbausteuerung keine Bedarfsprognose
Audi Soundsystem	Gewichtsklasse Vorderachse Gewichtsbereich 13
Audi virtual cockpit plus	Glanzpaket
Aufkleber/Schilder, englisch-deutsch	Head-up-Display
Außenspiegel elektrisch einstell-, beheiz- und anklappbar, beidseitig automatisch abblendend, mit Memoryfunkt.	Heckblende (ECE)
Außenspiegel links, asphärisch	Heckscheibe, hintere Tür- und Seitenscheiben in Klarglas
Außenspiegel rechts, asphärisch	Heckspoiler
Außenspiegelgehäuse in Wagenfarbe	Innenspiegel automatisch abblendend, rahmenlos
Batterie 380A (68Ah)	Instrumenteneinsatz, Anzeige in KM/H
Bauteilesatz ohne länderspezifische Bauvorschrift	Instrumententafel und Türverkleidung einteilig-einfarbig
Bedientasten schwarz glänzend mit haptischem Feedback und Aluminiumoptik Interieur	Kältemittel R1234yf
Betriebserlaubnis Nachtrag	Kamerabasierte Verkehrszeichenerkennung
Bluetooth-Schnittstelle	Kein Selbstabholer
Bordliteratur in Deutsch	Kein Sonderfahrzeug, Standard-Ausführung
Bordwerkzeug	Keine Aktionsausführung
Dachhimmel in Stoff schwarz	Kennzeichenträger vorn
Dachreling in Aluminium	Kindersicherheits-Paket

Kindersitzbefestigung ISOFIX für den Beifahrersitz	Ohne Ladedose
Kindersitzbefestigung ISOFIX und Top Tether für die äußeren Fondsitze	Ohne Ladekabel Mode 3 für öffentliches Laden (AC)
Komfortmittellarmlehne vorn	Ohne Lederteilumfang
Komfortschlüssel mit sensorgesteuerter Gepäckraumentriegelung	Ohne Luftqualität-Paket
Komfortschlüssel mit sensorgesteuerter Gepäckraumentriegelung, ohne Safelock	Ohne Multimedia" im Fahrzeug
Kopfstützen vorn	Ohne Nachtsichtsystem
Kraftstoffbehälter	Ohne Netzkabel für Haushaltsstecker für das e-tron Ladesystem
Kraftstoffsystem Diesel	Ohne Netzkabel für Industriestecker für das e-tron Ladesystem
Ladeboden	Ohne Parkassistent / Garagenpilot
Ländergruppe A	Ohne Scheinwerferreinigungsanlage
Landesverkaufsprogramm Deutschland	Ohne Schriftzugsatz (ohne Typbezeichnung)
Leder Valcona	Ohne Sitzbelüftung/Massagesitze
Lederlenkrad 3-Speichen mit Multifunktion, Schaltwippen und Lenkradheizung	Ohne Sonnenschutzrollo
LED-Heckleuchten	Ohne Stadt / Kreuzungsassistent
LED-Scheinwerfer	Ohne Systeme für den Fahrzeugzugang
Linkslenker	Ohne Trennwand
Manuell betätigte Türen	Ohne Vorbereitung für VTS (Vehicle-Tracing System)
Memory-Funktion für den Fahrersitz	Ohne Vorkonditionierung
Mild-Hybrid	Ohne Wandhalterung
Mit Multifunktionskamera	Ohne Zentrale Bedieneinheit
Mit spez.Schilder/Aufkleber/ Sicherheitszertifikate für Deutschland	Ohne Zündanlaß-Schloß-Sperrsystem, ohne Lenkungssperre
MMI Navigation plus mit MMI touch response	Ohne zus. Karosserieabdeckungen seitlich(Steinschlagschutz)
N.N.N. Ausführung 1	Ohne zus. Triebwerks-Unterschutz
Nicht Heissland	Ohne zus.Warnleuchten
Nichtraucherausführung	Ohne Zusatz-/Standheizung
Ohne akustisches Fahrzeug-Warnsystem	Panorama-Glasdach
Ohne Allradlenkung	PKW-Ausführung
Ohne Beifahrersitzverstellung vom Fond	Progressivlenkung
Ohne Beledung	quattro
Ohne besondere Karosseriemaßnahmen	quattro (mit selbstsperrendem Mittendifferenzial)
Ohne Car2X	Räder der Serie
Ohne CD-Wechsler/CD-Player	Räder, 5-Arm, 8,0Jx18, Winterreifen 225/55 R18
Ohne Dekorfolien/Embleme	Räder, 5-Doppelspeichen, graphitgrau, glanzgedreht, 8,5Jx19, Reifen modellspezifisch
Ohne Elektromotor (Hybrid)	Radschrauben Standard
Ohne Feuerlöscher	Rechtsverkehr
Ohne Frontspoiler	Regionscode " ECE " für Radio
Ohne Garagentoröffner	Reifen 245/45 R 19
Ohne Geräuschkompensation	Reifen ohne Festlegung der Reifenmarke
Ohne integriertes Mautsystem	Reifendruck-Kontrollanzeige
Ohne kombinierte Längs- und Querführung	Reifenreparaturset
Ohne Kompensor	Riemenstartergenerator RSG 48V 110-250 A
	Rückfahrkamera

Rücksitzbank umklappbar (Fondsitze 2+1 Sitzter)
 Schalt-/Wählhebelknopf
 Scheiben seitlich und hinten in Wärmeschutzverglasung
 Scheibenbremsen hinten, 17 Zoll (ECE)
 Scheibenbremsen vorn, 17 Zoll (ECE)
 Seitenairbags vorn und hinten inkl. Kopfairbagsystem und
 beleuchteten Gurtschlössern
 Serienfahrwerk
 Serienqualität
 Serviceanzeige 30000 km oder 2 Jahre (variabel)
 Sicherheitslenksäule
 Sitzbelegungserkennung
 Sitzheizung vorn
 Sonnenblende auf Fahrer- und Beifahrerseite
 spezielles Typschild EU
 sport
 Sportsitze vorn
 Spurwechselwarnung mit Audi pre sense rear,
 Ausstiegswarnung und Querverkehrsassistent hinten
 Spurwechselwarnung mit Ausstiegswarnung und
 Querverkehrsassistent hinten
 Standardabgasanlage
 Standard-Klimazonen
 Start-Stop-System
 Steuerungsnummer
 Steuerungsnummer direkt
 Stoßfänger sport line
 Tagfahrlicht
 tiptronic (für Allrad)
 Top-Infotainment Premium (MIB3)
 Trägerfrequenz 433,92 bis 434,42 MHz
 Transportschutz (Ausf.1)
 Typprüfland Deutschland
 Variant/Avant
 Variante Grundausstattung
 Verbandmaterial mit Warndreieck und Warnwesten
 Vorbereitung für Anhängervorrichtung
 Vorbereitung für Functions on Demand
 Vordersitze elektrisch einstellbar mit Memory-Funktion für den
 Fahrersitz
 Wegfahrsperre elektronisch
 Winterrädderverbau in der Serie

» Bereifung

MONTIERTE BEREIFUNG

Hersteller	Ort	Position	Typ	Felge	Dimension	Profiltiefe
Michelin	Vorne	Links	Sommer	Aluminium	245/45 R 19 102 Y	5,0 mm
Michelin	Vorne	Rechts	Sommer	Aluminium	245/45 R 19 102 Y	5,0 mm
Pirelli	Hinten	Links	Sommer	Aluminium	245/45 R 19 102 Y	7,0 mm
Pirelli	Hinten	Rechts	Sommer	Aluminium	245/45 R 19 102 Y	7,0 mm

Reifen zulässig: Ja

Reifen verkehrssicher: Ja

ZUSÄTZLICHE BEREIFUNG

Hersteller	Ort	Position	Typ	Felge	Dimension	Profiltiefe
Bridgestone			Winter	Aluminium	225/55 R 18 102 V	3,0 mm
Bridgestone			Winter	Aluminium	225/55 R 18 102 V	3,0 mm
Bridgestone			Winter	Aluminium	225/55 R 18 102 V	3,0 mm
Bridgestone			Winter	Aluminium	225/55 R 18 102 V	3,0 mm

Reifen zulässig: Ja

Reifen verkehrssicher: Ja

ERSATZ-/NOTRAD & ZUBEHÖR

Tirefit vorhanden: Ja

Tirefit Ablaufdatum: 08.2027

Kompressor vorhanden: Ja

» Wertmindernde Faktoren

Nr	Bauteil	Schadensbeschreibung	Reparaturempfehlung
1	Seitenwand hinten rechts	Delle(n) und Kratzer	Instandsetzen + lackieren
2	Zusätzliche(r) Reifen	Verschlissen	Ersetzen
3	Tür hinten rechts	Kratzer	Instandsetzen + lackieren
4	Stoßfänger vorne	Kratzer	Instandsetzen + lackieren
5	Vorbereitungszeit Karosserie	Lack Vorbereitung	Ausführen
6	Alufelge glanzgedreht hinten links	Kratzer	Pauschalbetrag
7	Alufelge glanzgedreht hinten rechts	Kratzer	Pauschalbetrag
8	Alufelge glanzgedreht vorne rechts	Kratzer	Pauschalbetrag
9	HU/AU (Haupt-/Abgasuntersuchung)	Abgelaufen	Erneuern
10	Reifen vorne links	Loch	Ersetzen
11	Stoßfänger hinten	Kratzer	Polieren

» Gebrauchsspuren

Das Fahrzeug weist dem Alter, der Laufleistung und dem Einsatzzweck entsprechende Gebrauchsspuren auf.

» Merkantile Wertminderung

Vorschäden bekannt:	Nein
Vorschäden feststellbar:	Ja
Nachlackierungen vorhanden:	Ja
Nachlackierungen professionell ausgeführt:	Ja
Lackschichtdickenmessung durchgeführt:	Ja - mit Auffälligkeiten/Abweichungen

ERGEBNISSE DER LACKSCHICHTDICKENMESSUNG

Bauteil	Lack (µm)
Lackschichtdicke Seitenwand hinten links (µm)	182,0
Lackschichtdicke Seitenwand hinten rechts (µm)	179,0
Pro Bauteil wurden mindestens 3 Messungen durchgeführt.	

» Hinweise zum Zustandsbericht**Angaben zum Auftrag und zum
Bewertungsumfang:**

Es wurde der Auftrag erteilt, einen Zustandsbericht über das beschriebene Fahrzeug zu erstellen.

Die Fahrzeugzustandsbewertung erfolgte auftragsgemäß auf Basis der vom Auftraggeber vorgegebenen Standards für Fahrzeugbewertungen. Die Feststellungen im Einzelfall trifft der Sachverständige aufgrund eigener Sachkunde und nach eigenem sachverständigen Ermessen.

Fahrzeug-Identifizierung:

WAUZZZF20NN065643

FIN abgelesen und stimmt mit Unterlagen überein

Allgemeinzustand:

Mittelmäßiger Allgemeinzustand

Besichtigungsbedingungen:

Ausreichend

Hebebühne/Hubmittel benutzt:

Ja

Motorenlauf durchgeführt:

Ja

Fahrprobe durchgeführt:

Ja

» Sonstige Bemerkungen

Vorliegendes Exemplar wurde auf elektronischem Wege erzeugt. Es ist ohne Originalunterschrift gültig.

» Ansichtsfotos



Fahrzeugansicht - diagonal
vorne links



Fahrzeugansicht - diagonal
vorne rechts



Fahrzeugansicht - diagonal
hinten links



Fahrzeugansicht - diagonal
hinten rechts

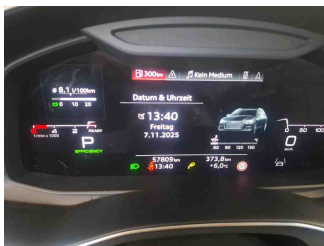

Innenraum - Cockpit mit
Laufleistung

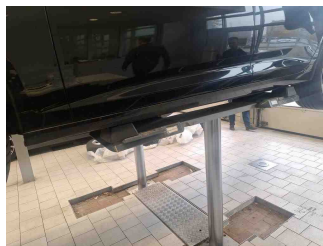

Seitenansicht - Schweller links



Seitenansicht - Schweller rechts



Fahrzeug -
Typenschild/Fahrgestellnummer

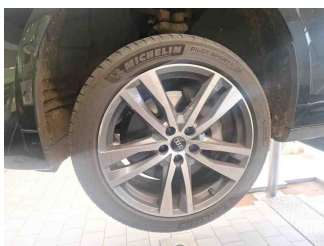

Räder - Rad montiert vorne
links



Räder - Rad montiert vorne
rechts

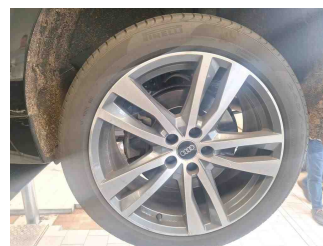

Räder - Rad montiert hinten
links

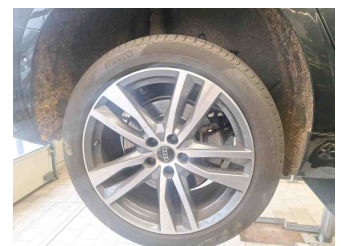

Räder - Rad montiert hinten
rechts



Räder - Rad beiliegend #1



Räder - Rad beiliegend #2



Räder - Rad beiliegend #3



Räder - Rad beiliegend #4



Innenraum - Mittelkonsole

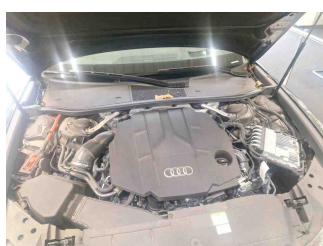

Fahrzeug - Motorraum offen

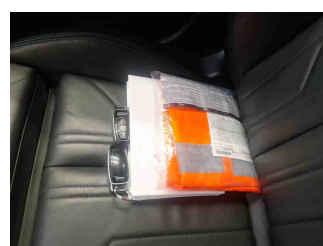

Equipment - Boardmappe/
Securitybag

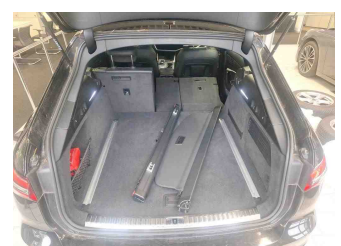

Innenraum - Kofferraum

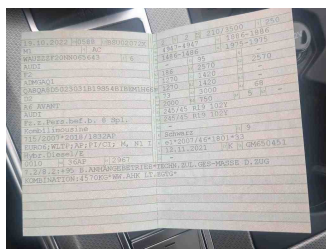

Fahrzeug - abgegebene ZB1



Lackstärke Seitenwand hinten links



Lackstärke Seitenwand hinten rechts

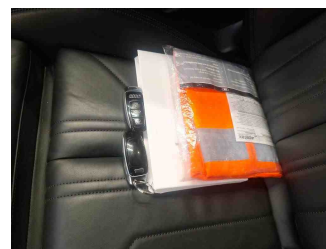

Fahrzeug - Serviceunterlagen / Wartungsnachweis

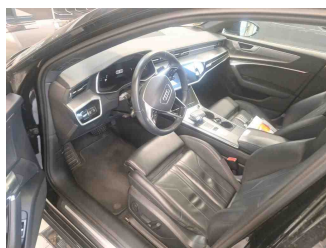

Innenraum - vorne

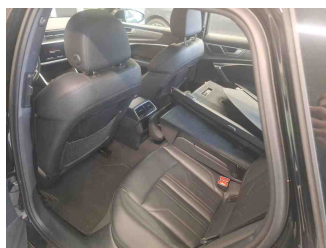

Innenraum - hinten



Räder - Haltbarkeitsdatum
Tirefit

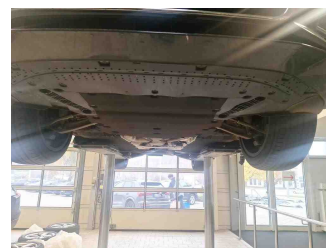

Unterbodenscan



Innenraum -
Navigationsgerät/Radio

» Beschädigungsfotos

WERTMINDERNDE FAKTOREN

1 - Seitenwand hinten rechts - Delle(n) und Kratzer - Instandsetzen + lackieren

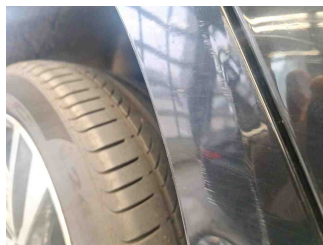
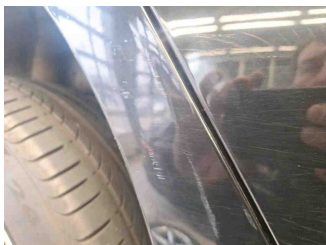
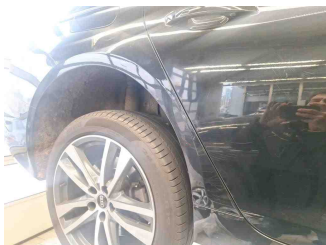

2 - Zusätzliche(r) Reifen - Verschlissen - Ersetzen

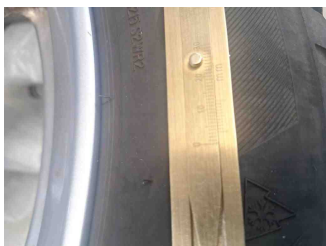

3 - Tür hinten rechts - Kratzer - Instandsetzen + lackieren

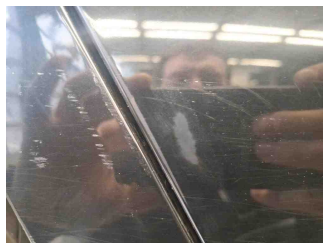
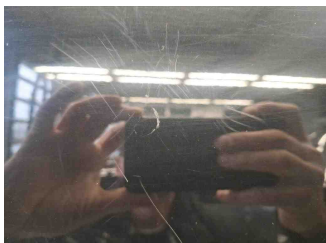

4 - Stoßfänger vorne - Kratzer - Instandsetzen + lackieren

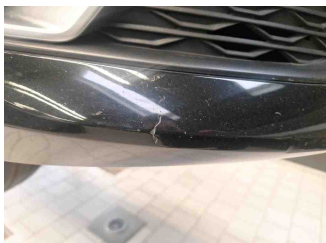
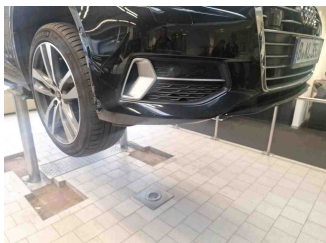

5 - Vorbereitungszeit Karosserie - Lack Vorbereitung - Ausführen

6 - Alufelge glanzgedreht hinten links - Kratzer - Pauschalbetrag

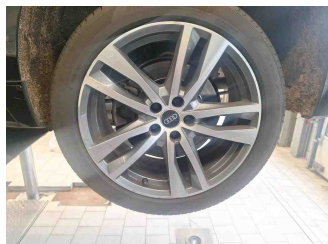

7 - Alufelge glanzgedreht hinten rechts - Kratzer - Pauschalbetrag

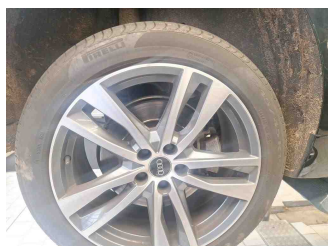

8 - Alufelge glanzgedreht vorne rechts - Kratzer - Pauschalbetrag



9 - HU/AU (Haupt-/Abgasuntersuchung) - Abgelaufen - Erneuern



10 - Reifen vorne links - Loch - Ersetzen

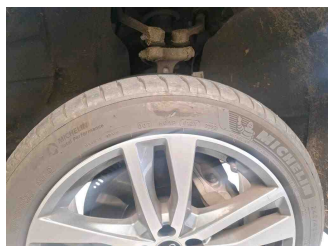

11 - Stoßfänger hinten - Kratzer - Polieren

