

**» Übersicht**

<b>Auftrags-Nr:</b>	1002150688
<b>Besichtigt am:</b>	31.10.2025 08:13
<b>Berichts-Nr:</b>	9334719
<b>FIN:</b>	VSSZZZKL1PR011926

Fahrzeugansicht - diagonal  
vorne linksFahrzeugansicht - diagonal  
hinten rechtsInnenraum - Cockpit mit  
Laufleistung

## » Fahrzeugdaten

<b>Fahrzeugkategorie:</b>	Personenkraftwagen
<b>Fahrzeugart:</b>	Limousine
<b>Hersteller:</b>	Cupra
<b>Modell:</b>	Leon
<b>HSN / TSN:</b>	7593 / ARQ
<b>Erstzulassungsdatum:</b>	24.10.2022
<b>Laufleistung:</b>	35.583 km
<b>Nachweis Kilometerstand:</b>	
<b>Farbe:</b>	"Nevada" Weiss
<b>Farbe Dach:</b>	"Nevada" Weiss
<b>Antriebsart:</b>	Frontantrieb
<b>Motorisierung/Kraftstoff:</b>	Hybrid Benzin
<b>Hubraum:</b>	1.400 ccm
<b>Leistung:</b>	110 kW (150 PS)
<b>Fahrzeuglänge:</b>	4.642 mm
<b>Fahrzeughöhe:</b>	1.450 mm
<b>Fahrzeugbreite:</b>	1.799 mm
<b>Zulässiges Gesamtgewicht:</b>	2.070 kg
<b>Radstand:</b>	2.686 mm
<b>Anzahl Achsen:</b>	2
<b>Zylinder:</b>	4
<b>Schadstoffklasse:</b>	Euro 6
<b>Anzahl Türen:</b>	4
<b>Anzahl Sitze:</b>	5
<b>Getriebe:</b>	Automatik 6-Gang
<b>Polsterart:</b>	Stoff
<b>Interieurfarbe:</b>	Titanschwarz - Palomino-Braun
<b>Anzahl vorhandene Schlüssel:</b>	2

## » Dokumente & Wartung

<b>Nächste HU:</b>	10.2025
<b>Zulassungsbescheinigung (ZBT1 Original) vorhanden:</b>	Nein
<b>Zulassungsbescheinigung entgegengenommen:</b>	Nein
<b>Kennzeichen entgegengenommen:</b>	Keine
<b>Wartungsheft:</b>	Digital
<b>Wartungsnachweis:</b>	Vollständig
<b>Datum der letzten Wartung:</b>	21.10.2025
<b>Km-Stand bei letzter Wartung:</b>	35.532 km
<b>Restlauf bis Service:</b>	167 Tag(e)

## » Fahrzeugausstattung

"Vision Plus"-Paket: Rückfahrkamera + Parklenkassistent  
(inkl. Sensoren vorn und hinten)

2 Leseleuchten vorn, 2 hinten

4 Zyl. Ottomotor 1,4L Aggr. 04E.C

4-Zyl.-Benzinmotor 1,4 l/110 kW Hybrid TSI, Systemleistung  
150 kW Grundmotor: TH8/T9D, e-Hybrid

6-Gang-Automatikgetriebe A6

Abgaskonzept, EU6 AP

Abwicklung Serie

Adaptive Fahrwerksregelung mit kontinuierlicher Bedienung

Airbag FS und BFS, ohne Knieairbag, mit BFS-Deaktivierung

Aktivkohlebehälter (EVAP)

Ambientelicht Ausführung 2

Angehobener Ladeboden hinten

Antenne nur für FM Empfang, Diversity

Armaturentafel Standard

Aufkleber/Schilder, deutsch-französisch-holländisch

Auspark- und Spurwechselassistent und Ausstiegswarner

Außen-Sound, Soundbox ohne Deaktivierung (Ausführung 1)

Außenspiegel elektrisch anklappbar/- einstellbar, beheizbar,  
mit Beifahrerspiegelabsenkung

Außenspiegel Fahrerseite konvex, Beifahrerseite konvex

Außenspiegelgehäuse lackiert

Automatische Distanzregelung (mit follow to stop) und Speed-  
Limiter

Batterie 380A (59Ah) EFB+

Batterie/Generator Kapazität Standard

Bauteilesatz ohne länderspezifische Bauvorschrift

Betriebserlaubnis Nachtrag

Betriebsspannung 12 V

Bordliteratur in Deutsch

Bordwerkzeug

BRS für Fahrzeuge mit E-Antrieb (ESC und eBKV)

Chrom-Paket

Climatronic ( 3-Zonen ) mit Klimabedienteil hinten

Dämpfung hinten, Sportausführung

Dämpfung vorn

Datenträger für EU, integriert

DC/DC Wandler 3,0 KW

Dekor-Einlagen für Konsole

Differenzialsperre ( XDS ) Dynamische Traktions Hilfe

Digitaler Radioempfang

Dreip.Automatikgurte hinten außen mit ECE-Label

Dreip.Automatikgurte vo.m.Gurtstraffer ohne Höheneinstellung

Dreipunkt-Automatikgurt für mittleren Fondsitz

Einbau Differenzierung für Getriebe "DQ400" -- Fahrzeugteile -  
-

Einstiegleisten in den Türausschnitten (beleuchtet)

Einton-Signalhorn

Embleme

E-Motor (Hybrid) Systemleistung 150KW Aggr. 0EC.A / 0EK.A

Entriegelung Heckklappe/Deckel hinten von außen

Entriegelung Hintersitz Standard

Extern, USB Typ-C Datenbuchse(n) und Ladebuchse(n)

Fahrzeuge ohne besonderen Produktaufwer-  
tungsmaßnahmen

Fahrzeugklassen-Differenzierung -5FN-

Federbereich 42 nur Einbausteuerung keine Bedarfsprognose

Fensterheber mit Komfortschaltung und Abschaltsicherung,  
elektrisch

Fernlichtassistent

Fertigungsablauf Standard

Feststellbremse

Formteilhimmel ungeteilt

FPK-Medium

Front Assist mit Warnen und Bremsen auf Fahrzeuge,  
Fußgänger und Radfahrer

Frontantrieb

FULL LINK für Radio-Navigationssystem "Media System +",  
10"

Fußhebelwerk

Gepäckraumabdeckung, klappbar

Gepäckraumauskleidung mit Staufächern

Gepäcktaschen an Rückenlehnen

Gewichtsbereich 8 nur Einbausteuerung keine  
Bedarfsprognose

Gurtkontrolle, E-Kontakt vorn und hinten, optisch und  
akustisch

Heckscheiben-Wisch-Waschanlage mit Intervallschaltung

Heckspoiler

Höheneinstellung, manuell, für Vordersitze

Hybrid-Antriebssystem PHEV

Instrumenteneinsatz, Anzeige in KM/H

Kabel für Wechselstrom-Ladestation (Mode 3)

Kältemittel R1234yf

Kein Sonderfahrzeug, Standard-Ausführung

Keine Aktionsausführung

Kennzeichenträger vorn (groß)

Kindersitzverankerung für Kindersitzsystem I-Size, 2 x top  
tether und Kindersitzverankerung vorn BF-Seite

Klappbare Haltegriffe, mehrteilig

Klimakomfortscheibe	Ohne Fußmatten
Komfort-Sportausstattung CUPRA Mid	Ohne Head-Up Display
Komforttelefonie mit LTE und Wireless charging	Ohne Individualeinbau
Kompensor Ausf. 1	Ohne Lehnenentriegelung für Vordersitze
Kopfstütze für Vordersitz	Ohne Schalthebelknopf/-Griff
Kopfstützen hinten (3 Stück)	Ohne Scheinwerferreinigungsanlage, ohne Waschwasser- Standanzeige
Kraftstoffsystem Otto-Einspritzer	Ohne Schriftzugsatz (ohne Typbezeichnung)
Kurzheck Leon 5-Türer	Ohne Sitzbelüftung/Massagesitze
Ladekabel Mode 2 Typ2 / E+F (10A)	Ohne Sonderspezifikationen
Ladekabel Mode3 Typ2 3 16A	Ohne Steckdose
Landesverkaufsprogramm Deutschland	Ohne Systeme für den Fahrzeugzugang
Lautsprecher, vorn und hinten	Ohne Tilgergewicht Lenkrad
LED- Hauptscheinwerfer mit Linse	Ohne Trennwand
Ledermultifunktionslenkrad, beheizbar mit Tiptronic	Ohne Überführungsausrüstung
Leichtmetallräder 7 1/2J x 18	Ohne Verbandmaterial, ohne Warndreieck
Lendenwirbelstütze, manuell einstellbar in Vordersitzlehnen	Ohne Vorbereitung für VTS (Vehicle-Tracing System)
Leuchtwertenregulierung, autom. dynamisch (reguliert sich im Fahrbetrieb)	Ohne Wärmespeicher/Zusatzheizung
Linkslenker	Ohne zus. Geräuschdämpfungsmaßnahmen für Innenraum
Mirror Link plus Wireless "App" plus RSE (Vorbereitung)	Ohne zus. Karosserieabdeckungen seitlich (Steinschlagschutz)
Mit Ausweichunterstützung mit Abbiegeassistent	Ohne zus. Triebwerks-Unterschutz
Mit erweitertem Sicherheitssystem (PreCrash Basic und Front)	Ohne Zusatz-/Standheizung
Mit Multifunktionskamera	Ohne zusätzliche Bereifung
Mit Projektionsleuchte (Spiegel)	Online-Dienst, mit OCU, mit Head Unit Codierung, ohne WFS- Verbund
Mit Rückfahrkamerasystem (Ausf.2)	Optionsinfotainment (MIB3) (Ausführung2)
Mit Verkehrszeichenerkennung	Pannenset
Mittelarmlehne vorn	Parklenkassistent
Modul Boden hinten Ausführung 1	Privater Notruf
Müdigkeitserkennung	Radschrauben mit Diebstahlsicherung (nicht abschließbar)
Navigationsgerät-High	Radstand
Nebelscheinwerfer	Rechtsverkehr
Nebelschlussleuchte	Regionscode " ECE " für Radio
Nicht Heissland	Reifen 225/40 R18 92Y xl
Nichtraucherausführung	Reifen ohne Festlegung der Reifenmarke
Ohne Anhängervorrichtung	Reifendruckkontrolle
Ohne beheizbare Scheibenwaschdüsen	Rücksitzbank ungeteilt, Lehne geteilt umlegbar mit Mittelarmlehne
Ohne Berg-Anfahr/ Abfahrhilfe/ Komfort- fahrhilfe	Safe & Driving XL (für Navigationssystem)
Ohne besondere Karosseriemaßnahmen	SBBR-Leuchte in LED-Technik
Ohne Car2X	Scheiben seitlich in Wärmeschutzver- glasung, ab B-Säule und hinten dunkel eingefärbt
Ohne connect Paket 1	Scheibenbremsen hinten
Ohne Dacheinsatz (Volldach)	Scheibenbremsen vorn
Ohne Dachreling / Dachlastträger	Scheibenwischer-Intervallschaltung mit Licht/Regensensor
Ohne Feuerlöscher	

Schlüsselloses Schließ- und Startsystem "Keyless Advanced"  
ohne Safesicherung

Schublade unter dem linken Vordersitz

Seitenairbag vorn, mit Kopfairbag und Interaktionsairbag vorn

Serienkraftstoff-Erstbefüllung

Serviceanzeige 15000 km oder 1 Jahr ( fest )

Servolenkung, geschwindigkeitsabhängig (Servotronic) mit  
Lenkhubeinschränkung

Sicherheitsinnenspiegel automatisch abblendbar

Sitzbezüge in Stoff

Sitzheizung für Vordersitze getrennt regelbar

Sonnenblenden mit Spiegel, beleuchtet, mit Airbag-Label auf  
Sonnenblende und B-Säule

Spezielles Typschild für EG für M1-Pkw

Sportsitze vorn

Sprachsteuerung

Spurhalteassistent plus Emergency Assist und Stauassistent

Stabilisator hinten

Stabilisator vorn

Standardelektrik

Standard-Klimazonen

Start/Stopp-Anlage mit Rekuperation

Stoßfänger Sport

Tagesfahrlicht mit Assistenzfahrlicht u. Coming- u. Leaving-  
home Funktion automatisch

Transportschutzfolie (Mindestschutz) mit zus.  
Transportschutzmaßnahmen

Tür und Seitenverkleidung Teilleider

Typprüfland Deutschland

Typzeichen und Firmenemblem

UWB fähiges Land und Trägerfrequenz 433,92 bis 434,42Mhz

Variante Grundausstattung

Verbau der Startbatterie hinten, ohne zweite Batterie

Vier-Lenkerachse

Voll-LED: LED-Scheinwerfer und -Heckleuchten, autom.  
Leuchtweitenreg., Welcome Light, Coming/Leaving Home

Wartungsintervallverlängerung

Wegfahrsperre elektronisch

Werksinterne Steuerung Selbstabholer

Winterpaket: beheizbare Vordersitze

Zierleisten schwarz

## » Bereifung

### MONTIERTE BEREIFUNG

Hersteller	Ort	Position	Typ	Felge	Dimension	Profiltiefe
Bridgestone	Vorne	Links	Sommer	Aluminium	225/40 R 18 92 Y	0,0 mm
Bridgestone	Vorne	Rechts	Sommer	Aluminium	225/40 R 18 92 Y	0,0 mm
Bridgestone	Hinten	Links	Sommer	Aluminium	225/40 R 18 92 Y	5,0 mm
Bridgestone	Hinten	Rechts	Sommer	Aluminium	225/40 R 18 92 Y	5,0 mm

Reifen zulässig: Ja  
Reifen verkehrssicher: Nein

### ERSATZ-/NOTRAD & ZUBEHÖR

Tirefit vorhanden: Ja  
Tirefit Ablaufdatum: 06.2026  
Kompressor vorhanden: Ja

**» Wertmindernde Faktoren**

Nr	Bauteil	Schadensbeschreibung	Reparaturempfehlung
1	Achsvermessung	Abweichend vom Auslieferungszustand/-umfang	Werkstattdiagnose erforderlich Schadenserweiterung möglich
2	Reifen vorne links	Außerhalb Toleranzbereich	Ersetzen
3	Reifen vorne rechts	Außerhalb Toleranzbereich	Ersetzen

**» Gebrauchsspuren**

Nr	Bauteil	Schadensbeschreibung	Reparaturempfehlung
1	Stoßfänger vorne	Steinschlag	Akzeptabel (Gebrauchsspur)

**» Merkantile Wertminderung**

<b>Vorschäden bekannt:</b>	Nein
<b>Vorschäden feststellbar:</b>	Nein
<b>Nachlackierungen vorhanden:</b>	Nein
<b>Lackschichtdickenmessung durchgeführt:</b>	Ja - ohne Auffälligkeiten/Abweichungen

**ERGEBNISSE DER LACKSCHICHTDICKENMESSUNG**

Die Messwerte lagen im üblichen Bereich.

Pro Bauteil wurden mindestens 3 Messungen durchgeführt.



**» Hinweise zum Zustandsbericht****Angaben zum Auftrag und zum  
Bewertungsumfang:**

Es wurde der Auftrag erteilt, einen Zustandsbericht über das beschriebene Fahrzeug zu erstellen.

Die Fahrzeugzustandsbewertung erfolgte auftragsgemäß auf Basis der vom Auftraggeber vorgegebenen Standards für Fahrzeugbewertungen. Die Feststellungen im Einzelfall trifft der Sachverständige aufgrund eigener Sachkunde und nach eigenem sachverständigen Ermessen.

**Fahrzeug-Identifizierung:**

VSSZZZKL1PR011926

FIN abgelesen und stimmt mit Unterlagen überein

**Allgemeinzustand:**

Gepflegter Allgemeinzustand

**Besichtigungsbedingungen:**

Ausreichend

**Hebebühne/Hubmittel benutzt:**

Ja

**Motorenlauf durchgeführt:**

Ja

**Fahrprobe durchgeführt:**

Ja

## » Sonstige Bemerkungen

Vorliegendes Exemplar wurde auf elektronischem Wege erzeugt. Es ist ohne Originalunterschrift gültig.

### Zusätzliche Hinweise zum Zustandsbericht:

(31.10.2025 08:13)      Das Fahrzeug wird vom Autohaus abgemeldet.

## » Ansichtsfotos



Fahrzeugansicht - diagonal  
vorne links



Fahrzeugansicht - diagonal  
vorne rechts



Fahrzeugansicht - diagonal  
hinten links



Fahrzeugansicht - diagonal  
hinten rechts



Innenraum - Cockpit mit  
Lauffleistung



Seitenansicht - Schweller links

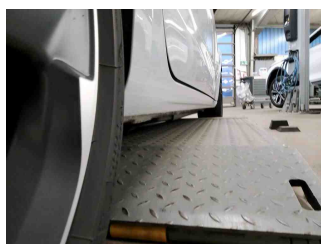

Seitenansicht - Schweller rechts



Fahrzeug -  
Typenschild/Fahrgestellnummer



Räder - Rad montiert vorne  
links

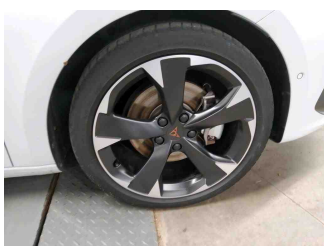

Räder - Rad montiert vorne  
rechts



Räder - Rad montiert hinten  
links



Räder - Rad montiert hinten  
rechts



Innenraum - Mittelkonsole



Fahrzeug - Motorraum offen

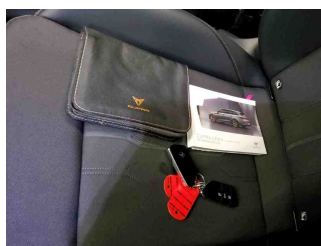

Equipment - Boardmappe/  
Securitybag

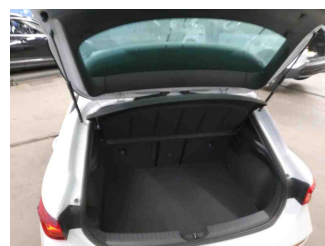

Innenraum - Kofferraum

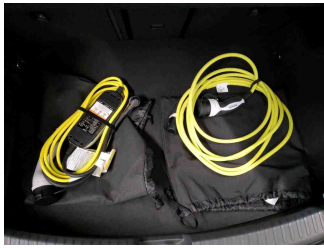

Equipment - Ladeequipment

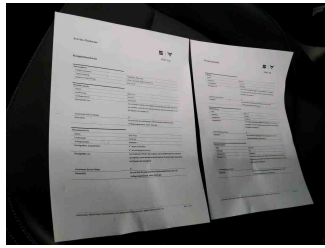

Fahrzeug - Serviceunterlagen /  
Wartungsnachweis



Innenraum - vorne

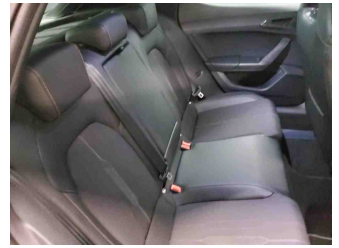

Innenraum - hinten

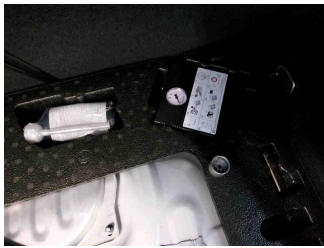

Räder - Haltbarkeitsdatum  
Tirefit



Unterbodenscan



Innenraum -  
Navigationsgerät/Radio

## » Beschädigungsfotos

### WERTMINDERNDE FAKTOREN

1 - Achsvermessung - Abweichend vom Auslieferungszustand/-umfang - Werkstattdiagnose erforderlich  
Schadenserweiterung möglich

Kommentar

Achsvermessung wegen Reifenbild vorne

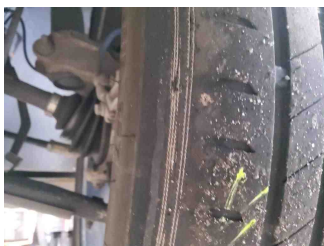
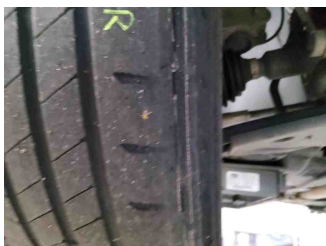

2 - Reifen vorne links - Außerhalb Toleranzbereich - Ersetzen

Kommentar

Reifen Einseitig abgefahren

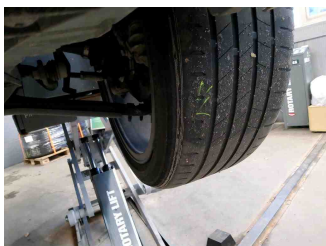

3 - Reifen vorne rechts - Außerhalb Toleranzbereich - Ersetzen

Kommentar

Reifen vorne rechts Einseitig abgefahren

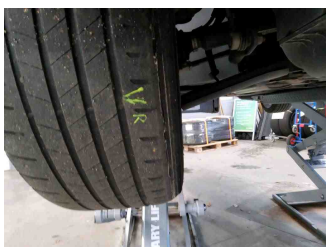

### GEBRAUCHSSPUREN

1 - Stoßfänger vorne - Steinschlag - Akzeptabel (Gebrauchsspur)

