

» Übersicht

Auftrags-Nr: 1002185976
Besichtigt am: 14.11.2025 13:07
Berichts-Nr: 9447311
FIN: WVGZZZ5NZMM057344



Fahrzeugansicht - diagonal
vorne links



Fahrzeugansicht - diagonal
hinten rechts



Innenraum - Cockpit mit
Laufleistung

» Fahrzeugdaten

Fahrzeugkategorie:	Personenkraftwagen
Fahrzeugart:	SUV
Hersteller:	Volkswagen
Modell:	Tiguan
HSN / TSN:	0603 / CLD
Erstzulassungsdatum:	12.03.2021
Laufleistung:	168.326 km
Nachweis Kilometerstand:	
Farbe:	Pure White
Farbe Dach:	Pure White
Antriebsart:	Allrad
Motorisierung/Kraftstoff:	Diesel
Hubraum:	2.000 ccm
Leistung:	147 kW (200 PS)
Fahrzeuglänge:	
Fahrzeughöhe:	
Fahrzeugbreite:	
Zulässiges Gesamtgewicht:	
Radstand:	
Anzahl Achsen:	2
Zylinder:	4
Schadstoffklasse:	Euro 6
Anzahl Türen:	4
Anzahl Sitze:	5
Getriebe:	Automatik 7-Gang
Polsterart:	Stoff
Interieurfarbe:	Magnetitgrau-Titanswarz-Kristallgrau/ Titanswarz/Schwarz/Titanswarz
Anzahl vorhandene Schlüssel:	2

» Dokumente & Wartung

Nächste HU:	05.2026
Zulassungsbescheinigung (ZBT1 Original) vorhanden:	Ja
Zulassungsbescheinigung entgegengenommen:	Ja
Kennzeichen entgegengenommen:	Beide
Wartungsheft:	Digital
Wartungsnachweis:	Nicht prüfbar
Datum der letzten Wartung:	
Km-Stand bei letzter Wartung:	
Restlauf bis Service:	14.100 KM

» Fahrzeugausstattung

"Business Premium"-Paket

"Easy Open & Close" - Heckklappe mit sensorgesteuerter Öffnung und Schließung, mit Fernentriegelung

12-V-Steckdose an der Mittelkonsole hinten und im Gepäckraum

2 LED-Leseleuchten vorn und 2 hinten

2 USB-C-Schnittstellen vorn, 1 USB-C-Ladebuchse an der Mittelkonsole hinten

3 Kopfstützen hinten

4 Leichtmetallräder "Suzuka" 8,5 J x 20 in Schwarz

4-Zylinder-Dieselmotor 2,0 l

4-Zylinder-Dieselmotor 2,0 l TDI, 147 kW

7-Gang-Automatikgetriebe oder DSG für Allrad Beachtung: Fam. EDF

Abdeckungen für Leichtmetallräder

Abgasnorm EU6 AP

Ablagefach mit Deckel auf der Instrumententafel

Adaptive Fahrwerksregelung DCC

Adaptive Fahrwerksregelung DCC inkl. Fahrprofilwahl

Airbag für Fahrer und Beifahrer, mit Beifahrerairbag-Deaktivierung, inkl. Knie-Airbag auf Fahrer- & Beifahrerseite

AirStop®-Reifen 255/40 R 20

Allradantrieb 4MOTION

Ambientebeleuchtung (1-farbig), in den Türdekoren

Anhängerrangierassistent "Trailer Assist" inkl. Parklenkassistent "Park Assist" und Rückfahrkamera "Rear View"

Anhängerrangierassistent "Trailer Assist" inkl. Parklenkassistent "Park Assist" und Einparkhilfe

Anhängervorrichtung anklappbar, mit elektrischer Entriegelung

App-Connect inkl. App-Connect Wireless für Apple CarPlay und Android Auto

Außenspiegel auf Fahrerseite asphärisch

Außenspiegel elektrisch einstell-, anklapp- und beheizbar, mit Beifahrerspiegelabsenkung

Außenspiegel rechts, konvex

Außenspiegelgehäuse schwarz

Automatische Distanzregelung ACC "stop & go", mit Geschwindigkeitsbegrenzer

Batterie 380A (68Ah)

Batterie/Generator Kapazität Standard

Bauteilesatz ohne länderspezifische Bauvorschrift

Beifahrersitzlehne komplett umklappbar

Bergabfahrassistent

Betriebserlaubnis Nachtrag

Betriebsspannung 12 V

Bordliteratur in Deutsch

Bordwerkzeug

Chrom-Applikationen an Spiegeleinstell

-, Fensterheberschaltern, Türzuziehgriffen; Türinnenbetätigung in Chrom matt

Dachhimmel schwarz

Dachreling schwarz

Dämpfung hinten

Dämpfung vorn

Dekoreinlagen "Dark Grid" für Instrumententafel und Türverkleidungen vorn

Diebstahlwarnanlage mit Innenraumüberwachung, Back-up-Horn und Abschleppschutz

Digital Cockpit Pro, mehrfarbig, verschiedene Info-Profile wählbar

Digitaler Radioempfang DAB+

Diversity-Antenne für FM-Empfang

Doppelkupplungsgetriebe DQ381

Doppelton-Signalhorn

Drehstromgenerator 180 A

Dreipunkt-Automatisches Sicherheitsgurt für mittleren Rücksitzplatz

Dreipunkt-Automatisches Sicherheitsgurte mit Gurtstraffer für die äußeren Rücksitzplätze

Dreipunkt-Automatisches Sicherheitsgurte vorn mit Höheneinstellung und Gurtstraffer

Dynamische Fernlichtregulierung "Dynamic Light Assist"

ECO-Funktion

Einstiegsleisten vorn in Aluminium, mit "R-Line"-Logo

Elektronische Parkbremse inkl. Auto-Hold-Funktion

Elektronisches Stabilisierungsprogramm mit Gegenlenkunterstützung, ABS, ASR, EDS, MSR und Spannungstabilisierung

Entfall Ablagefach im Dachhimmel

Entfall des Schriftzugs für die Motorbezeichnung auf der Gepäckraumklappe

Entfall Tire Mobility Set

Fahrerassistentpaket "Plus"

Fahrlichtschaltung automatisch, mit Tagfahrlicht, "Leaving home"-Funktion und manueller "Coming home"-Funktion

Fahrzeuge ohne besonderen Produktaufwertungsmaßnahmen

Fahrzeugklassen-Differenzierung -55N-

Federbereich 06 nur Einbausteuerung keine Bedarfsprognose

Fernentriegelung für Rücksitzlehne

Fertigungsablauf Mexiko

Frontscheibe drahtlos beheizbar und infrarot-reflektierend

Frontscheibe in Verbundsicherheitsglas, drahtlos beheizbar und infrarot-reflektierend

Fußgängererkennung

Gepäcknetz

Gepäckraumabdeckung

Gepäckraumauskleidung in Textil	Netztrennwand
Gepäckraumbelichtung zusätzlich, herausnehmbar und als Taschenlampe nutzbar	Nicht Heissland
Gepäckraumboden in 2 Stufen höheneinstellbar	Nichtraucherausführung - Ablagefach und 12-V-Steckdose vorn
Gewichtsbereich 21 nur Einbausteuerung keine Bedarfsprognose	Normal-Lackierung
Halterung für Verbandkasten/Warndreieck	Notbremsassistent "Front Assist" (für automatische Distanzregelung ACC bis 210 km/h)
Head-up-Display	Notruf-Service; keine Registrierung notwendig, Dienst ist bei Auslieferung aktiviert
Heckspoiler im "R"-Styling in Schwarz	Ohne 2. Batterie
Innenspiegel automatisch abblendend	Ohne Ablagenpaket/box
ISOFIX-Halteösen zur Befestigung von 2 Kindersitzen auf den Rücksitzen, auch für i-Size-Kindersitze	Ohne Aktivkohlebehälter mit SCR
Kältemittel R1234yf	Ohne alternativ-Antriebssystem
Kein Sonderfahrzeug, Standard-Ausführung	Ohne Aufkleber und Embleme
Keine Aktionsausführung	Ohne besondere Karosseriemaßnahmen
Kennzeichenbeleuchtung in LED-Technik	Ohne Elektrische Lenksäulenverriegelung (ELV)
Kennzeichenträger vorn und hinten (ECE)	Ohne Feuerlöscher
Klapptische an den Rückseiten der Vordersitze	Ohne Garagentoröffner
Klimaanlage "Air Care Climatronic" mit Aktiv-Kombifilter, Bedienungselementen hinten und 3-Zonen-Temperaturregelung	Ohne Ladedose
Kombi-Instrument mit elektronischem Tachometer, Kilometer- und Tageskilometerzähler, Drehzahlmesser	Ohne Ländercode (kein DVD-Player im FZG)
Kopfairbagsystem für Front- und Fondpassagiere inkl. Seitenairbags vorn	Ohne Sitzbelüftung/Massagesitze
Kraftstoffsystem Diesel	Ohne spezielle Aufkleber/Schilder
Kühlergrill	Ohne Überführungsausrüstung
Kurzheck	Ohne Wärmespeicher/Zusatzheizung
Landesverkaufsprogramm Deutschland	Ohne zus. Triebwerks-Unterschutz
LED-Rückleuchten dunkelrot	Ohne zusätzliche Bereifung
LED-Scheinwerfer mit LED-Tagfahrlicht und Kurvenfahrlicht	Online-Dienst, mit OCU, mit Head Unit Codierung, ohne WFS-Verbund
Leergewichtsbereich Standard	Panorama-Ausstell-/Schiebedach mit Panoramadach hinten
Lendenwirbelstützen vorn	Panorama-Ausstell-/Schiebedach mit Panoramadach hinten
Leuchte im Fußraum vorn	Pedale in Edelstahl gebürstet
Leuchtweitenregulierung dynamisch, mit dynamischem Kurvenfahrlicht	Proaktives Insassenschutzsystem in Verbindung mit "Front Assist"
Linkslenker	Progressivlenkung
Make-up-Spiegel beleuchtet in den Sonnenblenden	Radio
Mit Individualeinbau	Radsicherungen mit erweitertem Diebstahlschutz
Mit zusätzlichen Transportschutz- Maßnahmen	Radstand
Mittelarmlehne vorn	Rechtsverkehr
Motorenstart Standard	Regensensor
Müdigkeitserkennung	Regionscode " ECE " für Radio
Multifunktionskamera	Reifen ohne Festlegung der Reifenmarke
Navigationssystem "Discover Pro" inkl. "Streaming & Internet"	Reifendruck-Kontrollsystem
Navigationssystem "Discover Pro" inkl. "Streaming & Internet"	R-Line "Black Style", Volkswagen R
Nebelscheinwerfer und Abbiegelicht	R-Line Multifunktions-Sportlenkrad in Leder, mit Schaltwippen
Nebelschlussleuchte	Rücksitzbank asymmetrisch teilbar; längs verschieb- und klappbar; mit Durchlademöglichkeit und Mittelarmlehne
	Schalthebelknopf in Leder

Scheibenbremsen hinten	Warnleuchte für Waschwasserstand
Scheibenbremsen vorn	Warnton und -leuchte für nicht angelegte Gurte vorn und hinten
Scheibenwaschdüsen vorn automatisch beheizt	Wartungsintervallverlängerung
Scheinwerfer-Reinigungsanlage	Zierleisten schwarz
Schlüsselloses Schließ- und Startsystem "Keyless Access" mit Safe-Sicherung	
Schubladen unter den Vordersitzen	
Seitenscheiben hinten und Heckscheibe abgedunkelt, zu ca. 90 % lichtabsorbierend	
Seitenschutzleiste	
Serienkraftstoff-Erstbefüllung	
Serviceanzeige 30000 km oder 2 Jahre (flexibel)	
Sicherheitsoptimierte Kopfstützen vorn, längs- und höheneinstellbar	
Sitzmittelbahnen der Vordersitze und der äußeren Rücksitze in Stoff "Race", -innenwangen in Mikrofaser "San Remo"	
Soundsystem "DYNAUDIO Excite Surround", 8+1 Lautsprecher, 400 W Gesamtleistung, digitaler 16-Kanal-Verstärker, Subwoofer	
Spezielles Typschild für EG für M1-Pkw	
Sport-Ausstattung	
Sprachbedienung	
Spurwechselassistent "Side Assist Plus" inkl. Spurhalteassistent "Lane Assist" und Ausparkassistent	
Stabilisator hinten	
Stabilisator vorn	
Standard-Klimazonen	
Standheizung und -lüftung mit Funkfernbedienung und Vorwähluhr	
Standheizung und -lüftung mit Funkfernbedienung und Vorwähluhr	
Start-Stopp-System mit Bremsenergie-Rückgewinnung	
Stoßfänger in Wagenfarbe, im "R-Line"-Styling	
Suzuka 8,5 J x 20 in Schwarz, Volkswagen R, AirStop®-Reifen 255/40 R 20	
Telefonschnittstelle "Comfort" mit induktiver Ladefunktion	
Textilfußmatten vorn und hinten	
Top-Komfortsitze vorn	
Trägerfrequenz 433,92 bis 434,42 MHz	
Tür und Seitenverkleidung Schaumfolie, Insert in Kunstleder	
Typgenehmigung nach WLTP AP (neuer Prüfzyklus)	
Typprüfland Deutschland	
Umgebungsansicht "Area View" inkl. Rückfahrkamera "Rear View"	
Variante co2	
Verbandtasche, Warndreieck und Warnweste	
Verkehrszeichenerkennung	
Vorbereitet für "We Connect" und "We Connect Plus"	
Vordersitze beheizbar	
Vordersitze mit Höheneinstellung	

» Bereifung**MONTIERTE BEREIFUNG**

Hersteller	Ort	Position	Typ	Felge	Dimension	Profiltiefe
Pirelli	Vorne	Links	Sommer	Aluminium	255/40 R 20 101 V	7,0 mm
Pirelli	Vorne	Rechts	Sommer	Aluminium	255/40 R 20 101 V	7,0 mm
Pirelli	Hinten	Links	Sommer	Aluminium	255/40 R 20 101 V	6,0 mm
Pirelli	Hinten	Rechts	Sommer	Aluminium	255/40 R 20 101 V	6,0 mm

Reifen zulässig: Ja**Reifen verkehrssicher:** Ja**ZUSÄTZLICHE BEREIFUNG**

Derzeit befinden sich ein oder mehrere Reifen im Fahrzeug, die nicht zum Lieferumfang gehören.

ERSATZ-/NOTRAD & ZUBEHÖR**Bordwerkzeug vorhanden:** Ja

» Wertmindernde Faktoren

Nr	Bauteil	Schadensbeschreibung	Reparaturempfehlung
1	Heckklappe	Delle(n) und Kratzer	Instandsetzen + lackieren
2	Vorbereitungszeit Metall-Lackierung	Lack Vorbereitung	Ausführen
3	Stoßfänger hinten	Kratzer	Smart Repair
4	Stoßfänger vorne links	Kratzer	Smart Repair
5	Einstiegsschweller hinten links	Delle(n)	Kaltdrücken

» Gebrauchsspuren

Nr	Bauteil	Schadensbeschreibung	Reparaturempfehlung
1	Alufelge vorne rechts	Kratzer	Akzeptabel (Gebrauchsspur)
2	Türzierleiste hinten links	Steinschlag	Akzeptabel (Gebrauchsspur)

» Merkantile Wertminderung

Vorschäden bekannt:	Nein
Vorschäden feststellbar:	Nein
Nachlackierungen vorhanden:	Nein
Lackschichtdickenmessung durchgeführt:	Ja - ohne Auffälligkeiten/Abweichungen

Nr	Bauteil	Schadensbeschreibung	Reparaturstatus	Reparaturkosten
1	Andere	Vollkaskoschaden		€ 1.938,98
2	Andere	Teilkaskoschaden		€ 1.424,09
3	Andere	Teilkaskoschaden		€ 1.346,47
4	Andere	Teilkaskoschaden		€ 1.551,78
Summe (ohne MwSt.):				€ 6.261,32

ERGEBNISSE DER LACKSCHICHTDICKENMESSUNG

Die Messwerte lagen im üblichen Bereich.

Pro Bauteil wurden mindestens 3 Messungen durchgeführt.

» Hinweise zum Zustandsbericht**Angaben zum Auftrag und zum
Bewertungsumfang:**

Es wurde der Auftrag erteilt, einen Zustandsbericht über das beschriebene Fahrzeug zu erstellen.

Die Fahrzeugzustandsbewertung erfolgte auftragsgemäß auf Basis der vom Auftraggeber vorgegebenen Standards für Fahrzeugbewertungen. Die Feststellungen im Einzelfall trifft der Sachverständige aufgrund eigener Sachkunde und nach eigenem sachverständigen Ermessen.

Fahrzeug-Identifizierung:

WVGZZZ5NZMM057344

FIN abgelesen und stimmt mit Unterlagen überein

Allgemeinzustand:

Verschmutzt

Besichtigungsbedingungen:

Ausreichend

Hebebühne/Hubmittel benutzt:

Ja

Motorenlauf durchgeführt:

Ja

Fahrprobe durchgeführt:

Nein

» Sonstige Bemerkungen

Vorliegendes Exemplar wurde auf elektronischem Wege erzeugt. Es ist ohne Originalunterschrift gültig.

» Ansichtsfotos



Fahrzeugansicht - diagonal vorne links



Fahrzeugansicht - diagonal vorne rechts



Fahrzeugansicht - diagonal hinten links



Fahrzeugansicht - diagonal hinten rechts

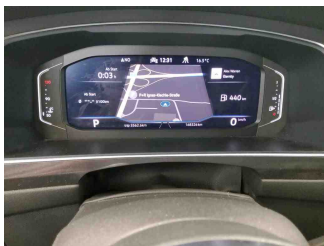

Innenraum - Cockpit mit Laufleistung



Equipment - Bordwerkzeug

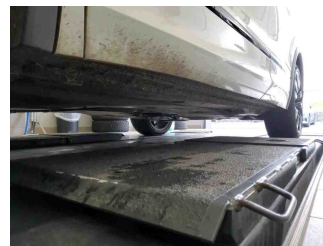

Seitenansicht - Schweller links



Seitenansicht - Schweller rechts



Fahrzeug - Typenschild/Fahrgestellnummer



Räder - Rad montiert vorne links



Räder - Rad montiert vorne rechts

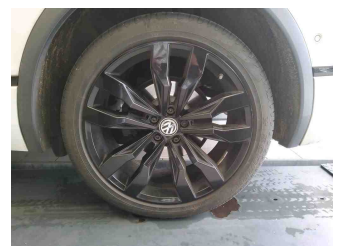

Räder - Rad montiert hinten links



Räder - Rad montiert hinten rechts



Innenraum - Mittelkonsole



Fahrzeug - Motorraum offen

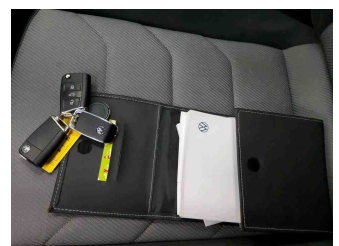

Equipment - Boardmappe/ Securitybag



Innenraum - Kofferraum

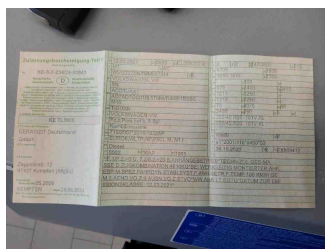

Fahrzeug - abgegebene ZB1

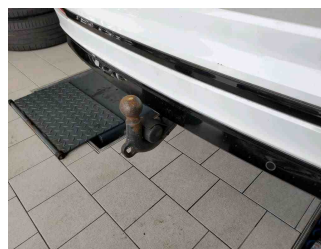

Equipment - Anhängerkupplung



Fahrzeug - Serviceunterlagen / Wartungsnachweis

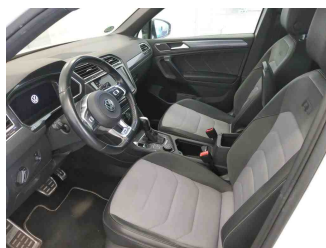

Innenraum - vorne



Innenraum - hinten



Unterbodenscan



Innenraum - Navigationsgerät/Radio

» Beschädigungsfotos

WERTMINDERNDE FAKTOREN

1 - Heckklappe - Delle(n) und Kratzer - Instandsetzen + lackieren

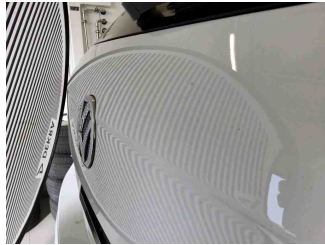

2 - Vorbereitungszeit Metall-Lackierung - Lack Vorbereitung - Ausführen

3 - Stoßfänger hinten - Kratzer - Smart Repair

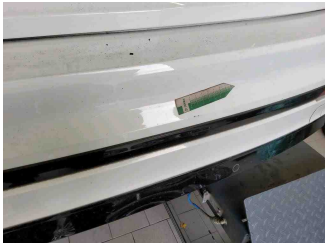

4 - Stoßfänger vorne links - Kratzer - Smart Repair



5 - Einstiegsschweller hinten links - Delle(n) - Kaltdrücken

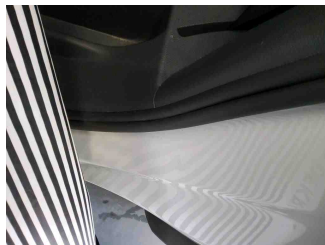
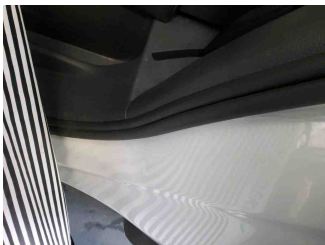

GEBRAUCHSSPUREN

1 - Alufelge vorne rechts - Kratzer - Akzeptabel (Gebrauchsspur)

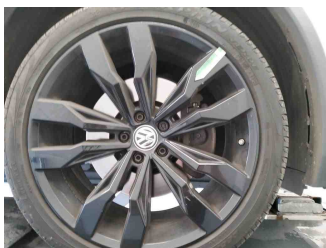

2 - Türzierleiste hinten links - Steinschlag - Akzeptabel (Gebrauchsspur)

