

» Übersicht

Auftrags-Nr: 1002174972
Besichtigt am: 12.11.2025 07:34
Berichts-Nr: 9466252
FIN: WVVZZZ3CZPE061499



Fahrzeugansicht - diagonal
vorne links



Fahrzeugansicht - diagonal
hinten rechts

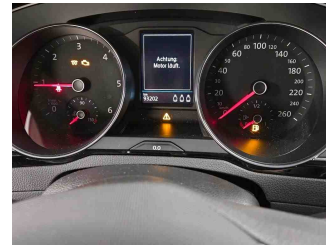

Innenraum - Cockpit mit
Laufleistung



Zustandsbericht

- Protokoll der Fahrzeugbewertung -

Berichts-Nr: 9466252
vom: 18.11.2025

» Fahrzeugdaten

Fahrzeugkategorie:	Personenkraftwagen
Fahrzeugart:	Kombi
Hersteller:	Volkswagen
Modell:	Passat
HSN / TSN:	0603 / BQS
Erstzulassungsdatum:	19.05.2023
Laufleistung:	93.202 km
Nachweis Kilometerstand:	
Farbe:	Scale Silver Metallic
Farbe Dach:	Scale Silver Metallic
Antriebsart:	Frontantrieb
Motorisierung/Kraftstoff:	Diesel
Hubraum:	2.000 ccm
Leistung:	110 kW (150 PS)
Fahrzeuglänge:	
Fahrzeughöhe:	
Fahrzeugbreite:	
Zulässiges Gesamtgewicht:	
Radstand:	
Anzahl Achsen:	2
Zylinder:	4
Schadstoffklasse:	Euro 6
Anzahl Türen:	4
Anzahl Sitze:	5
Getriebe:	Automatik 7-Gang
Polsterart:	Stoff
Interieurfarbe:	Titanschwarz/Titanschwarz/Titanschwarz
Anzahl vorhandene Schlüssel:	2

» Dokumente & Wartung

Nächste HU:	
Zulassungsbescheinigung (ZBT1 Original) vorhanden:	Nein
Zulassungsbescheinigung entgegengenommen:	Nein
Kennzeichen entgegengenommen:	Keine
Wartungsheft:	Digital
Wartungsnachweis:	Nicht prüfbar
Datum der letzten Wartung:	
Km-Stand bei letzter Wartung:	
Restlauf bis Service:	109.402 KM

» Fahrzeugausstattung

"Business Premium"-Paket inkl. Navigation
12-V-Steckdose an der Mittelkonsole hinten und im Gepäckraum
2 Becherhalter vorn mit Abdeckung
2 USB-C-Schnittstellen vorn, 1 USB-C-Ladebuchse an der Mittelkonsole hinten; Ladeleistung bis zu 45 W
230-V-Steckdose an der Mittelkonsole hinten
3 Kopfstützen hinten
4 AirStop®-Ganzjahresreifen 215/60 R 16
4 Leichtmetallräder "Sepang" 6,5 J x 16
4-Zylinder-Dieselmotor 2,0 l
4-Zylinder-Dieselmotor 2,0 l TDI, 110 kW
7-Gang-Automatikgetriebe oder DSG Beachtung: Fam. EDF
8 Lautsprecher
Abgasendrohr hinten (Standard)
Abgasnorm EU6 AP
Airbag für Fahrer und Beifahrer, mit Beifahrerairbag-Deaktivierung, inkl. Knie-Airbag auf der Fahrerseite
Airstop®-Ganzjahresreifen 215/60 R 16
Anhängervorrichtung anklappbar, mit elektrischer Entriegelung
App-Connect inkl. App-Connect Wireless für Apple CarPlay und Android Auto
Außen-Sound Standard
Außen Spiegel auf Fahrerseite asphärisch
Außen Spiegel elektrisch einstell- und beheizbar, Umfeldbeleuchtung, auf Fahrerseite automatisch abblendend
Außen Spiegel rechts, konvex
Ausströmer vorn und Lichtdreh schalter beleuchtet, mit Chromeinfassung
Automatische Distanzregelung ACC "stop & go", mit Geschwindigkeitsbegrenzer
Batterie 420A (70Ah)
Batterie/Generator Kapazität Standard
Bauteilesatz ohne länderspezifische Bauvorschrift
Beifahrersitzlehne nicht umklappbar
Berganfahrassistent
Betriebserlaubnis Nachtrag
Bordliteratur in Deutsch (Deutschland)
Bordwerkzeug
Business
Chromleisten an den Seitenfenstern
Dachhimmel in Mistralgrau
Dachreling silber eloxiert
Dämpfung hinten, Basis 1
Dämpfung vorn
Dekoreinlagen "Cross Hatch" für Instrumententafel und Türverkleidungen

Dekoreinlagen "Piano Black" für Mittelkonsole
Digitaler Radioempfang DAB+
Diversity-Antenne für FM-Empfang
Doppelkupplungsgetriebe DQ381
Doppelton-Signalhorn
Drehstromgenerator 180 A
Dreipunkt-Automatisches Sicherheitsgurt für mittleren Rücksitzplatz
Dreipunkt-Automatisches Sicherheitsgurte mit Gurtstraffer für die äußeren Rücksitzplätze
Dreipunkt-Automatisches Sicherheitsgurte vorn mit Höheneinstellung und Gurtstraffer
Einparkhilfe - Warnsignale bei Hindernissen im Front- und Heckbereich
Einstiegleisten in den Türausschnitten aus Kunststoff
Einstiegs-/Warnleuchten in LED-Technik in den Türen vorn
Elektrische Luftzusatzheizung
Elektronische Parkbremse inkl. Auto-Hold-Funktion
Elektronisches Stabilisierungsprogramm und elektromechanischer Bremskraftverstärker
Entfall des Schriftzugs für die Motorbezeichnung auf der Gepäckraumklappe
Entfall Tire Mobility Set
Fahrassistent "Travel Assist" und Spurhalteassistent "Lane Assist"
Fahrlichtschaltung automatisch, mit Tagfahrlicht, "Leaving home"-Funktion und manueller "Coming home"-Funktion
Fahrzeuge mit besonderen Produktaufwer- tungsmaßnahmen
Fahrzeugklassen-Differenzierung -3G0-
Federbereich 34 nur Einbausteuerung keine Bedarfsprognose
Fernentriegelung für Heckklappe
Fernlichtassistent "Light Assist"
Fertigungsablauf Standard
Frontantrieb
Frontscheibe in Verbundsicherheitsglas, wärme- und geräuschkundend
Fußgängererkennung
Fußhebelwerk "Standard"
Gepäckraumabdeckung auszieh- und herausnehmbar
Gepäckraumauskleidung in Textil
Gepäckraumboden aufstellbar
Gewichtsbereich 3 nur Einbausteuerung keine Bedarfsprognose
Innenleuchten mit Abschaltverzögerung und Dimmfunktion, je 2 LED-Leseleuchten vorn und hinten
Innenspiegel automatisch abblendend
ISOFIX-Halteösen zur Befestigung von 2 Kindersitzen auf den Rücksitzen, auch für i-Size-Kindersitze
Kältemittel R1234yf
Kategorie 0



Zustandsbericht

- Protokoll der Fahrzeugbewertung -

Berichts-Nr: 9466252
vom: 18.11.2025

Kein Sonderfahrzeug, Standard-Ausführung	Ohne CD/DVD für Navigation
Keine Aktionsausführung	Ohne Dacheinsatz (Voll Dach)
Kennzeichenträger vorn und hinten (ECE)	Ohne Differenzialsperre
Kindersicherung	Ohne Dynamic Drive Control
Klimaanlage "Air Care Climatronic" mit Aktiv-Kombifilter, Bedienelementen hinten und 3-Zonen-Temperaturregelung	Ohne ECO-Funktion
Knie-Airbag auf Fahrerseite, Seitenairbags und Gurtstraffer für äußere Rücksitze	Ohne Elektromotor (Hybrid)
Kombi-Instrument mit elektronischem Tachometer, Kilometer- und Tageskilometerzähler, Drehzahlmesser	Ohne Feuerlöscher
Komfortsitze vorn	Ohne Garagentoröffner
Kraftstoffsystem Diesel	Ohne Gepäck-Spinne/Netz/Tasche
Kraftstofftank mit 66 l Fassungsvermögen	Ohne Head-Up Display
Ladekantenschutz in Kunststoff	Ohne Heckspoiler
Landesverkaufsprogramm Deutschland	Ohne integriertes Mautsystem
LED-Leuchte im Fußraum vorn	Ohne Kindersitz
LED-Nebelscheinwerfer und Abbiegelicht	Ohne Ladedose
LED-Rückleuchten	Ohne Ladekabel
LED-Scheinwerfer mit Tagfahrlicht	Ohne Oberflächenschutz mit zusätzlichen Transportschutzmaßnahmen
Lendenwirbelstützen vorn, auf Fahrerseite elektrisch einstellbar, Massagefunktion auf Fahrerseite	Ohne Scheinwerferreinigungsanlage
Leuchtweitenregulierung	Ohne Sitzbelüftung/Massagesitze
Linkslenker	Ohne Sonnenschutzrollo
Make-up-Spiegel beleuchtet in den Sonnenblenden, Sonnenblenden ausziehbar	Ohne Sprachsteuerung
Mit Elektrische Lenksäulenverriegelung (ELV)	Ohne Systeme für den Fahrzeugzugang
Mittelarmlehne vorn höhen- und längseinstellbar, mit Ablagebox; 2 Ausströmer hinten mit Chromlamellen	Ohne Überführungsausrüstung
Motorenstart Standard	Ohne Uhr
Müdigkeitserkennung	Ohne Vorbereitung Einbau Funkgerät
Multifunktionsanzeige "Premium" mit mehrfarbigem Display	Ohne Vorbereitung für VTS (Vehicle-Tracing System)
Multifunktionskamera	Ohne Vorbereitung Rundumtonkombination und ohne Funkantenne
Multifunktionslenkrad in Leder, mit Schaltwippen	Ohne zus. Leuchten (Beleuchtungen innen)
Navigationssystem "Discover Media" inkl. "Streaming & Internet"	Ohne zus. Triebwerks-Unterschutz
Navigationssystem "Discover Media" inkl. "Streaming & Internet"	Ohne Zusatz-/Standheizung
Nebelschlusslicht einseitig, Rückfahrlicht beidseitig	Ohne zusätzliche Bereifung
Netztrennwand	Online-Dienst, mit OCU, mit Head Unit Codierung, ohne WFS-Verbund
Nicht Heissland	Proaktives Insassenschutzsystem in Verbindung mit "Front Assist" und "Side Assist"
Normal-Lackierung	Proaktives Insassenschutzsystem und Spurwechselassistent "Side Assist"
Notbremsassistent "Front Assist" (für automatische Distanzregelung ACC bis 210 km/h)	Radio
Notruf-Service; keine Registrierung notwendig, Dienst ist bei Auslieferung aktiviert	Radschrauben Standard
Ohne 2. Batterie	Radstand
Ohne Aktivkohlebehälter mit SCR	Raucherausführung - Aschenbecher und Zigarettenanzünder vorn
Ohne alternativ-Antriebssystem	Rechtsverkehr
Ohne Beifahrersitzverstellung vom Fond	Regensensor
Ohne besondere Karosseriemaßnahmen	Regionscode " ECE " für Radio
	Reifen ohne Festlegung der Reifenmarke



Zustandsbericht

- Protokoll der Fahrzeugbewertung -

Berichts-Nr: 9466252
vom: 18.11.2025

Reifenkontrollanzeige
Rückfahrkamera "Rear View"
Rücksitzbank ungeteilt, Lehne asymmetrisch umklappbar,
Mittelarmlehne mit Ablagefach und Durchlademöglichkeit
Schalthebelknauf in Leder
Scheibenbremsen hinten
Scheibenbremsen vorn
Scheibenwaschdüsen vorn automatisch beheizt
Schlüssellooses Startsystem "Keyless Start" ohne Safe-
Sicherung
Seitenairbags für die äußeren Rücksitze, inkl. Seitenairbags
vorn sowie Kopfairbagsystem
Seitenscheiben hinten und Heckscheibe abgedunkelt
Seitliche Leisten unten in Wagenfarbe
Serienkraftstoff-Erstbefüllung
Serviceanzeige 30000 km oder 2 Jahre (flexibel)
Servolenkung elektromechanisch, geschwindigkeitsabhängig
geregelt
Sicherheitsoptimierte Kopfstützen vorn, längs- und
höhenstellbar
Sitzmittelbahnen der Vordersitze und der äußeren
Rücksitzplätze in Stoff "Business"
Spezielles Typschild für EG für M1-Pkw
Spurwechselassistent "Side Assist" und Ausparkassistent
Standard-Klimazonen
Start-Stopp-System mit Bremsenergie-Rückgewinnung
Stoßfänger mit Zierleisten in Wagenfarbe
Telefonschnittstelle "Comfort" mit induktiver Ladefunktion
Textilfußmatten vorn und hinten
Tilgergewicht Lenkrad, 36 HZ
Trägerfrequenz 433,92 bis 434,42 MHz
Tür und Seitenverkleidung Schaumfolie und Gewebe
Typprüfand Deutschland
Variant
Variante Grundausstattung
Verbandtasche, Warndreieck und Warnweste
Verkehrszeichenerkennung
Vorbereitet für "We Connect" und "We Connect Plus"
Vordersitze höhenstellbar, ergoComfort-Sitz auf der
Fahrerseite, mit elektrischer Lehnenstellung
Vordersitze und äußere Rücksitze beheizbar
Warnton und -leuchte für nicht angelegte Gurte vorn und hinten
Wartungsintervallverlängerung
Wegfahrsperre elektronisch
Winterpaket, zusätzlich mit beheizbaren äußeren Rücksitzen



Zustandsbericht

- Protokoll der Fahrzeugbewertung -

Berichts-Nr: 9466252
vom: 18.11.2025

» Bereifung

MONTIERTE BEREIFUNG

Hersteller	Ort	Position	Typ	Felge	Dimension	Profiltiefe
Continental	Vorne	Links	Ganzjahresreifen	Aluminium	215/60 R 16 95 V	2,0 mm
Continental	Vorne	Rechts	Ganzjahresreifen	Aluminium	215/60 R 16 95 V	2,0 mm
Continental	Hinten	Links	Ganzjahresreifen	Aluminium	215/60 R 16 95 V	6,0 mm
Continental	Hinten	Rechts	Ganzjahresreifen	Aluminium	215/60 R 16 95 V	6,0 mm

Reifen zulässig: Ja

Reifen verkehrssicher: Nein

ERSATZ-/NOTRAD & ZUBEHÖR

Bordwerkzeug vorhanden: Nein



Zustandsbericht

- Protokoll der Fahrzeugbewertung -

Berichts-Nr: 9466252
vom: 18.11.2025

» Wertmindernde Faktoren

Nr	Bauteil	Schadensbeschreibung	Reparaturempfehlung
1	Linke Seite	Unfallschaden	Ersetzen und lackieren
2	Reifen	Verschlissen	Ersetzen
3	Stoßfänger hinten	Kratzer	Lackieren
4	Stoßfänger vorne	Steinschlag	Lackieren
5	Vorbereitungszeit Karosserie	Lack Vorbereitung	Ausführen
6	Kontrolleuchte	Leuchtet	Werkstattdiagnose erforderlich Schadenserweiterung möglich

» Gebrauchsspuren

Nr	Bauteil	Schadensbeschreibung	Reparaturempfehlung
1	Seitenwand hinten rechts	Kratzer	Akzeptabel (Gebrauchsspur)
2	Windschutzscheibe	Steinschlag	Akzeptabel (Gebrauchsspur)

» Fehlteile

Nr	Bauteil	Schadensbeschreibung	Reparaturempfehlung
1	Bordwerkzeug	Fehlt	Ersetzen



Zustandsbericht

- Protokoll der Fahrzeugbewertung -

Berichts-Nr: 9466252
vom: 18.11.2025

» Merkantile Wertminderung

Vorschäden bekannt: Ja
Vorschäden feststellbar: Ja
Nachlackierungen vorhanden: Nein
Lackschichtdickenmessung durchgeführt: Ja - ohne Auffälligkeiten/Abweichungen

Nr	Bauteil	Schadensbeschreibung	Reparaturstatus	Reparaturkosten
1	Andere	Teilkaskoschaden		€ 1.193,83
Summe (ohne MwSt.):				€ 1.193,83

ERGEBNISSE DER LACKSCHICHTDICKENMESSUNG

Die Messwerte lagen im üblichen Bereich.

Pro Bauteil wurden mindestens 3 Messungen durchgeführt.



Zustandsbericht

- Protokoll der Fahrzeugbewertung -

Berichts-Nr: 9466252
vom: 18.11.2025

» Hinweise zum Zustandsbericht

Angaben zum Auftrag und zum Bewertungsumfang:

Es wurde der Auftrag erteilt, einen Zustandsbericht über das beschriebene Fahrzeug zu erstellen.

Die Fahrzeugzustandsbewertung erfolgte auftragsgemäß auf Basis der vom Auftraggeber vorgegebenen Standards für Fahrzeugbewertungen. Die Feststellungen im Einzelfall trifft der Sachverständige aufgrund eigener Sachkunde und nach eigenem sachverständigen Ermessen.

Fahrzeug-Identifizierung:

WVWZZZ3CZPE061499

FIN abgelesen und stimmt mit Unterlagen überein

Allgemeinzustand:

Verschmutzt

Besichtigungsbedingungen:

Nicht ausreichend, Unzureichende Lichverhältnisse, Eingeschränkt, Schwer zugänglich

Hebebühne/Hubmittel benutzt:

Nein

Motorenlauf durchgeführt:

Ja

Fahrprobe durchgeführt:

Nein



Zustandsbericht

- Protokoll der Fahrzeugbewertung -

Berichts-Nr: 9466252
vom: 18.11.2025

» Sonstige Bemerkungen

Zusätzlich wurde zur Ermittlung der Reparaturkosten eine bzw. mehrere Reparaturkalkulation/en durchgeführt. Diese sind als Anlage dem Gutachten beigelegt.

Vorliegendes Exemplar wurde auf elektronischem Wege erzeugt. Es ist ohne Originalunterschrift gültig.

Zusätzliche Hinweise zum Zustandsbericht:

(12.11.2025 07:33) Bewertungsrisiko aufgrund verschmutzter Fahrzeugoberfläche zum Besichtigungszeitpunkt.

(12.11.2025 07:34) Kostenausweitung möglich.

» Ansichtsfotos



Fahrzeugansicht - diagonal
vorne links



Fahrzeugansicht - diagonal
vorne rechts

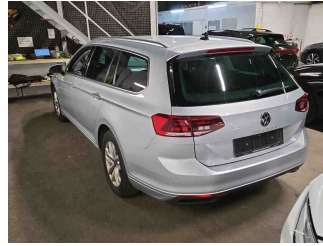

Fahrzeugansicht - diagonal
hinten links

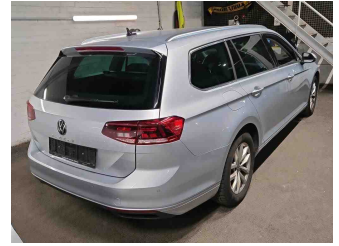

Fahrzeugansicht - diagonal
hinten rechts

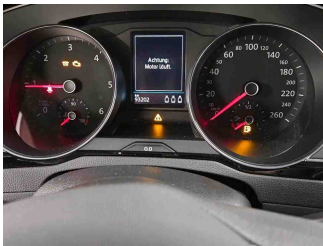

Innenraum - Cockpit mit
Lauffleistung

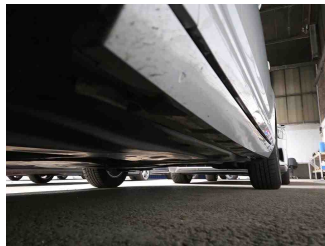

Seitenansicht - Schweller links

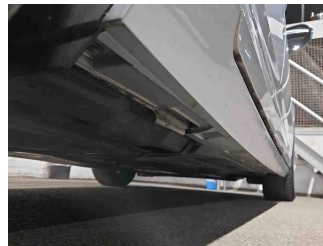

Seitenansicht - Schweller rechts



Fahrzeug -
Typenschild/Fahrgestellnummer



Räder - Rad montiert vorne
links

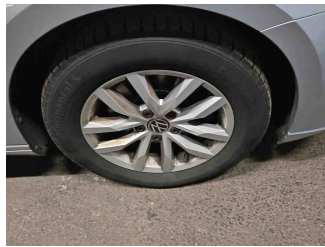

Räder - Rad montiert vorne
rechts



Räder - Rad montiert hinten
links



Räder - Rad montiert hinten
rechts

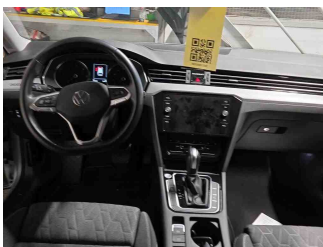

Innenraum - Mittelkonsole



Fahrzeug - Motorraum offen

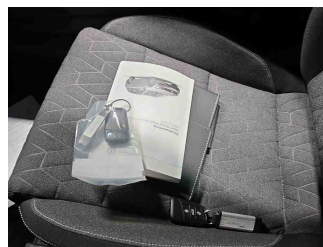

Equipment - Boardmappe/
Securitybag



Innenraum - Kofferraum

Zustandsbericht

- Protokoll der Fahrzeugbewertung -

Berichts-Nr: 9466252
vom: 18.11.2025

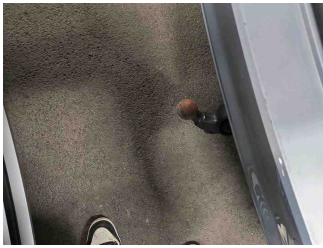

Equipment - Anhängerkupplung

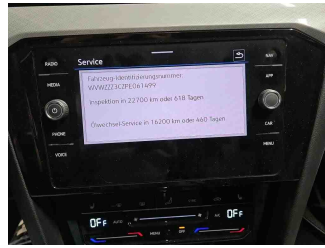

Fahrzeug - Serviceunterlagen /
Wartungsnachweis



Innenraum - vorne

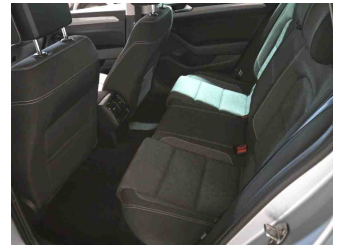

Innenraum - hinten



Innenraum -
Navigationsgerät/Radio

» Beschädigungsfotos

WERTMINDERNDE FAKTOREN

1 - Linke Seite - Unfallschaden - Ersetzen und lackieren

Kommentar

Schadenerweiterung möglich

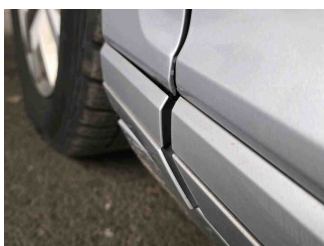
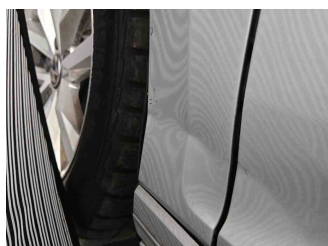
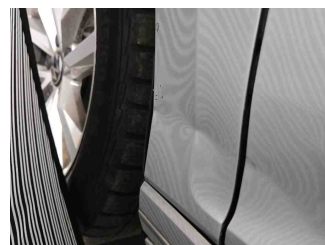
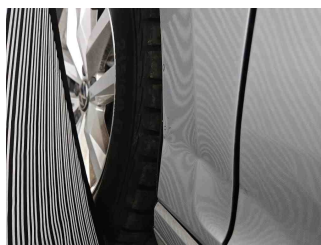
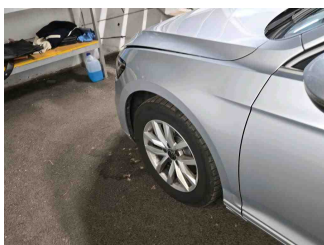
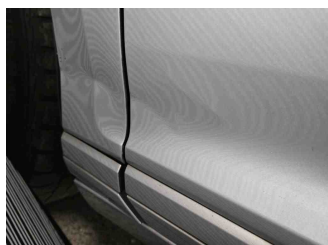
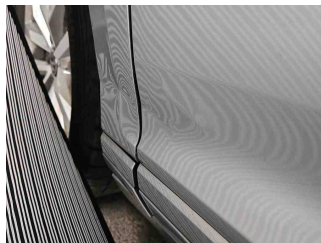
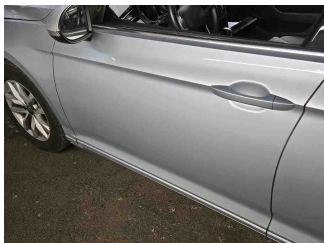
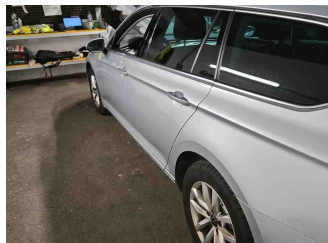

2 - Reifen - Verschlissen - Ersetzen

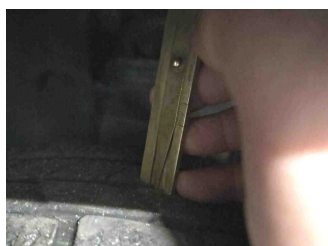
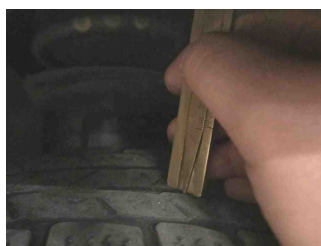
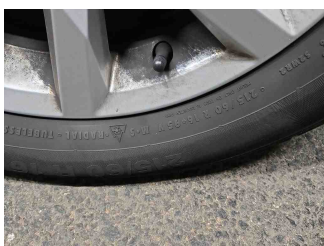
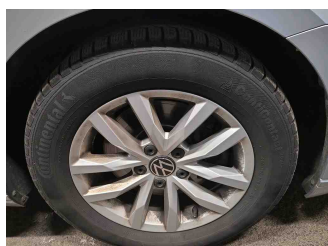

3 - Stoßfänger hinten - Kratzer - Lackieren

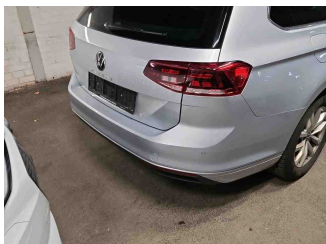

4 - Stoßfänger vorne - Steinschlag - Lackieren

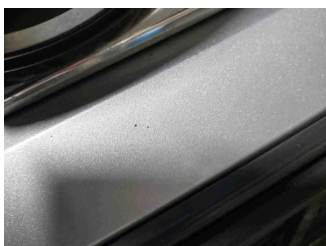

5 - Vorbereitungszeit Karosserie - Lack Vorbereitung - Ausführen

6 - Kontrolleuchte - Leuchtet - Werkstattdiagnose erforderlich Schadenserweiterung möglich

Kommentar

Schadenerweiterung möglich

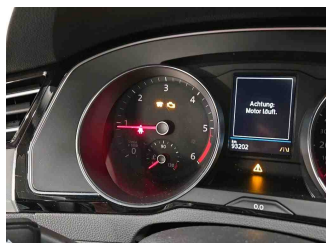
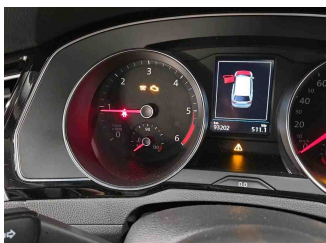

GEBRAUCHSSPUREN

1 - Seitenwand hinten rechts - Kratzer - Akzeptabel (Gebrauchsspur)

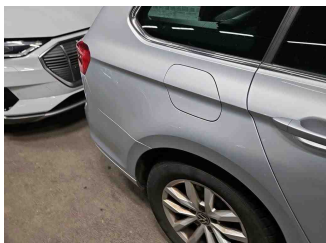

2 - Windschutzscheibe - Steinschlag - Akzeptabel (Gebrauchsspur)

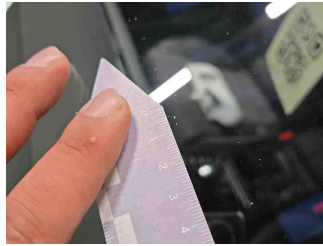
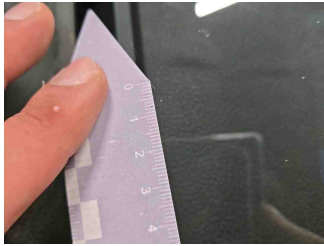

FEHLTEILE

1 - Bordwerkzeug - Fehlt - Ersetzen

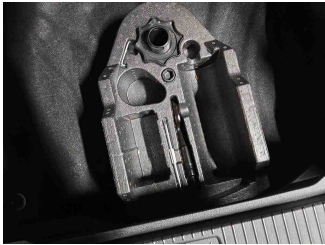



Zustandsbericht

- Protokoll der Fahrzeugbewertung -

Berichts-Nr: 9466252
vom: 18.11.2025

» Reparaturkosten-Kalkulation

WERTMINDERNDE FAKTOREN

1 - Linke Seite - Unfallschaden - Ersetzen und lackieren



<https://www4.macadam.eu/picture/7ef2d800-cd6b-4d56-a05c-8e138e16249e.pdf?boundingBoxes=true>