

» Übersicht

Auftrags-Nr: 1002023061
Besichtigt am: 21.07.2025 14:05
Berichts-Nr: 8732689
FIN: VSSZZZKM8RR115602



Fahrzeugansicht - diagonal
vorne links



Fahrzeugansicht - diagonal
hinten rechts



Innenraum - Cockpit mit
Laufleistung



Zustandsbericht

- Protokoll der Fahrzeugbewertung -

Berichts-Nr: 8732689
vom: 21.07.2025

» Fahrzeugdaten

Fahrzeugkategorie:	Personenkraftwagen
Fahrzeugart:	SUV
Hersteller:	Cupra
Modell:	Formentor
HSN / TSN:	7593 / ARC
Erstzulassungsdatum:	13.05.2024
Laufleistung:	32.637 km
Nachweis Kilometerstand:	
Farbe:	"Candy" Weiss
Farbe Dach:	"Candy" Weiss
Antriebsart:	Frontantrieb
Motorisierung/Kraftstoff:	Benzin
Hubraum:	1.500 ccm
Leistung:	110 kW (150 PS)
Fahrzeuglänge:	4.450 mm
Fahrzeughöhe:	1.510 mm
Fahrzeugbreite:	1.839 mm
Zulässiges Gesamtgewicht:	2.120 kg
Radstand:	2.680 mm
Anzahl Achsen:	2
Zylinder:	4
Schadstoffklasse:	Euro 6
Anzahl Türen:	4
Anzahl Sitze:	5
Getriebe:	Schaltgetriebe 6-Gang
Polsterart:	Stoff
Interieurfarbe:	Titanschwarz - Palomino-Braun
Anzahl vorhandene Schlüssel:	1

» Dokumente & Wartung

Nächste HU:	
Zulassungsbescheinigung (ZBT1 Original) vorhanden:	Nein
Zulassungsbescheinigung entgegengenommen:	Nein
Kennzeichen entgegengenommen:	Keine
Wartungsheft:	Digital
Wartungsnachweis:	Nicht prüfbar
Datum der letzten Wartung:	
Km-Stand bei letzter Wartung:	
Restlauf bis Service:	-2.600 KM

» Fahrzeugausstattung

10"-Navigationssystem "+"	Drei.-Automatikgurte vorn
18"-Ganzjahresreifen auf 18"-Leichtmetallrädern, in Silbergrau	Dreip.Automatikgurte hinten außen mit ECE-Label
2 Leseleuchten vorn,2 hinten	Dreipunkt-Automatikgurt für mittleren Fondsitz
230V Wechselrichter und Steckdose für Europa	Dynamiklenkung
4 Zyl.Ottomotor 1,5L Aggr. 05E.A	Einbau Differenzierung für Getriebe "MQ 281" -- Fahrzeugteile
4-Zyl.-Benzinmotor 1,5 l/110 kW TSI Grundmotor: TJ7/N09/T9F, "TSI"	--
6-Gang-Schaltgetriebe "M6"	Einparkhilfe
Abgasendrohr hinten (Standard)	Einstiegleisten in den Türausschnitten (beleuchtet)
Abgaskonzept, EU6 AP	Einton-Signalhorn
Abwicklung Serie	Elektrische Anhängervorrichtung
Airbag FS und BFS, ohne Knieairbag, mit BFS-Deaktivierung	Embleme
Aktivkohlebehälter (EVAP)	Entriegelung Heckklappe/Deckel hinten von außen
Ambientelicht Ausführung 1	Entriegelung Hintersitz Standard
Anhängervorrichtung mechanisch schwenkbar und elektrisch auslösbar	Extern, USB Typ-C Datenbuchse(n) und Ladebuchse(n)
Antenne nur für FM Empfang, Diversity	Fahrprofilwahl und konv. Dämpfer
Außen-Sound Standard	Fahrzeuge ohne besonderen Produktaufwertungsmaßnahmen
Außenspiegel elektrisch anklappbar-/ einstellbar, beheizbar, mit Beifahrerspiegelabsenkung	Fahrzeugklassen-Differenzierung -5FF-
Außenspiegel Fahrerseite konvex, Beifahrerseite konvex	Federbereich 03 nur Einbausteuerung keine Bedarfsprognose
Außenspiegelgehäuse lackiert	Fensterheber mit Komfortschaltung und Abschaltsicherung, elektrisch
Automatische Distanzregelung (mit follow to stop) und Speed-Limiter	Fernlichtassistent
Batterie 420A (70Ah)	Fertigungsablauf Standard
Batterie/Generator Kapazität Standard	Feststellbremse
Bauteilesatz ohne länderspezifische Bauvorschrift	Formteilhimmel ungeteilt
Betriebserlaubnis Nachtrag	FPK-Medium
Bordliteratur in Deutsch	Front Assist mit Warnen und Bremsen auf Fahrzeuge, Fußgänger und Radfahrer
Bordwerkzeug	Frontantrieb
BRS für Fahrzeuge ohne E-Antrieb (ESC und eBKV)	Frontscheibe, Wärmeschutzglas
Chrom-Paket	Fußhebelwerk "Standard"
Climatronic (3-Zonen) mit Klimabedienteil hinten	Ganzjahresreifen 245/45 R18 96W (Polymerbeschichtung)
CUPRA CONNECT gen3 - Medien & Internet	Gepäckraumauskleidung mit Staufächern
CUPRA CONNECT gen3 - Sicherheit & Service, Remote-Zugriff und Online-Infotainment	Gepäcktaschen an Rückenlehnen
Dachreling, schwarz	Gewichtsbereich 5 nur Einbausteuerung keine Bedarfsprognose
Dämpfung hinten,Basis 1	Gurtkontrolle, E-Kontakt vorn und hinten, optisch und akustisch
Dämpfung vorn	Heckscheiben-Wisch-Waschanlage mit Intervallschaltung
Datenträger für EU, integriert	Heckspoiler
Dekor-Einlagen	Höheneinstellung,manuell,für Vordersitze
Dekor-Einlagen für Konsole	Instrumenteneinsatz, Anzeige in KM/H
Differenzialsperre (XDS) Dynamische Traktions Hilfe	Kältemittel R1234yf
Digitaler Radioempfang	Kein Sonderfahrzeug,Standard-Ausführung
Drehstromgenerator 140 A	Keine Aktionsausführung



Zustandsbericht

- Protokoll der Fahrzeugbewertung -

Berichts-Nr: 8732689
vom: 21.07.2025

Kennzeichenträger vorn (groß)	Ohne Kompensor
Kindersitzverankerung für Kindersitzsystem I-Size, 2 x top tether und Kindersitzverankerung vorn BF-Seite	Ohne Ladekabel
Komfort-Sportausstattung Formentor	Ohne Lehnenentriegelung für Vordersitze
Kopfstützen hinten (3 Stück)	Ohne Mode3 Ladekabel
Kopfstützen vorn	Ohne Oberflächenschutz mit zusätzlichen Transportschutzmaßnahmen
Kraftstoffsystem Otto-Einspritzer	Ohne Scheinwerferreinigungsanlage, ohne Waschwasser-Standanzeige
Landesverkaufsprogramm Deutschland	Ohne Schriftzugsatz (ohne Typbezeichnung)
Lautsprecher, vorn und hinten	Ohne Sitzbelüftung/Massagesitze
LED- Hauptscheinwerfer mit Linse	Ohne Sonderspezifikationen
Ledersportmultifunktionslenkrad	Ohne Spurwechselassistent
LED-SBBR-Leuchte, Fahrtrichtungsanzeigeranimiert	Ohne Steckdose
Leichtmetallräder 8J x 18	Ohne Systeme für den Fahrzeugzugang
Lendenwirbelstütze, manuell einstellbar in Vordersitzlehnen	Ohne Tilgergewicht Lenkrad
Leuchtwertenregulierung, autom. dynamisch (reguliert sich im Fahrbetrieb)	Ohne Trennwand
Linkslenker	Ohne Überführungsausrüstung
Mapcare: Update des Kartenmaterials für Navigationssystem +, inkl. Kartenmaterial	Ohne Verbandmaterial, ohne Warndreieck
Mit Ausweichunterstützung mit Abbiegeassistent	Ohne Verkehrszeichenerkennung
Mit Multifunktionskamera	Ohne Vorbereitung für VTS (Vehicle-Tracing System)
Mit Projektionsleuchte (Spiegel)	Ohne Wärmespeicher/Zusatzheizung
Mittelarmlehne vorn	Ohne zus. Geräuschkämpfungsmaßnahmen für Innenraum
Modul Boden hinten Ausführung 1	Ohne zus. Triebwerks-Unterschutz
MPV Formentor	Ohne Zusatz-/Standheizung
Müdigkeitserkennung	Ohne zusätzliche Bereifung
Navigationsgerät-High	Online-Dienst, mit OCU, mit Head Unit Codierung, ohne WFS-Verbund
Nebelscheinwerfer	Optionsinfotainment (MIB3)
Nebelschlussleuchte	Pan-European-eCall
Nicht Heissland	Pannen-Set
Nichtraucherausführung	Radschrauben mit Diebstahlsicherung (nicht abschließbar)
Normalsitze vorn	Radstand
Ohne 2. Batterie	Rechtsverkehr
Ohne alternativ-Antriebssystem	Regionscode " ECE " für Radio
Ohne beheizbare Scheibenwaschdüsen	Reifen ohne Festlegung der Reifenmarke
Ohne besondere Karosseriemaßnahmen	Reifendruckkontrolle
Ohne Car2X	Rücksitzbank ungeteilt, Lehne geteilt umlegbar mit Mittelarmlehne
Ohne Dacheinsatz (Voll Dach)	Schalthebelknopf/-Griff in Leder
Ohne Elektromotor (Hybrid)	Scheiben seitlich in Wärmeschutzverglasung, ab B-Säule und hinten dunkel eingefärbt
Ohne erweitertem Sicherheitssystem	Scheibenbremsen hinten
Ohne Feuerlöscher	Scheibenbremsen vorn
Ohne Fußmatten	Scheibenwischer-Intervallschaltung mit Licht/Regensensor
Ohne Head-Up Display	Schlüsselloses Schließ- und Startsystem "Keyless Advanced" ohne Safesicherung
Ohne Individualeinbau	Schublade unter dem rechten Vordersitz
Ohne Kamerasysteme/Umfeldsensorik	



Zustandsbericht

- Protokoll der Fahrzeugbewertung -

Berichts-Nr: 8732689
vom: 21.07.2025

Seitenairbag vorn, mit Kopfairbag und Interaktionsairbag vorn

Serienkraftstoff-Erstbefüllung

Serviceanzeige 30000 km oder 2 Jahre (variabel)

Sicherheitsinnenspiegel automatisch abblendbar

Sitzbezüge in Stoff

Sitzheizung für Vordersitze getrennt regelbar

Sonnenblenden mit Spiegel, beleuchtet, mit Airbag-Label auf
Sonnenblende und B-Säule

Spezielles Typschild für EG für M1-Pkw

Sprachsteuerung

Spurhalteassistent

Stabilisator hinten

Stabilisator vorn

Standardelektrik

Standard-Klimazonen

Start/Stopp-Anlage mit Rekuperation

Stoßfänger Sport

Tagesfahrlight mit Assistenzfahrlight u.Coming- u. Leaving-
home Funktion automatisch

Telefonvorbereitung für Handy

Tür und Seitenverkleidung Teilleder

Typprüfland Deutschland

Typzeichen und Firmenemblem

UWB fähiges Land und Trägerfrequenz 433,92 bis 434,42Mhz

Variables Ladebodenkonzept

Variante Grundausstattung

Vier-Lenkerachse

Wartungsintervallverlängerung

Wegfahrsperrung elektronisch

Werksinterne Steuerung Selbstabholer

Winterpaket: Sitzheizung vorn

Wireless RSE "App"

Zierleisten schwarz



Zustandsbericht

- Protokoll der Fahrzeugbewertung -

Berichts-Nr: 8732689
vom: 21.07.2025

» Bereifung

MONTIERTE BEREIFUNG

Hersteller	Ort	Position	Typ	Felge	Dimension	Profiltiefe
Continental	Vorne	Links	Ganzjahresreifen	Aluminium	245/45 R 18 96 W	5,5 mm
Continental	Vorne	Rechts	Ganzjahresreifen	Aluminium	245/45 R 18 96 W	5,5 mm
Continental	Hinten	Links	Ganzjahresreifen	Aluminium	245/45 R 18 96 W	6,5 mm
Continental	Hinten	Rechts	Ganzjahresreifen	Aluminium	245/45 R 18 96 W	6,5 mm

Reifen zulässig: Ja

Reifen verkehrssicher: Ja

ERSATZ-/NOTRAD & ZUBEHÖR

Bordwerkzeug vorhanden: Ja

Tirefit vorhanden: Ja

Tirefit Ablaufdatum: 02.2028

Kompressor vorhanden: Ja



Zustandsbericht

- Protokoll der Fahrzeugbewertung -

Berichts-Nr: 8732689
vom: 21.07.2025

» Wertmindernde Faktoren

Nr	Bauteil	Schadensbeschreibung	Reparaturempfehlung
1	Wartung	Wartung fällig	Ausführen
2	Stoßfänger vorne	Kratzer	Lackieren
3	Vorbereitungszeit Kunststoffs- Lackierung	Lack Vorbereitung	Ausführen
4	Ölwechsel	Wartung fällig	Ausführen
5	Stoßfänger hinten	Kratzer	Spotrepair
6	Karosserie	Beklebt / beschriftet	Beschriftung entfernen
7	Heckklappenverkleidung	Loch	Ersetzen

» Gebrauchsspuren

Das Fahrzeug weist dem Alter, der Laufleistung und dem Einsatzzweck entsprechende Gebrauchsspuren auf.

» Fehlteile

Nr	Bauteil	Schadensbeschreibung	Reparaturempfehlung
1	Zündschlüssel	Fehlt	Ersetzen



Zustandsbericht

- Protokoll der Fahrzeugbewertung -

Berichts-Nr: 8732689
vom: 21.07.2025

» Merkantile Wertminderung

Vorschäden bekannt:	Nein
Vorschäden feststellbar:	Nein
Nachlackierungen vorhanden:	Nein
Lackschichtdickenmessung durchgeführt:	Ja - ohne Auffälligkeiten/Abweichungen

ERGEBNISSE DER LACKSCHICHTDICKENMESSUNG

Die Messwerte lagen im üblichen Bereich.

Pro Bauteil wurden mindestens 3 Messungen durchgeführt.



Zustandsbericht

- Protokoll der Fahrzeugbewertung -

Berichts-Nr: 8732689
vom: 21.07.2025

» Hinweise zum Zustandsbericht

**Angaben zum Auftrag und zum
Bewertungsumfang:**

Es wurde der Auftrag erteilt, einen Zustandsbericht über das beschriebene Fahrzeug zu erstellen.

Die Fahrzeugzustandsbewertung erfolgte auftragsgemäß auf Basis der vom Auftraggeber vorgegebenen Standards für Fahrzeugbewertungen. Die Feststellungen im Einzelfall trifft der Sachverständige aufgrund eigener Sachkunde und nach eigenem sachverständigen Ermessen.

Fahrzeug-Identifizierung:

VSSZZZKM8RR115602

FIN abgelesen und stimmt mit Unterlagen überein

Allgemeinzustand:

Verschmutzt

Besichtigungsbedingungen:

Eingeschränkt

Hebebühne/Hubmittel benutzt:

Nein

Motorenlauf durchgeführt:

Ja

Fahrprobe durchgeführt:

Nein

Zustandsbericht

- Protokoll der Fahrzeugbewertung -

Berichts-Nr: 8732689
vom: 21.07.2025

» Sonstige Bemerkungen

Vorliegendes Exemplar wurde auf elektronischem Wege erzeugt. Es ist ohne Originalunterschrift gültig.

» Ansichtsfotos



Fahrzeugansicht - diagonal
vorne links



Fahrzeugansicht - diagonal
vorne rechts



Fahrzeugansicht - diagonal
hinten links



Fahrzeugansicht - diagonal
hinten rechts



Innenraum - Cockpit mit
Laufleistung



Equipment - Bordwerkzeug

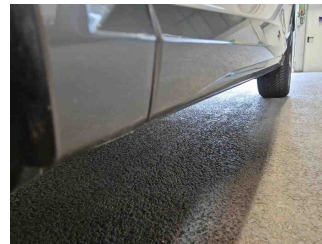

Seitenansicht - Schweller links

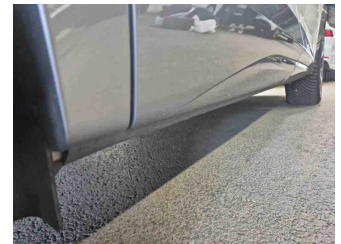

Seitenansicht - Schweller rechts



Fahrzeug -
Typenschild/Fahrgestellnummer

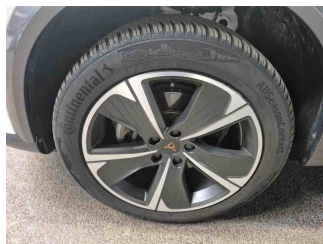

Räder - Rad montiert vorne
links

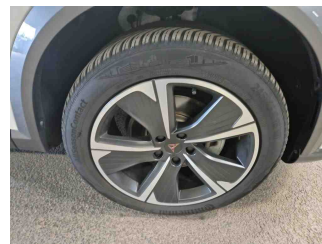

Räder - Rad montiert vorne
rechts

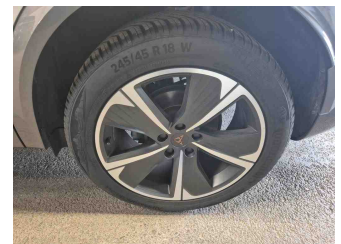

Räder - Rad montiert hinten
links

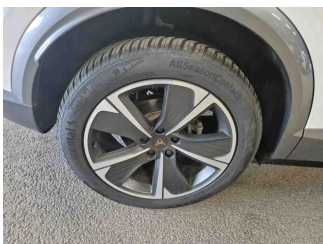

Räder - Rad montiert hinten
rechts



Innenraum - Mittelkonsole

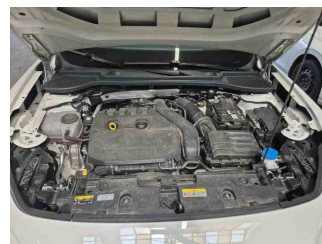

Fahrzeug - Motorraum offen

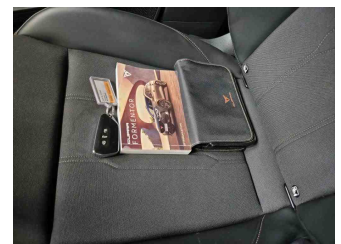

Equipment - Boardmappe/
Securitybag

Zustandsbericht

- Protokoll der Fahrzeugbewertung -

Berichts-Nr: 8732689
vom: 21.07.2025

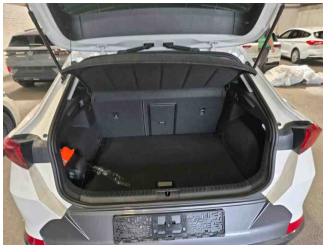

Innenraum - Kofferraum



Equipment - Anhängerkupplung

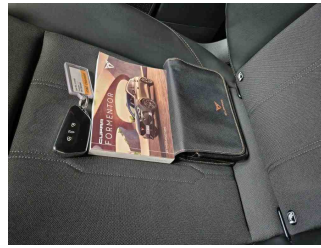

Fahrzeug - Serviceunterlagen /
Wartungsnachweis

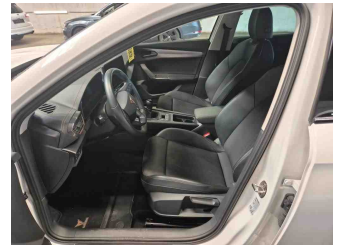

Innenraum - vorne



Innenraum - hinten



Räder - Haltbarkeitsdatum
Tirefit



Innenraum -
Navigationsgerät/Radio

» Beschädigungsfotos

WERTMINDERNDE FAKTOREN

1 - Wartung - Wartung fällig - Ausführen

2 - Stoßfänger vorne - Kratzer - Lackieren

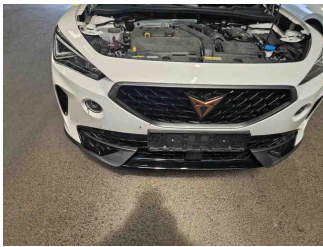

3 - Vorbereitungszeit Kunststoff-Lackierung - Lack Vorbereitung - Ausführen

4 - Ölwechsel - Wartung fällig - Ausführen

5 - Stoßfänger hinten - Kratzer - Spotrepair

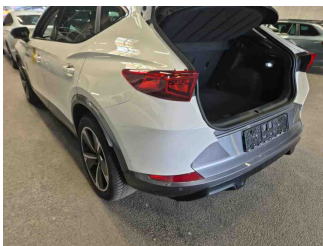

6 - Karosserie - Beklebt / beschriftet - Beschriftung entfernen



7 - Heckklappenverkleidung - Loch - Ersetzen

Kommentar

Halterungen für Hutablage lose.

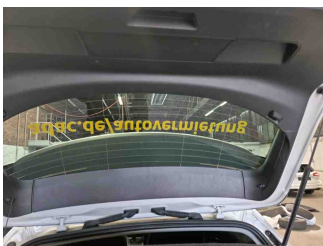

FEHLTEILE

1 - Zündschlüssel - Fehlt - Ersetzen

