

**» Übersicht**

<b>Auftrags-Nr:</b>	1002146021
<b>Besichtigt am:</b>	21.10.2025 15:11
<b>Berichts-Nr:</b>	9266771
<b>FIN:</b>	WV1ZZZSYZL9056507

Fahrzeugansicht - diagonal  
vorne linksFahrzeugansicht - diagonal  
hinten rechtsInnenraum - Cockpit mit  
Laufleistung

## » Fahrzeugdaten

<b>Fahrzeugkategorie:</b>	Transporter
<b>Fahrzeugart:</b>	Transporter
<b>Hersteller:</b>	Volkswagen
<b>Modell:</b>	Crafter
<b>HSN / TSN:</b>	0603 / CBY
<b>Erstzulassungsdatum:</b>	17.07.2020
<b>Laufleistung:</b>	63.698 km
<b>Nachweis Kilometerstand:</b>	
<b>Farbe:</b>	Candy-Weiß
<b>Farbe Dach:</b>	Candy-Weiß
<b>Antriebsart:</b>	Frontantrieb
<b>Motorisierung/Kraftstoff:</b>	Diesel
<b>Hubraum:</b>	2.000 ccm
<b>Leistung:</b>	103 kW (141 PS)
<b>Fahrzeuglänge:</b>	5.986 mm
<b>Fahrzeughöhe:</b>	2.590 mm
<b>Fahrzeugbreite:</b>	2.040 mm
<b>Zulässiges Gesamtgewicht:</b>	3.500 kg
<b>Radstand:</b>	3.640 mm
<b>Anzahl Achsen:</b>	2
<b>Zylinder:</b>	4
<b>Schadstoffklasse:</b>	Euro 6
<b>Anzahl Türen:</b>	4
<b>Anzahl Sitze:</b>	3
<b>Getriebe:</b>	Schaltgetriebe 6-Gang
<b>Polsterart:</b>	Stoff
<b>Interieurfarbe:</b>	Titanschwarz/Titanschwarz-Palladium/ Perlgrau
<b>Anzahl vorhandene Schlüssel:</b>	2

## » Dokumente & Wartung

<b>Nächste HU:</b>	08.2025
<b>Zulassungsbescheinigung (ZBT1 Original) vorhanden:</b>	Ja
<b>Zulassungsbescheinigung entgegengenommen:</b>	Ja
<b>Kennzeichen entgegengenommen:</b>	Beide
<b>Wartungsheft:</b>	Digital
<b>Wartungsnachweis:</b>	Vollständig
<b>Datum der letzten Wartung:</b>	
<b>Km-Stand bei letzter Wartung:</b>	
<b>Restlauf bis Service:</b>	182 Tag(e)

## » Fahrzeugausstattung

1 USB-Schnittstelle (iPod-/ iPhone-/ iPad-fähig) und Multimediabuchse AUX-IN	Frontantrieb
12-V-Steckdose und 4 Becherhalter in der Armaturentafel	Ganzjahresreifen
2 12-V-Steckdosen im Fahrerhaus (in der Schalttafel)	Gewichtsklasse Vorderachse Gewichtsbereich 1
2 Funkklappschlüssel	Halogen-Doppelscheinwerfer
4 Lautsprecher: 2 Hochtöner, 2 Tieftöner	Haltegriff an der Trennwand im Lade-/ Fahrgastraum
4 Stahlräder 6,5 J x 16 mit 1.050 kg Traglast, in Silber	Handbremshebel
4 Zyl.Dieselmotor 2,0L Aggr. 04L.G	Handschuhfach mit abschließbarer Klappe, beleuchtet
4-Zyl.Turbodieselmotor 2,0 L/103 KW(4V) TDI Common Rail Grundmotor ist: TS1/TR1/T29/T5N/TQ4/T4A	Heckfenster
6-Gang-Schaltgetriebe	Heckflügeltüren mit Fensterausschnitten
Abgasnorm Euro 6d TEMP-EVAP-ISC	Heckflügeltüren mit Fenstern
Airbag für Fahrer und Beifahrer mit Beifahrer-Airbag-Deaktivierung	Hinterachse "Standard"
Außenspiegel links, konvex, mit integrierter LED-Blinkleuchte und Weitwinkelbereich	Hinweisschilder ohne Ländergruppe
Außenspiegel rechts, konvex, mit integrierter LED-Blinkleuchte und Weitwinkelbereich	Hochdach, außen in Wagenfarbe lackiert
Außenspiegel, elektrisch einstell-, beheiz- und anklappbar	Innengeräusch-Dämpfungsmaßnahmen Plus
Batterie 420 A (70 Ah)	Instrumenteneinsatz (km/h); Anzeigen für Geschwindigkeit, Gesamt-/Tagesstrecke, Drehzahl, Kraftstoffvorrat und Uhrzeit
Batterie- und Generatorkapazität Standard	Kältemittel R134a
Bauteilesatz ohne länderspezifische Bauvorschrift	Kastenwagen
Beifahrerdoppelsitzbank rechts, mit Haltegriff, Ablagefach und klappbarer Lehne mit Ablagetisch	Kategorie 19
Beleuchtung im Laderaum: 4 LED-Spots	Kein Sonderfahrzeug, Standard-Ausführung
Berganfahrassistent	Klimaanlage "Climatic"
Betriebserlaubnis Nachtrag	Klimaanlage mit elektronischer Regelung im Fahrerhaus
Betriebsspannung 12 V	Komfortsitz links, in der 1. Sitzreihe
Blind Spot Sensor inkl. Ausparkassistent	Kraftstoff-Erstbefüllung mit 7 l
Bodenbelag im Fahrerhaus aus Gummi	Kraftstoffsystem Diesel
Bordliteratur in Deutsch	Kraftstofftank mit 75 l Tankvolumen
Bordwerkzeug	Kühlerschutzgitter, unlackiert, mit einer Chromleiste
Car-Net App-Connect	Landesverkaufsprogramm Europa Mitte
C-Schienen an Seitenwänden und Trennwand	Leergewichtsbereich 2
Deutschland	Lenkrad (3 Speichen)
Drehstromgenerator 180 A	Licht-und-Sicht-Paket
Dreipunkt-Automatiksicherheitsgurte mit Gurthöhenverstellung und elektrischen Gurtstraffern vorn	Linkslenker
Eine Abschleppöse vorn	LNFZ-Ausführung mit bis zu 3 Sitzplätzen
Einstieggriffe an den Hecksäulen	Mobiltelefon-Schnittstelle
Elektronisches Stabilisierungsprogramm und ABS	Modul Boden hinten Ausführung 1
Fahrerhaustüren	Motorenstart Standard
Fahrzeugklassen-Differenzierung -7C0-	Motor-Start-Stopp-System mit Bremsenergie-Rückgewinnung
Fahrzeugzulassung mit einem zulässigen Gesamtgewicht von 3,5 t	Multifunktionsanzeige "Plus"
Federung/Dämpfung, Standard und Stabilisierung, verstärkt	Nicht Heissland
Fernlichtregulierung "Light Assist"	Ohne 2. Batterie
	Ohne 2. Wärmetauscher und ohne 2. Verdampfer
	Ohne Ablagenpaket/Ablagenbox

Ohne Ablageschale am Dachhimmel	Ohne Seitenfensteröffnung im Laderaum, vorn rechts
Ohne akustische Warnanlage für eingelegten Rückwärtsgang	Ohne seitliche Markierungsleuchten
Ohne Anhängavorrichtung	Ohne Sitze, in der 2. Sitzreihe
Ohne Armlehnen, außen links und außen rechts, an allen vorhandenen Sitzreihen im Fahrgastraum	Ohne Sitze, in der 3. Sitzreihe in der 3. Sitzreihe
Ohne CD/DVD/SD-Karte für Navigation	Ohne Sitze, in der 4. Sitzreihe
Ohne Chrom-Paket	Ohne Sitzheizung, in der 1. Sitzreihe
Ohne Dachblinkleuchten	Ohne Sondermaßnahmen
Ohne Dachinnenverkleidung	Ohne Sondermaßnahmen
Ohne Dachlüfter im Fahrgast-/ Laderaum	Ohne Steckdose(n) im Fahrgast-/ Laderaum
Ohne Dachreling / Dachlastträger	Ohne Tachograf
Ohne Differentialsperre	Ohne technische Auf- oder Ablastung des zulässigen Gesamtgewichts
Ohne Digitalen Radioempfang (DAB+) und ohne TV-Empfang	Ohne Trittstufe hinten
Ohne Drehzahlkonstanthaltung	Ohne Trittstufenbeleuchtung
Ohne Effizienzpaket	Ohne Überführungsausrüstung
ohne elektrische Klemmleiste und ohne Funktionssteuergerät	Ohne Umfeldbeobachtungssystem "Front Assist" und ohne City-Notbremsfunktion
Ohne Festlegung der Gewichtsklasse für Hinterachse	Ohne Unterlegkeil(e)
Ohne Feuerlöscher	Ohne Verkehrszeichenerkennung
Ohne Geschwindigkeitsregelanlage	Ohne Verzurrösen
Ohne Geschwindigkeitswarnanlage	Ohne Vorbereitung für 2. Drehstromgenerator
Ohne Höchstgeschwindigkeitsbegrenzung	Ohne Waschwasser-Standanzeige
Ohne Kältemittelkompressor	Ohne zus. Funktionsfehleranzeige
Ohne Kindersicherung im Fahrgastraum	Ohne Zusatzheizung
Ohne Ladebordwand	Ohne zusätzliche Winterbereifung
Ohne Luft-Standheizung / Wasser-Zusatzheizung	Ohne zusätzliches elektrisches Sicherheitspaket
Ohne Müdigkeitserkennung	ParkPilot im Front- und Heckbereich mit aktivem Flankenschutz
ohne Navigationsgerät	ParkPilot im Front- und Heckbereich mit aktivem Flankenschutz sowie Blind Spot Sensor inkl. Ausparkassistent
Ohne Nebelscheinwerfer	Preissteuerung Assistenzpakete
Ohne Nebenabtrieb vom Getriebe	Radio "Composition Media" mit 8"-Touchscreen
Ohne Notruf-System	Radio "Composition Media" mit 8"-Touchscreen, 4 Lautsprechern und Mobiltelefon-Schnittstelle, App-Connect
Ohne Online Dienste	Radmittenabdeckungen
Ohne Reifendruckkontrollanzeige	Radschrauben ohne Radsicherung
Ohne Rückfahrkamera	Radstand mittellang (MR) - 3.640 mm
Ohne Rundumkennleuchten	Rechtsverkehr
Ohne Scheinwerfer-Reinigungsanlage	Regionscode " ECE " für Radio
Ohne Schiebetür, links, im Lade-/ Fahrgastraum (geschlossene Seitenwand)	Reifen 235/65 R 16 C 115/113 R, rollwiderstandsoptimiert
Ohne Schutzrahmen	Reifen ohne Festlegung der Reifenmarke
Ohne Seitenairbags	Schalldämpfer
Ohne Seitenfensteröffnung im Laderaum, hinten links	Schalttafel
Ohne Seitenfensteröffnung im Laderaum, hinten rechts	Scharniere für Heckflügeltüren mit vergrößertem Öffnungswinkel (max. 270°)
Ohne Seitenfensteröffnung im Laderaum, Mitte links	Scheibenbremsen vorn, 16" (Durchmesser 303 mm)
Ohne Seitenfensteröffnung im Laderaum, Mitte rechts	Scheibenwaschdüsen vorn
Ohne Seitenfensteröffnung im Laderaum, vorn links	

Scheibenwischer-Intervallschaltung mit Licht- und Regensensor  
 Schiebetür, rechts, im Lade-/ Fahrgastraum  
 Schmutzfänger vorn  
 Schriftzug für Typbezeichnung  
 Seitenscheiben vorn und hinten und Heckscheibe in Wärmeschutzglas (sofern vorhanden)  
 Seitenverkleidung im Laderaum aus Sperrholz, bis zum Dachrahmen  
 Seitenwindassistent  
 Serviceanzeige 50.000 km oder 2 Jahre  
 Sicherheitsinnenspiegel, abblendbar  
 Sitzbezüge in Stoff, Dessin "Austin"  
 Sondereinbauten durch "Customized Solution"  
 Sonnenblenden, zwei klapp- und seitlich schwenkbar  
 Spezielles Typschild EG für Nutzfahrzeuge  
 Sprachbedienung  
 Standard-Klimazonen  
 Stoßfänger vorne in Grau  
 Tagfahrlicht mit Fahrlichtschaltung (automatisch), "Leaving home"-Funktion und manueller "Coming home"-Funktion  
 Tire Mobility Set: 12-Volt-Kompressor und Reifendichtmittel  
 Trägerfrequenz 433,92 bis 434,42 MHz  
 Transportschutzmaßnahmen inklusive Oberflächenschutzfolie auf Motorhaube und Dach sowie einige Schutzpads  
 Trennwand, mit festem Fenster  
 Typprüfland Deutschland  
 Universalboden mit Verzurrösen und Verzurrstreben in Längsrichtung  
 Verbandmaterial, Warndreieck und Warnweste  
 Verbundglas-Frontscheibe in Wärmeschutzverglasung  
 Vorbereitung für Universalboden mit Radkastenverkleidung aus Kunststoff  
 Vorderachse (1.800 kg Traglast)  
 Vorderachsgewicht Standard  
 -VW-Marken-/Klassen spezifische Merkmale  
 Warnsummer und -leuchte bei nicht angelegtem Fahrer-Sicherheitsgurt  
 Wegfahrsperre, elektronisch  
 Zentralverriegelung mit Funkfernbedienung und Innenbetätigung  
 Zulässiges Gesamtgewicht 3.500 kg  
 Zulassung als Lkw mit einer N1-Zulassung(bis einschließlich 3,5 t zulässigem Gesamtgewicht)

» Bereifung

MONTIERTE BEREIFUNG

Hersteller	Ort	Position	Typ	Felge	Dimension	Profiltiefe
Falken	Vorne	Links	Ganzjahresreifen	Stahl	235/65 R 16 115 R	5,0 mm
Falken	Vorne	Rechts	Ganzjahresreifen	Stahl	235/65 R 16 115 R	5,0 mm
Continental	Hinten	Links	Ganzjahresreifen	Stahl	235/65 R 16 115 R	4,0 mm
Continental	Hinten	Rechts	Ganzjahresreifen	Stahl	235/65 R 16 115 R	4,0 mm

Reifen zulässig: Ja  
Reifen verkehrssicher: Ja

ERSATZ-/NOTRAD & ZUBEHÖR

Tirefit vorhanden: Ja  
Tirefit Ablaufdatum: 03.2024  
Kompressor vorhanden: Ja

## » Wertmindernde Faktoren

Nr	Bauteil	Schadensbeschreibung	Reparaturempfehlung
1	Stoßfänger vorne mitte	Deformiert	Ersetzen
2	Motorhaube	Delle(n)	Instandsetzen + lackieren
3	Sitzbezug vorne links	Loch	Ersetzen
4	Vorbereitungszeit Metall-Lackierung	Lack Vorbereitung	Ausführen
5	Rechte Seite	Beklebt / beschriftet	Beschriftung entfernen
6	Heckklappe	Delle(n)	Kaltdrücken
7	Seitenwand vorne links (NFZ)	Delle(n)	Kaltdrücken
8	HU/AU (Haupt-/Abgasuntersuchung)	Abgelaufen	Erneuern
9	Tür vorne links	Delle(n)	Kaltdrücken
10	Kofferraumdeckel Gummidichtung	Deformiert	Ersetzen
11	Tirefit	Abgelaufen	Ersetzen
12	Schiebetür rechts	Kratzer	Auslegen + Polieren
13	Heckklappe	Beklebt / beschriftet	Beschriftung entfernen
14	Dach	Beklebt / beschriftet	Beschriftung entfernen
15	Motorhaube	Beklebt / beschriftet	Beschriftung entfernen
16	Linke Seite	Beklebt / beschriftet	Beschriftung entfernen

## » Gebrauchsspuren

Das Fahrzeug weist dem Alter, der Laufleistung und dem Einsatzzweck entsprechende Gebrauchsspuren auf.

**» Merkantile Wertminderung**

Vorschäden bekannt:	Ja
Vorschäden feststellbar:	Ja
Nachlackierungen vorhanden:	Ja
Nachlackierungen professionell ausgeführt:	Ja
Lackschichtdickenmessung durchgeführt:	Ja - mit Auffälligkeiten/Abweichungen

Nr	Bauteil	Schadensbeschreibung	Reparaturstatus	Reparaturkosten
1	Andere	Vollkaskoschaden		€ 2.240,70
Summe (ohne MwSt.):				€ 2.240,70

**ERGEBNISSE DER LACKSCHICHTDICKENMESSUNG**

Bauteil	Lack (µm)
Lackschichtdicke Seitenwand hinten links (µm)	1.230,0
Pro Bauteil wurden mindestens 3 Messungen durchgeführt.	



**» Hinweise zum Zustandsbericht****Angaben zum Auftrag und zum  
Bewertungsumfang:**

Es wurde der Auftrag erteilt, einen Zustandsbericht über das beschriebene Fahrzeug zu erstellen.

Die Fahrzeugzustandsbewertung erfolgte auftragsgemäß auf Basis der vom Auftraggeber vorgegebenen Standards für Fahrzeugbewertungen. Die Feststellungen im Einzelfall trifft der Sachverständige aufgrund eigener Sachkunde und nach eigenem sachverständigen Ermessen.

**Fahrzeug-Identifizierung:**

WV1ZZZSYZL9056507

FIN abgelesen und stimmt mit Unterlagen überein

**Allgemeinzustand:**

Verschmutzt

**Besichtigungsbedingungen:**

Nässe, Eingeschränkt

**Hebebühne/Hubmittel benutzt:**

Nein

**Motorenlauf durchgeführt:**

Ja

**Fahrprobe durchgeführt:**

Nein

**» Sonstige Bemerkungen**

Vorliegendes Exemplar wurde auf elektronischem Wege erzeugt. Es ist ohne Originalunterschrift gültig.

» Ansichtsfotos



Fahrzeugansicht - diagonal vorne links



Fahrzeugansicht - diagonal vorne rechts



Fahrzeugansicht - diagonal hinten links



Fahrzeugansicht - diagonal hinten rechts



Innenraum - Cockpit mit Laufleistung



Seitenansicht - Schweller links

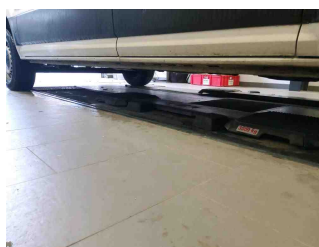

Seitenansicht - Schweller rechts



Fahrzeug - Typenschild/Fahrgestellnummer



Innenraum - Mittelkonsole

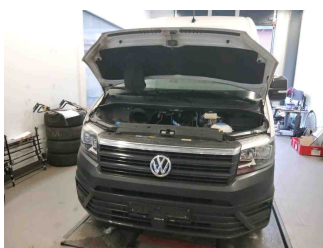

Fahrzeug - Motorraum offen

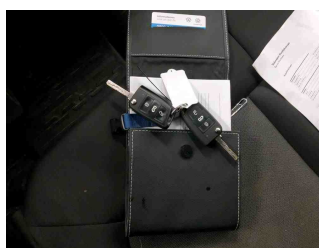

Equipment - Boardmappe/ Securitybag

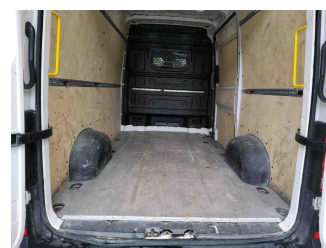

Innenraum - Kofferraum

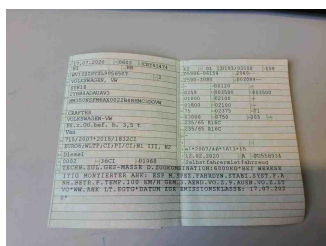

Fahrzeug - abgegebene ZB1



Lackstärke Seitenwand hinten links

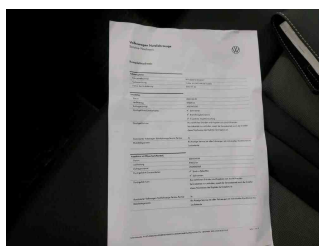

Fahrzeug - Serviceunterlagen / Wartungsnachweis

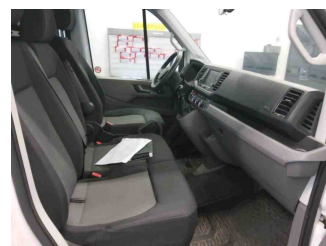

Innenraum - vorne

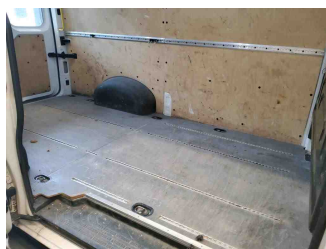

Innenraum - hinten



Räder - Haltbarkeitsdatum  
Tirefit



Unterbodenscan



Innenraum -  
Navigationsgerät/Radio

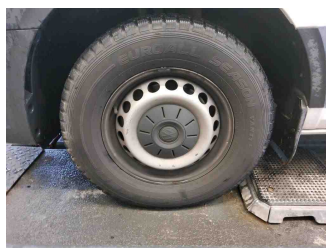

Rad  
Achse 1 | links 1



Rad  
Achse 1 | rechts 1

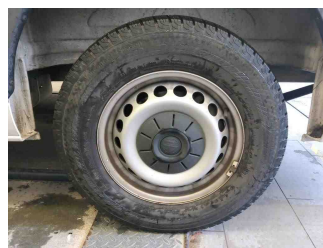

Rad  
Achse 2 | links 1

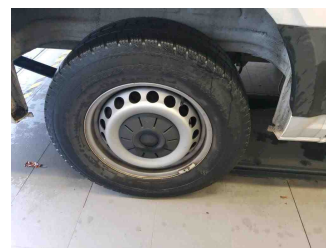

Rad  
Achse 2 | rechts 1

## » Beschädigungsfotos

### WERTMINDERNDE FAKTOREN

1 - Stoßfänger vorne mitte - Deformiert - Ersetzen



2 - Motorhaube - Delle(n) - Instandsetzen + lackieren

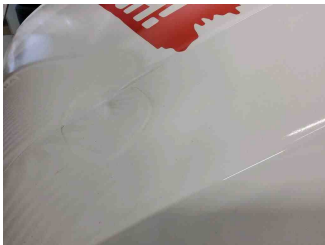

3 - Sitzbezug vorne links - Loch - Ersetzen



4 - Vorbereitungszeit Metall-Lackierung - Lack Vorbereitung - Ausführen

5 - Rechte Seite - Beklebt / beschriftet - Beschriftung entfernen





## 6 - Heckklappe - Delle(n) - Kaltdrücken

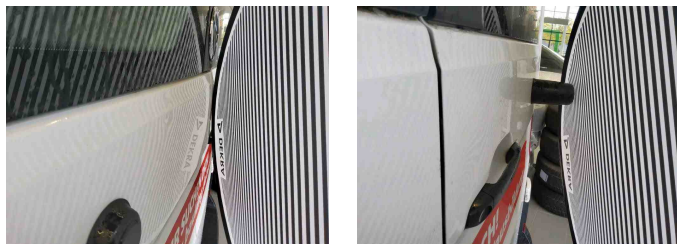

## 7 - Seitenwand vorne links (NFZ) - Delle(n) - Kaltdrücken



## 8 - HU/AU (Haupt-/Abgasuntersuchung) - Abgelaufen - Erneuern

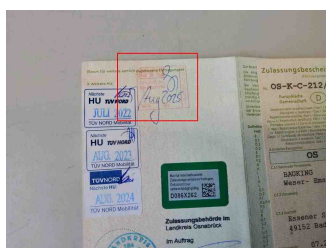

## 9 - Tür vorne links - Delle(n) - Kaltdrücken

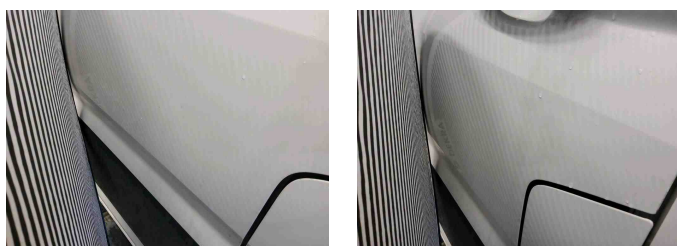

## 10 - Kofferraumdeckel Gummidichtung - Deformiert - Ersetzen



## 11 - Tirefit - Abgelaufen - Ersetzen

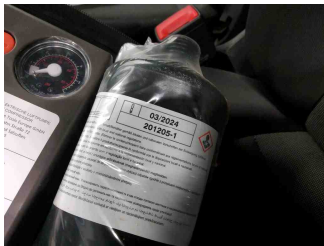

## 12 - Schiebetür rechts - Kratzer - Auslegen + Polieren



## 13 - Heckklappe - Beklebt / beschriftet - Beschriftung entfernen



## 14 - Dach - Beklebt / beschriftet - Beschriftung entfernen

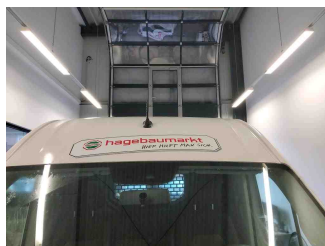
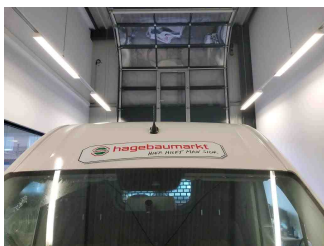

## 15 - Motorhaube - Beklebt / beschriftet - Beschriftung entfernen



16 - Linke Seite - Beklebt / beschriftet - Beschriftung entfernen

