

Zustandsbericht

- Protokoll der Fahrzeugbewertung -

Berichts-Nr: 9230776
vom: 15.10.2025

» Übersicht

Auftrags-Nr: 1002127509
Besichtigt am: 15.10.2025 13:51
Berichts-Nr: 9230776
FIN: WVVZZZAA8PD002090

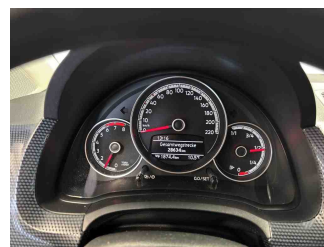
Fahrzeugansicht - diagonal
vorne linksFahrzeugansicht - diagonal
hinten rechtsInnenraum - Cockpit mit
Laufleistung



Zustandsbericht

- Protokoll der Fahrzeugbewertung -

Berichts-Nr: 9230776
vom: 15.10.2025

» Fahrzeugdaten

Fahrzeugkategorie:	Personenkraftwagen
Fahrzeugart:	Kleinwagen
Hersteller:	Volkswagen
Modell:	up!
HSN / TSN:	0603 / CMX
Erstzulassungsdatum:	10.10.2022
Laufleistung:	28.634 km
Nachweis Kilometerstand:	
Farbe:	Pure White
Farbe Dach:	Pure White
Antriebsart:	Frontantrieb
Motorisierung/Kraftstoff:	Benzin
Hubraum:	1.000 ccm
Leistung:	48 kW (66 PS)
Fahrzeuglänge:	3.600 mm
Fahrzeughöhe:	1.504 mm
Fahrzeugbreite:	1.641 mm
Zulässiges Gesamtgewicht:	1.340 kg
Radstand:	2.407 mm
Anzahl Achsen:	2
Zylinder:	3
Schadstoffklasse:	Euro 6
Anzahl Türen:	2
Anzahl Sitze:	4
Getriebe:	Schaltgetriebe 5-Gang
Polsterart:	Stoff
Interieurfarbe:	Ceramique-Titanschwarz/Titanschwarz/ Schwarz/Perlgrau
Anzahl vorhandene Schlüssel:	2

» Dokumente & Wartung

Nächste HU:	10.2025
Zulassungsbescheinigung (ZBT1 Original) vorhanden:	Ja
Zulassungsbescheinigung entgegengenommen:	Ja
Kennzeichen entgegengenommen:	Beide
Wartungsheft:	Digital
Wartungsnachweis:	Nicht prüfbar
Datum der letzten Wartung:	
Km-Stand bei letzter Wartung:	
Restlauf bis Service:	147 Tag(e)

» Fahrzeugausstattung

2 Funkklappschlüssel	Fahrsitz mit Höheneinstellung
2 Kopfstützen hinten, absenkbar	Fahrzeuge mit besonderen Produktaufwer- tungsmaßnahmen
2 Lautsprecher	Fahrzeugklassen-Differenzierung -120-
2 Türen	Federbereich 03 nur Einbausteuerung keine Bedarfsprognose
3-Zylinder-Ottomotor 1,0 l	Fensterheber vorn elektrisch
3-Zylinder-Ottomotor 1,0 l, 48 kW	Fußgängerschutzmaßnahmen erweitert
4 Stahlräder 5 J x 14	Ganzjahresreifen 165/70 R 14
5-Gang-Schaltgetriebe	Gepäckraumabdeckung
Abgasendrohr hinten (Standard)	Gepäckraumauskleidung in Verbindung mit Soundsystem
Abgasnorm EU6 AP	Gepäckraumbeleuchtung
Airbag für Fahrer und Beifahrer, mit Beifahrerairbag-Deaktivierung	Gepäckraumboden in 2 Höhen einstellbar und herausnehmbar
Aktivkohlebehälter (EVAP)	Geschwindigkeitsregelanlage
Akustik-Paket Standard	Gewichtsbereich 2 nur Einbausteuerung keine Bedarfsprognose
Allergenfilter	Halogen-Hauptscheinwerfer und Blinkleuchten unter gemeinsamer Klarglasabdeckung, mit LED-Tagfahrlicht
Antenne für FM-Empfang	Handbremshebelgriff in Kunststoff
Armaturentafel zweiteilig	Handschuhfach mit Klappe
Aufkleber/Schilder in deutsch/englisch/französisch	Hochton-Signalhorn
Außenspiegel auf Fahrerseite konvex	Instrumenteneinsatz, Anzeige in KM/H
Außenspiegel rechts, konvex	Kältemittel R1234yf
Außenspiegel von innen einstellbar	Kein Sonderfahrzeug, Standard-Ausführung
Außenspiegelgehäuse und Türgriffe in Wagenfarbe	Keine Aktionsausführung
Batterie 320A (49Ah)	Kennzeichenträger hinten (ECE)
Bauteilesatz ohne länderspezifische Bauvorschrift	Kennzeichenträger vorn (groß)
Betriebserlaubnis Nachtrag	Klimaanlage mit Aktiv-Kombifilter
Bordliteratur in Deutsch (Deutschland)	Kopfairbagsystem für Front- und Fondpassagiere inkl. Seitenairbags vorn
Bordwerkzeug	Kraftstoffsystem Otto-Einspritzer
Dachhimmel in light grey	Kurzheck
Dämpfung hinten, Basis 1	Landesverkaufsprogramm Deutschland
Dämpfung vorn	Lenkrad
Dash Pad "Black Cube"	Linkslenker
Digitaler Radioempfang DAB+	Make-up-Spiegel in der Beifahrersonnenblende
Drehstromgenerator 140 A	Maps + More Dock
Dreipunkt-Automatisierungsgurte für die äußeren Rücksitzplätze	Mit Blende
Einfassung der Ausströmer links / rechtssowie der Bedienelemente für Radio und Klimatisierung in Chrom	move up!
Einparkhilfe - akustische Warnsignale bei Hindernissen im Heckbereich	Multifunktionsanzeige "Plus"
Einstiegshilfe "Easy Entry", mit Memory-Funktion	Multifunktionskamera
Elektronisches Stabilisierungsprogramm mit Berganfahrassistent, ABS, ASR, EBV und MSR	Nebelschlussleuchte, Rechtsverkehr
Entfall des Schriftzugs für die Motorbezeichnung auf der Gepäckraumklappe	Nicht Heissland
Fahrerassistentenpaket	Nichtraucherausführung - 12-V-Steckdose vorn
	Normalausführung



Zustandsbericht

- Protokoll der Fahrzeugbewertung -

Berichts-Nr: 9230776
vom: 15.10.2025

Ohne Ablagekasten	Standard-Klimazonen
Ohne alternativ-Antriebssystem	Start-Stopp-System mit Bremsenergie-Rückgewinnung
Ohne Aufkleber und Embleme	Stoßfänger in Wagenfarbe
Ohne Dacheinsatz (Voll Dach)	Tagfahrlicht
Ohne Dachreling	Telefonschnittstelle
Ohne Dekorleisten	Tire Mobility Set: 12-Volt-Kompressor und Reifendichtmittel
Ohne erweitertem Sicherheitssystem	Trägerfrequenz 433,92 bis 434,42 MHz
Ohne Folienbeklebung	Transportschutzfolie (Mindestschutz) mit zus. Transportschutzmaßnahmen
Ohne Fußmatten	Trommelbremsen hinten
Ohne Halter	Türinnenbetätigung in Chrom
Ohne Nebelscheinwerfer	Typrüfland Deutschland
Ohne Regenschirm(e)	USB-Schnittstelle
Ohne Sicherungsdose	Verbandtasche, Warndreieck und Warnweste
Ohne Sitzheizung	-VW-Marken-/Klassen spezifische Merkmale
Ohne Sonder-Maßnahmen	Wärmeschutzverglasung grün, seitlich und hinten
Ohne Trennwand	Warnton und -leuchte für nicht angelegte Gurte vorn und hinten
Ohne Trittschutzfolie für Türeinstieg	We Connect Go
Ohne Wartungsintervallverlängerung	Zentralverriegelung ohne Safe-Sicherung, inkl. Funkfernbedienung
Ohne zus. Dichtungen außen	
Ohne zus. Leuchten (Beleuchtungen innen)	
Ohne zus. Triebwerks-Unterschutz	
Ohne zusätzliche Bereifung	
Radio "Composition Phone"	
Radschrauben Standard	
Radvollblenden	
Rechtsverkehr	
Reifenkontrollanzeige	
Reifenlieferanten für EU Länder	
Rückfahrkamera "Rear View"	
Rücksitzbank ungeteilt, 2 Sitzplätze, Lehne asymmetrisch geteilt umklappbar	
SBBR-Leuchten, Normalausführung	
Schaltgetriebe MQ100	
Schalthebelknopf mit Linse in schwarz/weiß glänzend	
Scheibenbremsen vorn innenbelüftet	
Scheibenwischer-Intervallschaltung	
Schloß-Sperrsystem, Diebstahlhemmend	
Serienkraftstoff-Erstbefüllung	
Serviceanzeige 15000 km oder 1 Jahr (fest)	
Servolenkung elektromechanisch	
Sitzmittelbahnen der Vordersitze und der äußeren Rücksitzplätze in Stoff "Fusion"	
Spezielles Typschild für EG für M1-Pkw	
Stabilisator vorn	



Zustandsbericht

- Protokoll der Fahrzeugbewertung -

Berichts-Nr: 9230776
vom: 15.10.2025

» Bereifung

MONTIERTE BEREIFUNG

Hersteller	Ort	Position	Typ	Felge	Dimension	Profiltiefe
Semperit	Vorne	Links	Ganzjahresreifen	Stahl	165/70 R 14 81 T	7,0 mm
Semperit	Vorne	Rechts	Ganzjahresreifen	Stahl	165/70 R 14 81 T	7,0 mm
Semperit	Hinten	Links	Ganzjahresreifen	Stahl	165/70 R 14 81 T	7,0 mm
Semperit	Hinten	Rechts	Ganzjahresreifen	Stahl	165/70 R 14 81 T	7,0 mm

Reifen zulässig: Ja

Reifen verkehrssicher: Ja

ERSATZ-/NOTRAD & ZUBEHÖR

Bordwerkzeug vorhanden: Ja

Tirefit vorhanden: Ja

Tirefit Ablaufdatum: 06.2026

Kompressor vorhanden: Ja



Zustandsbericht

- Protokoll der Fahrzeugbewertung -

Berichts-Nr: 9230776
vom: 15.10.2025

» Wertmindernde Faktoren

Nr	Bauteil	Schadensbeschreibung	Reparaturempfehlung
1	Stoßfänger hinten	Deformiert	Ersetzen und lackieren
2	Stoßfänger vorne	Deformiert	Ersetzen und lackieren
3	Tür vorne links	Kratzer	Lackieren
4	Kotflügel vorne rechts	Delle(n) und Kratzer	Instandsetzen + lackieren
5	Karosserie	Beklebt / beschriftet	Beschriftung entfernen
6	HU/AU (Haupt-/Abgasuntersuchung)	Abgelaufen	Erneuern
7	Tür vorne rechts	Kratzer	Smart Repair
8	Tür vorne links	Delle(n)	Kaltdrücken
9	Seitenwand hinten rechts	Delle(n)	Kaltdrücken
10	Außenspiegel Gehäuse links	Kratzer	Lackieren
11	Türgriff außen vorne rechts	Kratzer	Lackieren
12	Radkappe vorne rechts	Kratzer	Ersetzen
13	Antenne	Beschädigt	Ersetzen
14	Sitzbezug vorne links	Fleck	Reinigen

» Gebrauchsspuren

Nr	Bauteil	Schadensbeschreibung	Reparaturempfehlung
1	Radkappe hinten links	Kratzer	Akzeptabel (Gebrauchsspur)
2	Radkappe hinten rechts	Kratzer	Akzeptabel (Gebrauchsspur)
3	Radkappe vorne links	Kratzer	Akzeptabel (Gebrauchsspur)



Zustandsbericht

- Protokoll der Fahrzeugbewertung -

Berichts-Nr: 9230776
vom: 15.10.2025

» Merkantile Wertminderung

Vorschäden bekannt: Ja
Vorschäden feststellbar: Nein
Nachlackierungen vorhanden: Ja
Nachlackierungen professionell ausgeführt: Ja
Lackschichtdickenmessung durchgeführt: Ja - mit Auffälligkeiten/Abweichungen

ERGEBNISSE DER LACKSCHICHTDICKENMESSUNG

Bauteil	Lack (µm)
Lackschichtdicke Kotflügel vorne links (µm)	148,0
Lackschichtdicke Tür vorne links (µm)	219,0
Pro Bauteil wurden mindestens 3 Messungen durchgeführt.	



Zustandsbericht

- Protokoll der Fahrzeugbewertung -

Berichts-Nr: 9230776
vom: 15.10.2025

» Hinweise zum Zustandsbericht

**Angaben zum Auftrag und zum
Bewertungsumfang:**

Es wurde der Auftrag erteilt, einen Zustandsbericht über das beschriebene Fahrzeug zu erstellen.

Die Fahrzeugzustandsbewertung erfolgte auftragsgemäß auf Basis der vom Auftraggeber vorgegebenen Standards für Fahrzeugbewertungen. Die Feststellungen im Einzelfall trifft der Sachverständige aufgrund eigener Sachkunde und nach eigenem sachverständigen Ermessen.

Fahrzeug-Identifizierung:

WVWZZZAA8PD002090

FIN abgelesen und stimmt mit Unterlagen überein

Allgemeinzustand:

Mittelmäßiger Allgemeinzustand

Besichtigungsbedingungen:

Nässe, Eingeschränkt

Hebebühne/Hubmittel benutzt:

Ja

Motorenlauf durchgeführt:

Ja

Fahrprobe durchgeführt:

Nein



Zustandsbericht

- Protokoll der Fahrzeugbewertung -

Berichts-Nr: 9230776
vom: 15.10.2025

» Sonstige Bemerkungen

Vorliegendes Exemplar wurde auf elektronischem Wege erzeugt. Es ist ohne Originalunterschrift gültig.

Zustandsbericht

- Protokoll der Fahrzeugbewertung -

Berichts-Nr: 9230776
vom: 15.10.2025

» Ansichtsfotos

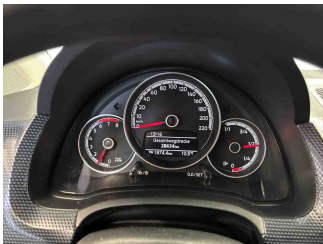
Fahrzeugansicht - diagonal
vorne linksFahrzeugansicht - diagonal
vorne rechtsFahrzeugansicht - diagonal
hinten linksFahrzeugansicht - diagonal
hinten rechtsInnenraum - Cockpit mit
Lauffleistung

Equipment - Bordwerkzeug



Seitenansicht - Schweller links

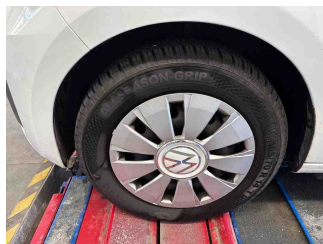
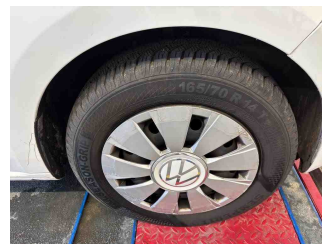
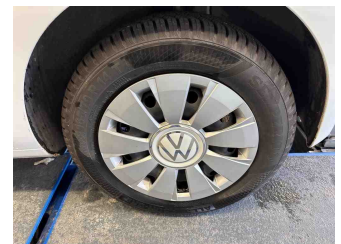
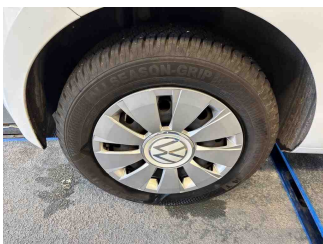

Seitenansicht - Schweller rechts

Fahrzeug -
Typenschild/FahrgestellnummerRäder - Rad montiert vorne
linksRäder - Rad montiert vorne
rechtsRäder - Rad montiert hinten
linksRäder - Rad montiert hinten
rechts

Innenraum - Mittelkonsole

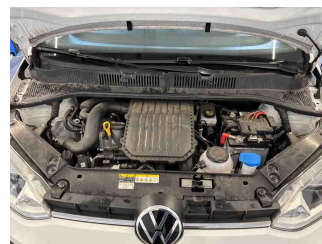

Fahrzeug - Motorraum offen

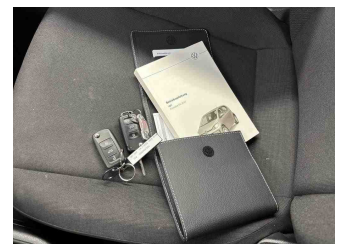
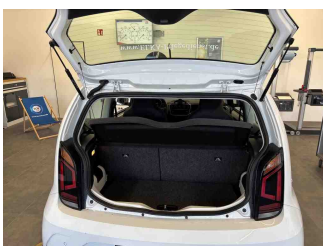
Equipment - Boardmappe/
Securitybag

Innenraum - Kofferraum

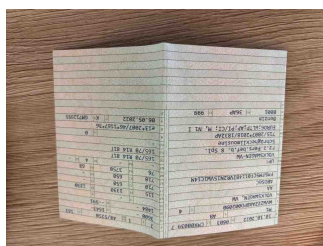

Fahrzeug - abgegebene ZB1



Lackstärke Tür vorne links

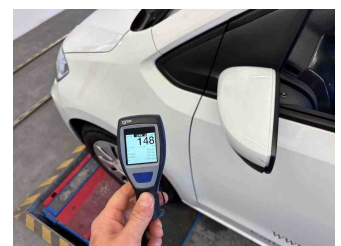

Lackstärke Kotflügel vorne links



Zustandsbericht

- Protokoll der Fahrzeugbewertung -

Berichts-Nr: 9230776
vom: 15.10.2025



Fahrzeug - Serviceunterlagen /
Wartungsnachweis

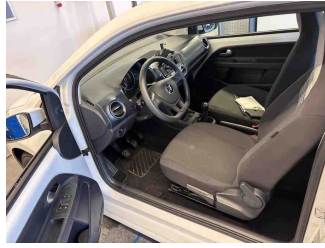

Innenraum - vorne



Innenraum - hinten



Räder - Haltbarkeitsdatum
Tirefit



Innenraum -
Navigationsgerät/Radio

» Beschädigungsfotos

WERTMINDERNDE FAKTOREN

1 - Stoßfänger hinten - Deformiert - Ersetzen und lackieren

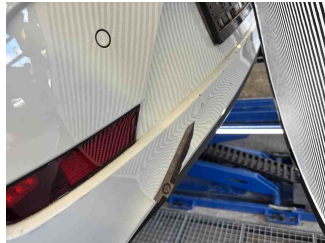
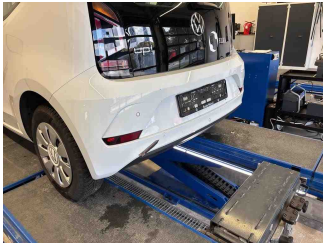

2 - Stoßfänger vorne - Deformiert - Ersetzen und lackieren

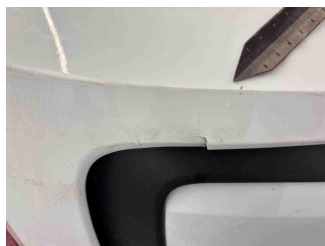

3 - Tür vorne links - Kratzer - Lackieren

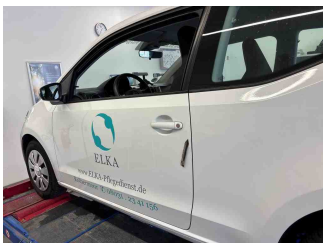

4 - Kotflügel vorne rechts - Delle(n) und Kratzer - Instandsetzen + lackieren

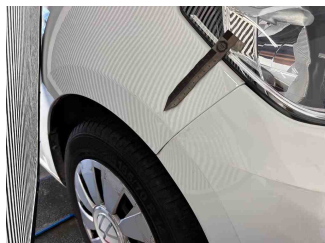



Zustandsbericht

- Protokoll der Fahrzeugbewertung -

Berichts-Nr: 9230776
vom: 15.10.2025

5 - Karosserie - Beklebt / beschriftet - Beschriftung entfernen

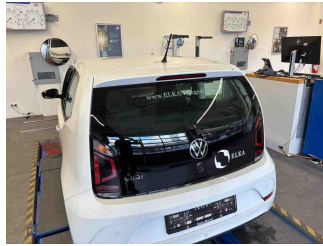

6 - HU/AU (Haupt-/Abgasuntersuchung) - Abgelaufen - Erneuern



7 - Tür vorne rechts - Kratzer - Smart Repair

Kommentar

Türkante



8 - Tür vorne links - Delle(n) - Kaltdrücken

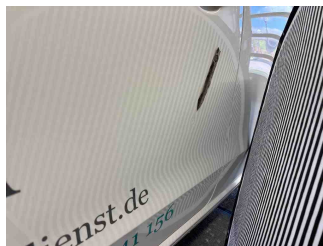

9 - Seitenwand hinten rechts - Delle(n) - Kaltdrücken

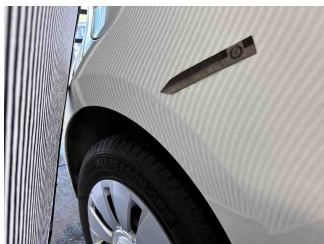
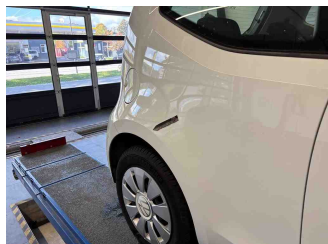

10 - Außenspiegel Gehäuse links - Kratzer - Lackieren

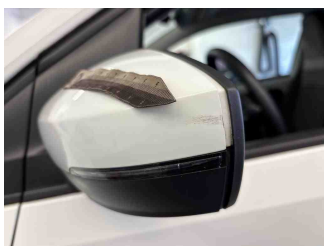

11 - Türgriff außen vorne rechts - Kratzer - Lackieren

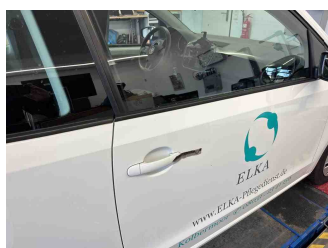

12 - Radkappe vorne rechts - Kratzer - Ersetzen

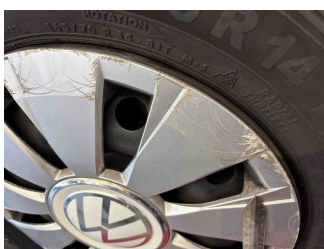
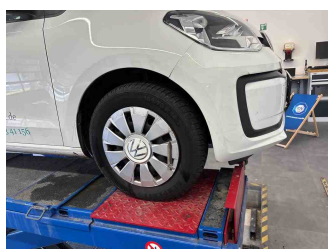

13 - Antenne - Beschädigt - Ersetzen

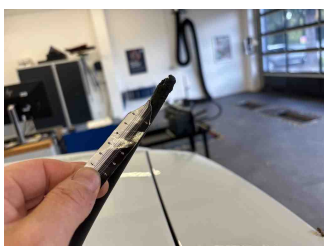
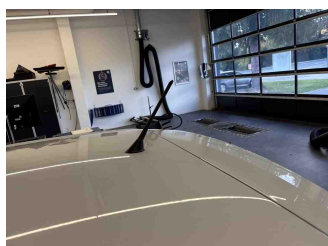

Zustandsbericht

- Protokoll der Fahrzeugbewertung -

Berichts-Nr: 9230776
vom: 15.10.2025

14 - Sitzbezug vorne links - Fleck - Reinigen



GEBRAUCHSSPUREN

1 - Radkappe hinten links - Kratzer - Akzeptabel (Gebrauchsspur)

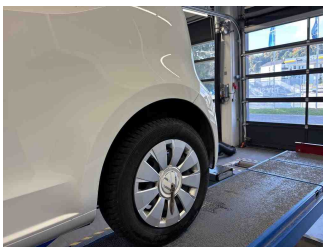

2 - Radkappe hinten rechts - Kratzer - Akzeptabel (Gebrauchsspur)

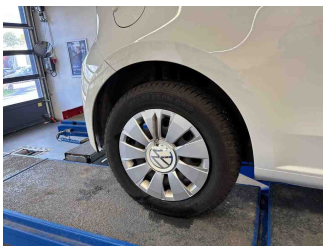

3 - Radkappe vorne links - Kratzer - Akzeptabel (Gebrauchsspur)

