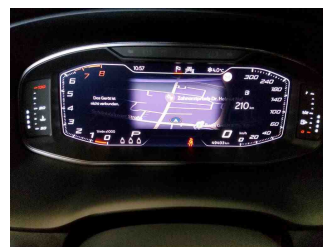

**» Übersicht**

<b>Auftrags-Nr:</b>	1002133374
<b>Besichtigt am:</b>	07.11.2025 11:02
<b>Berichts-Nr:</b>	9387735
<b>FIN:</b>	VSSZZZ5F0P6507842

Fahrzeugansicht - diagonal  
vorne linksFahrzeugansicht - diagonal  
hinten rechtsInnenraum - Cockpit mit  
Laufleistung

**» Fahrzeugdaten**

<b>Fahrzeugkategorie:</b>	Personenkraftwagen
<b>Fahrzeugart:</b>	SUV
<b>Hersteller:</b>	Cupra
<b>Modell:</b>	Ateca
<b>HSN / TSN:</b>	7593 / AOD
<b>Erstzulassungsdatum:</b>	08.11.2022
<b>Laufleistung:</b>	49.403 km
<b>Nachweis Kilometerstand:</b>	
<b>Farbe:</b>	"Magic" Schwarz
<b>Farbe Dach:</b>	"Magic" Schwarz
<b>Antriebsart:</b>	Allrad
<b>Motorisierung/Kraftstoff:</b>	Benzin
<b>Hubraum:</b>	2.000 ccm
<b>Leistung:</b>	221 kW (301 PS)
<b>Fahrzeuglänge:</b>	
<b>Fahrzeughöhe:</b>	
<b>Fahrzeugbreite:</b>	
<b>Zulässiges Gesamtgewicht:</b>	
<b>Radstand:</b>	
<b>Anzahl Achsen:</b>	2
<b>Zylinder:</b>	4
<b>Schadstoffklasse:</b>	Euro 6
<b>Anzahl Türen:</b>	4
<b>Anzahl Sitze:</b>	5
<b>Getriebe:</b>	Automatik 7-Gang
<b>Polsterart:</b>	Stoff
<b>Interieurfarbe:</b>	Soul/Palomino-Braun
<b>Anzahl vorhandene Schlüssel:</b>	2

**» Dokumente & Wartung**

<b>Nächste HU:</b>	11.2025
<b>Zulassungsbescheinigung (ZBT1 Original) vorhanden:</b>	Ja
<b>Zulassungsbescheinigung entgegengenommen:</b>	Ja
<b>Kennzeichen entgegengenommen:</b>	Keine
<b>Wartungsheft:</b>	Digital
<b>Wartungsnachweis:</b>	Nicht prüfbar
<b>Datum der letzten Wartung:</b>	
<b>Km-Stand bei letzter Wartung:</b>	
<b>Restlauf bis Service:</b>	10.900 KM

## » Fahrzeugausstattung

18"-Reserverad als Notrad, Notfallwerkzeug, Wagenheber	Diebstahlalarmanlage, Innenraumüberwachung, Back-up-Horn und Abschleppschutz
19"-Leichtmetallräder "Exclusive" 36/1, bearbeitet, kupferfarben	Diebstahlwarnanlage
2 Leseleuchten vorn, 2 hinten	Differenzialsperre ( XDS ) Dynamische Traktions Hilfe
4 Türen	Digitaler Radioempfang
4 Zyl.Ottomotor 2,0L Aggr. 06Q.C 888evo4	Doppelton-Signalhorn
4-Zylinder-Ottomotor 2,0 L/221 KW TFSI, homogen	Drehstromgenerator 140 A
Grundmotor ist: TT6/T3W	Drei.-Automatikgurte vorn
7-Gang-Automatikgetriebe Allrad A7A	Dreip.-Automatikgurte hinten außen mit ECE-Label
Abgasendrohr zweiflutig	Dreipunkt-Automatikgurt für mittleren Fondsitz
Abgaskonzept, EU6 AP	Dynamiklenkung
Abwicklung Serie	ECO-Funktion
Airbag FS und BFS, Knieairbag auf FS und BFS, mit BFS-Deaktivierung	Einbau Differenzierung für Getriebe "DQ381" -- Fahrzeugteile -
Aktivkohlebehälter (EVAP)	-
Allradantrieb	Einstiegleisten in den Türausschnitten (beleuchtet)
Ambientelicht Ausführung 2	Elektrisch einstellbarer Fahrersitz mit Memory-Funktion
Angehobener Ladeboden hinten	Elektronisches Stabilisierungsprogramm (ESP)
Antenne nur für FM Empfang, Diversity	Embleme
Armaturentafel Standard	Entriegelung Hintersitz Standard
Aufkleber/Schilder, deutsch-französisch-holländisch	Extern, USB Typ-C Datenbuchse(n) und Ladebuchse(n)
Außen-Sound Standard	Fahrprofilauswahl und hydr. Dämpferregelung
Außenspiegel links, konvex	Fahrzeuge mit besonderen Produktaufwertungsmaßnahmen
Außenspiegel mit Memoryfunktion elektrisch anklapp-/einstell-/beheizbar	Fahrzeugklassen-Differenzierung -5FP-
Außenspiegel rechts, konvex	Federbereich 12 nur Einbausteuerung keine Bedarfsprognose
Außenspiegelgehäuse lackiert	Fensterheber mit Komfortschaltung und Abschaltsicherung, elektrisch
Automatische Distanzregelung (mit follow to stop) und Speed-Limiter	Fernlichtassistent
Batterie 420A (70Ah)	Fertigungsablauf Standard
Batterie/Generator Kapazität Standard	Feststellbremse
Bauteilesatz ohne länderspezifische Bauvorschrift	Formteilhimmel ungeteilt
BeatsAudio: Premium-Lautsprecher, Subwoofer, 340 W-Verstärker und Surround-Technologie	Frischlufthinsaugung mit Aktivkohlefilter
Beheizbare Frontscheibe, nichtreflektierend	Front Assist inkl. City ANB für ACC high
Betriebserlaubnis Nachtrag	Fußgängerschutzmaßnahmen erweitert und vorausschauend
Betriebsspannung 12 V	Fußhebelwerk
Bordliteratur in Deutsch	Gepäckraumabdeckung, klappbar
Bordwerkzeug und Wagenheber	Gepäckraumauskleidung Komfort mit Serviceklappe/Steckdeckel
Bremsbelagverschleißkontrolle	Gepäckraumklappe mit sensorgesteuerter Öffnung (inkl. Keyless Access mit SAFELOCK)
Climatronic mit Stauluftregelung, FCKW-frei	Gepäcktaschen an Rückenlehnen
Dachreling, schwarz	Gewichtsbereich 3 nur Einbausteuerung keine Bedarfsprognose
Dämpfung hinten	Grossdach-System
Dämpfung vorn	Gurtkontrolle, opt.u.akust., E-Kontakt
Datenträger für EU, integriert	Heckscheiben-Wisch-Waschanlage mit Intervallschaltung

Heckspoiler	Ohne alternativ-Antriebssystem
Innenleuchte im Fußraum vorn und hinten	Ohne Alu/Chrom-Paket
Instrumenteneinsatz, Anzeige in KM/H	Ohne Anhängervorrichtung
Kältemittel R1234yf	Ohne beheizbare Scheibenwaschdüsen
Kategorie 0	Ohne besondere Karosseriemaßnahmen
Kein Sonderfahrzeug, Standard-Ausführung	Ohne Elektromotor ( Hybrid )
Keine Aktionsausführung	Ohne Feuerlöscher
Kindersitzverankerung für Kindersitzsystem ISO FIX	Ohne Fußmatten
Klappbare Haltegriffe, mehrteilig	Ohne Handbremshebelgriff
Klimakomfortscheibe	Ohne Individualeinbau
Komfortöffnung Heckklappe (Virtuelles Pedal)	Ohne Klapptisch an Vordersitzlehne
Komforttelefonie, ohne Außenantennenanbindung	Ohne Kühlbox/Handschuhfach-Kühlung
Kopfstützen hinten (3 Stück)	Ohne Ladedose
Kopfstützen vorn	Ohne Ladekabel
Kraftstoffsystem Otto-Einspritzer mit rücklauffreiem Einspritzsystem, Hochmot	Ohne Lehnenentriegelung für Vordersitze
Landesverkaufsprogramm Deutschland	Ohne Scheinwerferreinigungsanlage
LED- Hauptscheinwerfer mit Linse	Ohne Schubladen unter den Vordersitzen
Ledermultifunktionslenkrad, beheizbar mit Tiptronic	Ohne Sonderspezifikationen
LED-SBBR-Leuchte, Fahrtrichtungsanzeigeranimiert	Ohne Steckdose
Leichtmetallräder 8J x 19	Ohne Tilgergewicht Lenkrad
Lendenwirbelstütze, elektr. einstellbar für linke Vordersitzlehne	Ohne Trennwand
Leuchtweitenregulierung, autom. dynamisch (reguliert sich im Fahrbetrieb)	Ohne Überführungsausrüstung
Linkslenker	Ohne Verbandmaterial, ohne Warndreieck
Luftfilter für staubreiche Länder	Ohne Vorbereitung Einbau Funkgerät
Make-up-Spiegel links, beleuchtet, mit Abdeckung und Tasche	Ohne Wärmespeicher/Zusatzheizung
Make-up-Spiegel rechts, beleuchtet	Ohne Waschwasser-Standanzeige
Mirror Link plus Wireless "App" plus RSE (Vorbereitung)	Ohne zus. Triebwerks-Unterschutz
Mit erweitertem Sicherheitssystem (PreCrash Basic, Front und Heck)	Ohne zus. Warnleuchten
Mit Front und Rückfahrkamerasystem und zwei Seitenkameras	Ohne Zusatz-/Standheizung
Mit Multifunktionskamera	Ohne zusätzliche Bereifung
Mit Verkehrszeichenerkennung	Online-Dienst, mit OCU, mit Head Unit Codierung, ohne WFS-Verbund
Mittelarmlehne vorn	Optionsinfotainment (MIB3)
Modul Boden hinten Ausführung 7	Panorama-Ausstelldach, elektrisch
MPV	Parklenkassistent
Müdigkeitserkennung	Platzsparendes Notrad, Radial-Bauweise (5-Loch)
Multifunktionsanzeige/Bordcomputer "FPK" Entry	Preisnachlass-Paket
Navigationsgerät-High	Privater Notruf
Nebelscheinwerfer	Radabdeckung Mitte
Nebelschlussleuchte	Radschrauben mit Diebstahlsicherung (nicht abschließbar)
Nicht Heissland	Radstand
Nichtraucherausführung	Rechtsverkehr
Ohne Ablageschale am Dachhimmel	Regionscode " ECE " für Radio

Reifen 245/40 R19 94W (Polymerbeschichtung)	Winterpaket: Sitzheizung vorn und Lenkradheizung
Reifen ohne Festlegung der Reifenmarke	Zentralverriegelung "Keyless-Entry"
Reifendruckkontrolle	Zierleisten schwarz
Rücksitzbank ungeteilt, Lehne geteilt umlegbar mit Mittelarmlehne	Zus. Karosserieabdeckung am Radlauf und am seitlichen Schweller
Safe & Driving XL (in Kombination mit Navigationssystem)	Zusätzliche Außengeräuschkämpfung
Schalthebelknopf Sport	
Scheiben seitlich in Wärmeschutzverglasung, ab B-Säule und hinten dunkel eingefärbt	
Scheibenbremsen hinten	
Scheibenbremsen vorn	
Scheibenwischer-Intervallschaltung mit Licht/Regensensor	
Schriftzugsatz in Grundausrüstung	
-SEAT-Marken-/Klassen spezifische Merkmale	
Seitenairbag vorn, mit Kopfairbag	
Serienkraftstoff-Erstbefüllung	
Serviceanzeige 30000 km oder 2 Jahre ( variabel )	
Sicherheitsinnenspiegel automatisch abblendbar	
Sitzbezüge in Gewebe	
Sitzeinstellung, links elektrisch mit Memory, rechts mechan. höhen-einstellbar	
Sitzheizung für Vordersitze getrennt regelbar	
Sonderpreis	
Soundsystem mit Subwoofer "branded" Ausführung 2	
Spezielles Typschild für EG für M1-Pkw	
Sport-Ausrüstung	
Sportsitze vorn	
Sprachsteuerung	
Spurhalteassistent plus Emergency Assist und Stauassistent	
Spurwechselassistent	
Stabilisator hinten	
Stabilisator vorn	
Standard-Klimazonen	
Start/Stopp-Anlage mit Rekuperation	
Stoßfänger Sport	
Tagesfahrlicht mit Assistenzfahrlicht u. Coming- Leaving-home Funktion manuell	
Trägerfrequenz 433,92 bis 434,42 MHz	
Transportschutzfolie (Mindestschutz) mit zus. Transportschutzmaßnahmen	
Tür und Seitenverkleidung	
Typprüfstand Deutschland	
Typzeichen und Firmenemblem	
Variante Grundausrüstung	
Vier-Lenkerachse	
Wartungsintervallverlängerung	

**» Bereifung****MONTIERTE BEREIFUNG**

Hersteller	Ort	Position	Typ	Felge	Dimension	Profiltiefe
Bridgestone	Vorne	Links	Sommer	Aluminium	245/40 R 19 94 W	4,0 mm
Bridgestone	Vorne	Rechts	Sommer	Aluminium	245/40 R 19 94 W	4,0 mm
Bridgestone	Hinten	Links	Sommer	Aluminium	245/40 R 19 94 W	6,0 mm
Bridgestone	Hinten	Rechts	Sommer	Aluminium	245/40 R 19 94 W	6,0 mm

**Reifen zulässig:** Ja**Reifen verkehrssicher:** Ja**ERSATZ-/NOTRAD & ZUBEHÖR****Pannenbergung zulässig:** Ja**Pannenbergung verkehrssicher:** Ja**Notrad vorhanden:** Ja**Wagenheber vorhanden:** Ja

## » Wertmindernde Faktoren

Nr	Bauteil	Schadensbeschreibung	Reparaturempfehlung
1	Tür hinten rechts	Kratzer	Lackieren
2	Tür hinten links	Kratzer	Lackieren
3	Vorbereitungszeit Karosserie	Lack Vorbereitung	Ausführen
4	HU/AU (Haupt-/Abgasuntersuchung)	Abgelaufen	Erneuern
5	Einstiegsschweller hinten rechts	Kratzer	Smart Repair
6	Türrahmen vorne links	Kratzer	Auslegen + Polieren

## » Gebrauchsspuren

Nr	Bauteil	Schadensbeschreibung	Reparaturempfehlung
1	Diffusor	Kratzer	Akzeptabel (Gebrauchsspur)
2	Seitenwand hinten links	Kratzer	Akzeptabel (Gebrauchsspur)
3	Motorhaube	Steinschlag	Akzeptabel (Gebrauchsspur)
4	Windschutzscheibe	Steinschlag	Akzeptabel (Gebrauchsspur)
5	Heckklappenverkleidung	Kratzer	Akzeptabel (Gebrauchsspur)

**» Merkantile Wertminderung**

<b>Vorschäden bekannt:</b>	Nein
<b>Vorschäden feststellbar:</b>	Nein
<b>Nachlackierungen vorhanden:</b>	Nein
<b>Lackschichtdickenmessung durchgeführt:</b>	Ja - ohne Auffälligkeiten/Abweichungen

**ERGEBNISSE DER LACKSCHICHTDICKENMESSUNG**

Die Messwerte lagen im üblichen Bereich.

Pro Bauteil wurden mindestens 3 Messungen durchgeführt.



**» Hinweise zum Zustandsbericht****Angaben zum Auftrag und zum  
Bewertungsumfang:**

Es wurde der Auftrag erteilt, einen Zustandsbericht über das beschriebene Fahrzeug zu erstellen.

Die Fahrzeugzustandsbewertung erfolgte auftragsgemäß auf Basis der vom Auftraggeber vorgegebenen Standards für Fahrzeugbewertungen. Die Feststellungen im Einzelfall trifft der Sachverständige aufgrund eigener Sachkunde und nach eigenem sachverständigen Ermessen.

**Fahrzeug-Identifizierung:**

VSSZZZ5F0P6507842

FIN abgelesen und stimmt mit Unterlagen überein

**Allgemeinzustand:**

Gereinigt

**Besichtigungsbedingungen:**

Nässe

**Hebebühne/Hubmittel benutzt:**

Ja

**Motorenlauf durchgeführt:**

Ja

**Fahrprobe durchgeführt:**

Ja

**» Sonstige Bemerkungen**

Vorliegendes Exemplar wurde auf elektronischem Wege erzeugt. Es ist ohne Originalunterschrift gültig.

## » Ansichtsfotos



Fahrzeugansicht - diagonal  
vorne links



Fahrzeugansicht - diagonal  
vorne rechts



Fahrzeugansicht - diagonal  
hinten links



Fahrzeugansicht - diagonal  
hinten rechts



Innenraum - Cockpit mit  
Laufleistung

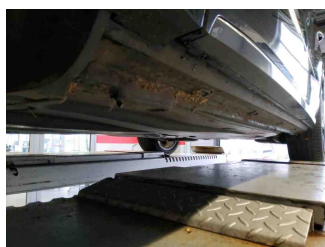

Seitenansicht - Schweller links

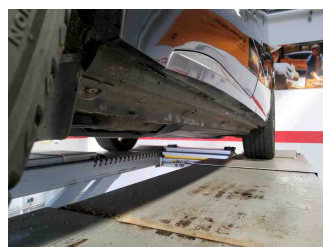

Seitenansicht - Schweller rechts

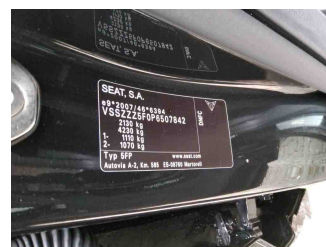

Fahrzeug -  
Typenschild/Fahrgestellnummer



Räder - Rad montiert vorne  
links

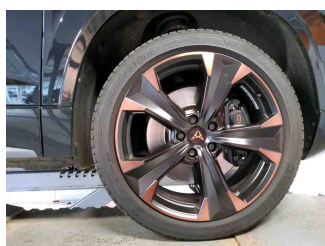

Räder - Rad montiert vorne  
rechts

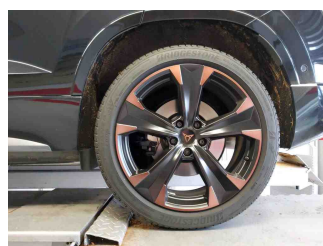

Räder - Rad montiert hinten  
links

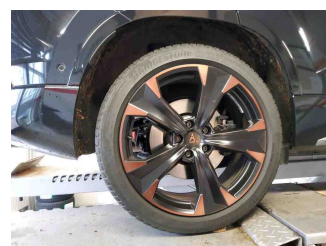

Räder - Rad montiert hinten  
rechts



Räder - Ersatzrad

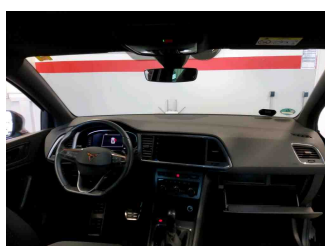

Innenraum - Mittelkonsole



Fahrzeug - Motorraum offen

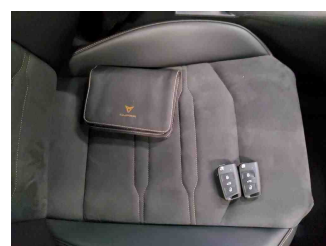

Equipment - Boardmappe/  
Securitybag



Innenraum - Kofferraum

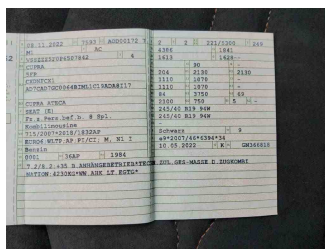

Fahrzeug - abgegebene ZB1



Fahrzeug - Serviceunterlagen /  
Wartungsnachweis

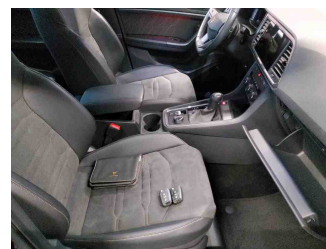

Innenraum - vorne

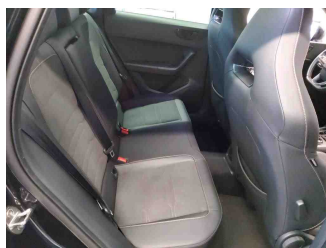

Innenraum - hinten

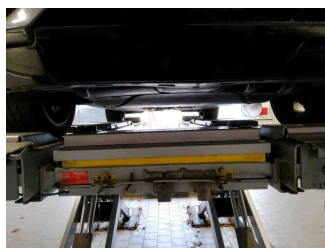

Unterbodenscan

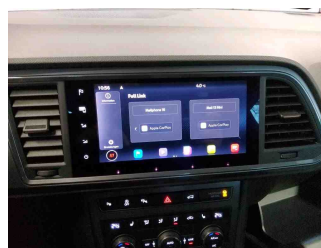

Innenraum -  
Navigationsgerät/Radio

## » Beschädigungsfotos

### WERTMINDERNDE FAKTOREN

1 - Tür hinten rechts - Kratzer - Lackieren

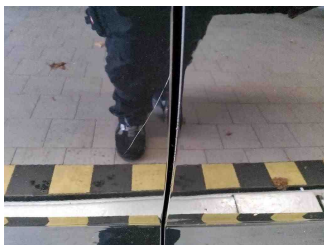
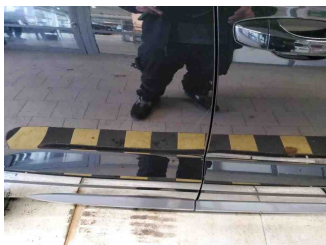

2 - Tür hinten links - Kratzer - Lackieren

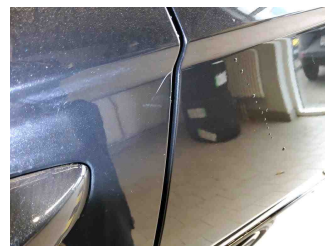
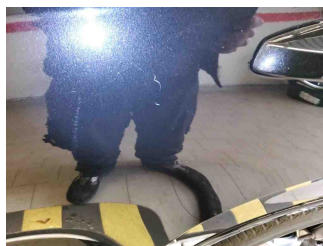
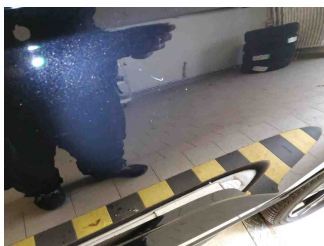
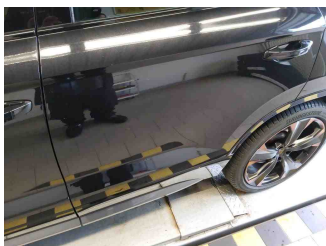

3 - Vorbereitungszeit Karosserie - Lack Vorbereitung - Ausführen



5 - Einstiegsschweller hinten rechts - Kratzer - Smart Repair

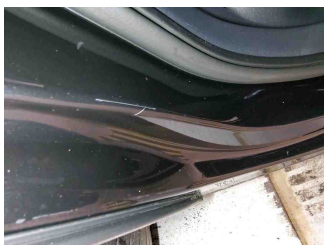
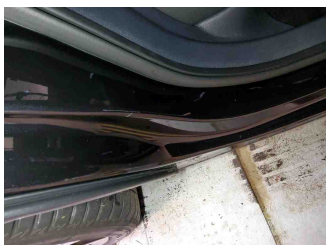



6 - Türrahmen vorne links - Kratzer - Auslegen + Polieren

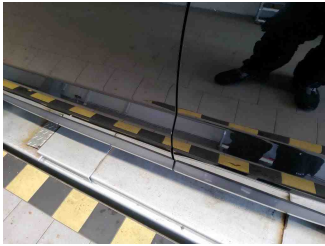

**GEBRAUCHSSPUREN**

1 - Diffusor - Kratzer - Akzeptabel (Gebrauchsspur)



2 - Seitenwand hinten links - Kratzer - Akzeptabel (Gebrauchsspur)

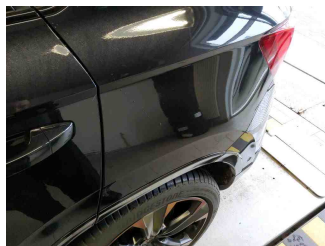
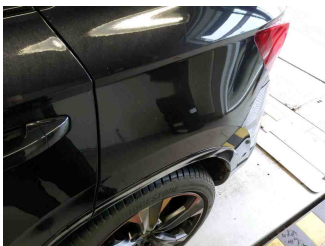

3 - Motorhaube - Steinschlag - Akzeptabel (Gebrauchsspur)



4 - Windschutzscheibe - Steinschlag - Akzeptabel (Gebrauchsspur)



5 - Heckklappenverkleidung - Kratzer - Akzeptabel (Gebrauchsspur)

