

» Übersicht

Auftrags-Nr: 1002060168
Besichtigt am: 18.08.2025 13:16
Berichts-Nr: 8886432
FIN: VSSZZZKL8RR004040

Fahrzeugansicht - diagonal
vorne linksFahrzeugansicht - diagonal
hinten rechtsInnenraum - Cockpit mit
Laufleistung

» Fahrzeugdaten

Fahrzeugkategorie:	Personenkraftwagen
Fahrzeugart:	Kombi
Hersteller:	Seat
Modell:	Leon
HSN / TSN:	7593 / AQR
Erstzulassungsdatum:	23.08.2023
Laufleistung:	27.955 km
Nachweis Kilometerstand:	
Farbe:	"Candy" Weiss
Farbe Dach:	"Candy" Weiss
Antriebsart:	Frontantrieb
Motorisierung/Kraftstoff:	Benzin
Hubraum:	2.000 ccm
Leistung:	180 kW (245 PS)
Fahrzeuglänge:	
Fahrzeughöhe:	
Fahrzeugbreite:	
Zulässiges Gesamtgewicht:	
Radstand:	
Anzahl Achsen:	2
Zylinder:	4
Schadstoffklasse:	Euro 6
Anzahl Türen:	4
Anzahl Sitze:	5
Getriebe:	Automatik 7-Gang
Polsterart:	Teilleder
Interieurfarbe:	Titanschwarz - Palomino-Braun
Anzahl vorhandene Schlüssel:	2

» Dokumente & Wartung

Nächste HU:	08.2026
Zulassungsbescheinigung (ZBT1 Original) vorhanden:	Ja
Zulassungsbescheinigung entgegengenommen:	Ja
Kennzeichen entgegengenommen:	Beide
Wartungsheft:	Digital
Wartungsnachweis:	Nicht prüfbar
Datum der letzten Wartung:	
Km-Stand bei letzter Wartung:	
Restlauf bis Service:	10.800 KM

» Fahrzeugausstattung

"Vision Plus"-Paket: Rückfahrkamera + Parklenkassistent (inkl. Sensoren vorn und hinten)	Einbau Differenzierung für Getriebe "DQ381" -- Fahrzeugteile -
2 Leseleuchten vorn, 2 hinten	Einstiegleisten in den Türausschnitten (beleuchtet)
4 Zyl.-Ottomotor 2,0L Aggr. 06Q.B 888evo4	Einton-Signalhorn
4-Zyl.-Ottomotor 2,0 l/180 kW TFSI, homogen, Grundmotor: T2H/T2G/TX5/TX6/ T01/T3Q/TX9/T3J, TSI	Embleme
7-Gang-Automatikgetriebe "A7"	Entriegelung Heckklappe/Deckel hinten von außen
Abgaskonzept, EU6 AP	Entriegelung Hintersitz Standard
Abwicklung Serie	Extern, USB Typ-C Datenbuchse(n) und Ladebuchse(n)
Adaptive Fahrwerksregelung mit kontinuierlicher Bedienung	Fahrzeuge ohne besonderen Produktaufwertungsmaßnahmen
Airbag FS und BFS, ohne Knieairbag, mit BFS-Deaktivierung	Fahrzeugklassen-Differenzierung -5FN-
Aktivkohlebehälter (EVAP)	Federbereich 33 nur Einbausteuerung keine Bedarfsprognose
Ambientelicht Ausführung 2	Fensterheber mit Komfortschaltung und Abschaltsicherung, elektrisch
Antenne nur für FM Empfang, Diversity	Fernlichtassistent
Armaturentafel Standard	Fertigungsablauf Standard
Auspark- und Spurwechselassistent und Ausstiegswarner	Feststellbremse
Außen-Sound Standard	Formteilhimmel ungeteilt
Außenspiegel elektrisch anklappbar-/ einstellbar, beheizbar, mit Beifahrerspiegelabsenkung	FPK-Medium
Außenspiegel Fahrerseite konvex, Beifahrerseite konvex	Front Assist mit Warnen und Bremsen auf Fahrzeuge, Fußgänger und Radfahrer
Außenspiegelgehäuse lackiert	Frontantrieb
Automatische Distanzregelung (mit follow to stop) und Speed-Limiter	FULL LINK für Radio-Navigationssystem und "Media System +", 10"
Batterie 420A (70Ah)	Fußhebelwerk
Batterie/Generator Kapazität Standard	Gepäckraumabdeckung, klappbar
Bauteilesatz ohne länderspezifische Bauvorschrift	Gepäckraumauskleidung Komfort
BeatsAudio: Premium-Lautsprecher, Subwoofer, 340 W-Verstärker und Surround-Technologie	Gepäcktaschen an Rückenlehnen
Betriebserlaubnis Nachtrag	Gewichtsbereich 4 nur Einbausteuerung keine Bedarfsprognose
Betriebsspannung 12 V	Gurtkontrolle, E-Kontakt vorn und hinten, optisch und akustisch
Bordliteratur in Deutsch	Heckscheiben-Wisch-Waschanlage mit Intervallschaltung
Bordwerkzeug und Wagenheber	Heckspoiler
BRS für Fahrzeuge ohne E-Antrieb (ESC und eBKV)	Höheneinstellung, manuell, für Vordersitze
Chrom-Paket	Instrumenteneinsatz, Anzeige in KM/H
Climatronic (3-Zonen) mit Klimabedienteil hinten	Kältemittel R1234yf
Dämpfung hinten, Sportausführung	Kein Sonderfahrzeug, Standard-Ausführung
Dämpfung vorn	Keine Aktionsausführung
Datenträger für EU, integriert	Kennzeichenträger vorn (groß)
Dekor-Einlagen für Konsole	Kindersitzverankerung für Kindersitzsystem I-Size, 2 x top tether und Kindersitzverankerung vorn BF-Seite
Differenzialsperre vorn	Klappbare Haltegriffe, mehrteilig
Digitaler Radioempfang	Klimakomfortscheibe
Drehstromgenerator 140 A	Kopfstütze für Vordersitz
Drei.-Automatikgurte vorn	Kopfstützen hinten (3 Stück)
Dreip.-Automatikgurte hinten außen mit ECE-Label	Kraftstoffsystem Otto-Einspritzer
Dreipunkt-Automatikgurt für mittleren Fondsitz	

Kurzheck Leon 5-Türer	Ohne Mode3 Ladekabel
Landesverkaufsprogramm Deutschland	Ohne Oberflächenschutz mit zusätzlichen Transportschutzmaßnahmen
LED- Hauptscheinwerfer mit Linse	Ohne Schalthebelknopf/-Griff
LED-SBBR-Leuchte, Fahrtrichtungsanzeigeranimiert	Ohne Scheinwerferreinigungsanlage, ohne Waschwasser-Standanzeige
Leichtmetallräder 8J x 19	Ohne Schriftzugsatz (ohne Typbezeichnung)
Lendenwirbelstütze, manuell einstellbar in Vordersitzlehnen	Ohne Schubladen unter den Vordersitzen
Leuchtweitenregulierung,autom.dynamisch (reguliert sich im Fahrbetrieb)	Ohne Sitzbelüftung/Massagesitze
Linkslenker	Ohne Sonderspezifikationen
Mirror Link plus Wireless "App" plus RSE (Vorbereitung)	Ohne Steckdose
Mit Ausweichunterstützung mit Abbiegeassistent	Ohne Systeme für den Fahrzeugzugang
Mit Multifunktionskamera	Ohne Tilgergewicht Lenkrad
Mit Projektionsleuchte (Spiegel)	Ohne Trennwand
Mit Rückfahrkamerasystem (Ausf.2)	Ohne Überführungsausrüstung
Mit Verkehrszeichenerkennung	Ohne Verbandmaterial, ohne Warndreieck
Mittelarmlehne vorn	Ohne Vorbereitung für VTS (Vehicle-Tracing System)
Modul Boden hinten Ausführung 1	Ohne Wärmespeicher/Zusatzheizung
Müdigkeitserkennung	Ohne zus. Geräuschdämpfungsmaßnahmen für Innenraum
Navigationsgerät-High	Ohne zus. Karosserieabdeckungen seitlich(Steinschlagschutz)
Nebelscheinwerfer	Ohne zus. Triebwerks-Unterschutz
Nebelschlussleuchte	Ohne Zusatz-/Standheizung
Nicht Heissland	Ohne zusätzliche Bereifung
Nichtraucherausführung	Online-Dienst, mit OCU, mit Head Unit Codierung, ohne WFS-Verbund
Ohne 2. Batterie	Optionsinfotainment (MIB3) (Ausführung2)
Ohne alternativ-Antriebssystem	Pan-European-eCall
Ohne Anhängervorrichtung	Parklenkassistent
Ohne beheizbare Scheibenwaschdüsen	Platzsparendes Notrad,Radial-Bauweise (5-Loch)
Ohne Berg-Anfahr/ Abfahrhilfe/ Komfort- fahrhilfe	Radschrauben mit Diebstahlsicherung (nicht abschließbar)
Ohne besondere Karosseriemaßnahmen	Radstand
Ohne Car2X	Rechtsverkehr
Ohne connect Paket 1	Regionscode " ECE " für Radio
Ohne Dacheinsatz (Voll Dach)	Reifen 235/35 R19 91Y
Ohne Dachreling / Dachlastträger	Reifen ohne Festlegung der Reifenmarke
Ohne Elektromotor (Hybrid)	Reifendruckkontrolle
Ohne erweitertem Sicherheitssystem	Rücksitzbank ungeteilt, Lehne geteilt umlegbar mit Mittelarmlehne
Ohne Feuerlöscher	Safe & Driving XL (für Navigationssystem)
Ohne Fußmatten	Scheiben seitlich in Wärmeschutzver- glasung, ab B-Säule und hinten dunkel eingefärbt
Ohne Head-Up Display	Scheibenbremsen hinten
Ohne Individualeinbau	Scheibenbremsen vorn
Ohne Kompensor	Scheibenwischer-Intervallschaltung mit Licht/Regensensor
Ohne Ladeboden	Schlüsselloses Schließ- und Startsystem "Keyless Advanced" ohne Safesicherung
Ohne Ladekabel	Seitenairbag vorn, mit Kopfairbag und Interaktionsairbag vorn
Ohne Lehnenentriegelung für Vordersitze	

Serienkraftstoff-Erstbefüllung

Serviceanzeige 30000 km oder 2 Jahre (variabel)

Servolenkung, geschwindigkeitsabhängig (Servotronic) mit Lenkhubeinschränkung

Sicherheitsinnenspiegel automatisch abblendbar

Sitzbezüge in Stoff

Sitzheizung für Vordersitze getrennt regelbar

Sonnenblenden mit Spiegel, beleuchtet, mit Airbag-Label auf Sonnenblende und B-Säule

Soundsystem mit Subwoofer "branded" Ausführung 2

Spezielles Typschild für EG für M1-Pkw

Sportausstattung CUPRA VZ

Sportsitze vorn

Sprachsteuerung

Spurhalteassistent plus Emergency Assistund Stauassistent

Stabilisator hinten

Stabilisator vorn

Standardelektrik

Standard-Klimazonen

Start/Stop-Anlage mit Rekuperation

Stoßfänger Sport

Supersportlenkrad mit Bediensatelliten

Supersportlenkrad mit Tiptronic, beheizbar

Tagesfahrlicht mit Assistenzfahrlicht u.Coming- u. Leaving-home Funktion automatisch

Telefonvorbereitung für Handy

Tür und Seitenverkleidung Teilleder

Typprüfland Deutschland

Typzeichen und Firmenemblem

UWB fähiges Land und Trägerfrequenz 433,92 bis 434,42Mhz

Variante Grundausstattung

Vier-Lenkerachse

Wartungsintervallverlängerung

Wegfahrsperr elektronisch

Werksinterne Steuerung Selbstabholer

Winterpaket: beheizbare Vordersitze

Zierleisten schwarz

» Bereifung**MONTIERTE BEREIFUNG**

Hersteller	Ort	Position	Typ	Felge	Dimension	Profiltiefe
Hankook	Vorne	Links	Sommer	Aluminium	235/35 R 19 91 Y	5,0 mm
Hankook	Vorne	Rechts	Sommer	Aluminium	235/35 R 19 91 Y	6,0 mm
Hankook	Hinten	Links	Sommer	Aluminium	235/35 R 19 91 Y	6,0 mm
Hankook	Hinten	Rechts	Sommer	Aluminium	235/35 R 19 91 Y	6,0 mm

Reifen zulässig: Ja**Reifen verkehrssicher:** Ja**ERSATZ-/NOTRAD & ZUBEHÖR****Pannenbergung zulässig:** Ja**Pannenbergung verkehrssicher:** Ja**Notrad vorhanden:** Ja**Bordwerkzeug vorhanden:** Ja**Wagenheber vorhanden:** Ja

» Wertmindernde Faktoren

Nr	Bauteil	Schadensbeschreibung	Reparaturempfehlung
1	Seitenwand hinten rechts	Kratzer	Lackieren
2	Vorbereitungszeit Metall-Lackierung	Lack Vorbereitung	Ausführen
3	Tür vorne links	Delle(n)	Kaltdrücken
4	Stoßfänger hinten	Kratzer	Smart Repair

» Gebrauchsspuren

Nr	Bauteil	Schadensbeschreibung	Reparaturempfehlung
1	Alufelge glanzgedreht vorne links	Kratzer	Akzeptabel (Gebrauchsspur)
2	Alufelge glanzgedreht vorne rechts	Kratzer	Akzeptabel (Gebrauchsspur)
3	Vorderseite	Steinschlag	Akzeptabel (Gebrauchsspur)

» Merkantile Wertminderung

Vorschäden bekannt:	Nein
Vorschäden feststellbar:	Nein
Nachlackierungen vorhanden:	Ja
Nachlackierungen professionell ausgeführt:	Ja
Lackschichtdickenmessung durchgeführt:	Ja - mit Auffälligkeiten/Abweichungen

ERGEBNISSE DER LACKSCHICHTDICKENMESSUNG

Bauteil	Lack (µm)
Lackschichtdicke Kofferraumdeckel (µm)	239,0
Pro Bauteil wurden mindestens 3 Messungen durchgeführt.	

» Hinweise zum Zustandsbericht**Angaben zum Auftrag und zum
Bewertungsumfang:**

Es wurde der Auftrag erteilt, einen Zustandsbericht über das beschriebene Fahrzeug zu erstellen.

Die Fahrzeugzustandsbewertung erfolgte auftragsgemäß auf Basis der vom Auftraggeber vorgegebenen Standards für Fahrzeugbewertungen. Die Feststellungen im Einzelfall trifft der Sachverständige aufgrund eigener Sachkunde und nach eigenem sachverständigen Ermessen.

Fahrzeug-Identifizierung:

VSSZZZKL8RR004040

FIN abgelesen und stimmt mit Unterlagen überein

Allgemeinzustand:

Gereinigt

Besichtigungsbedingungen:

Ausreichend

Hebebühne/Hubmittel benutzt:

Ja

Motorenlauf durchgeführt:

Ja

Fahrprobe durchgeführt:

Ja

» Sonstige Bemerkungen

Vorliegendes Exemplar wurde auf elektronischem Wege erzeugt. Es ist ohne Originalunterschrift gültig.

» Ansichtsfotos



Fahrzeugansicht - diagonal
vorne links



Fahrzeugansicht - diagonal
vorne rechts



Fahrzeugansicht - diagonal
hinten links



Fahrzeugansicht - diagonal
hinten rechts



Innenraum - Cockpit mit
Lauffleistung

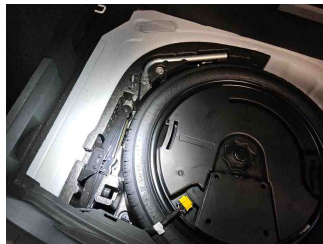

Equipment - Bordwerkzeug

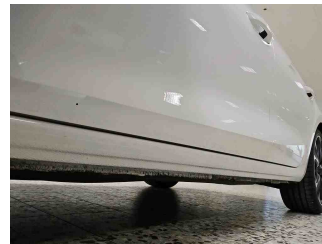

Seitenansicht - Schweller links



Seitenansicht - Schweller rechts



Fahrzeug -
Typenschild/Fahrgestellnummer



Räder - Rad montiert vorne
links



Räder - Rad montiert vorne
rechts

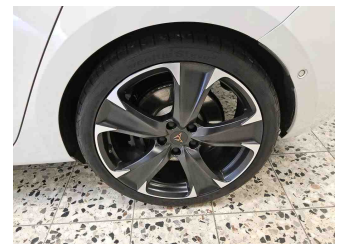

Räder - Rad montiert hinten
links



Räder - Rad montiert hinten
rechts



Räder - Ersatzrad



Innenraum - Mittelkonsole



Fahrzeug - Motorraum offen

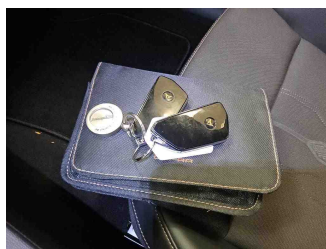

Equipment - Boardmappe/
Securitybag



Innenraum - Kofferraum

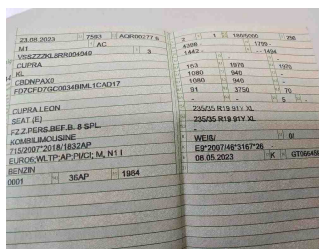

Fahrzeug - abgegebene ZB1



Lackstärke Heckklappe

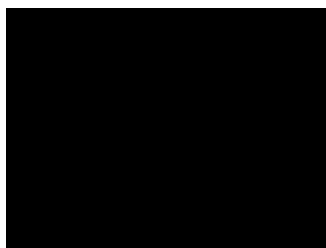

Fahrzeug - Serviceunterlagen /
Wartungsnachweis

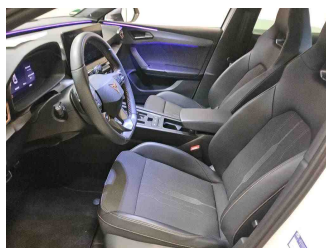

Innenraum - vorne

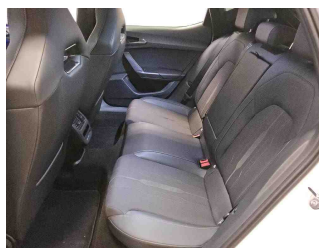

Innenraum - hinten



Unterbodenscan



Innenraum -
Navigationsgerät/Radio

» Beschädigungsfotos

WERTMINDERNDE FAKTOREN

1 - Seitenwand hinten rechts - Kratzer - Lackieren

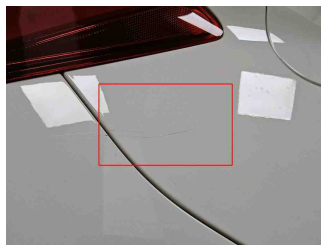
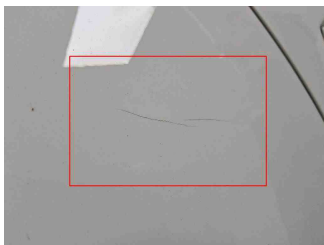
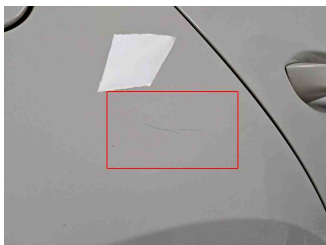

2 - Vorbereitungszeit Metall-Lackierung - Lack Vorbereitung - Ausführen

3 - Tür vorne links - Delle(n) - Kaltdrücken

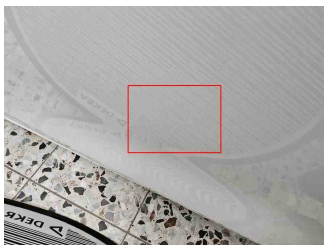

4 - Stoßfänger hinten - Kratzer - Smart Repair

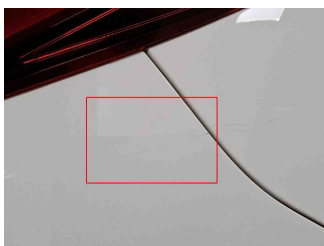
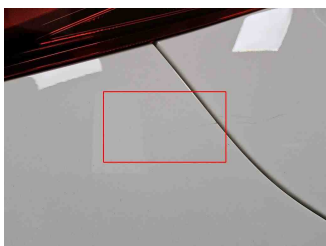

GEBRAUCHSSPUREN

1 - Alufelge glanzgedreht vorne links - Kratzer - Akzeptabel (Gebrauchsspur)



2 - Alufelge glanzgedreht vorne rechts - Kratzer - Akzeptabel (Gebrauchsspur)



3 - Vorderseite - Steinschlag - Akzeptabel (Gebrauchsspur)

