

GKK Gutachten GmbH
Theodorstr. 180, 40472 Düsseldorf

05.12.2025
Tel.: +49 (0) 211 6 87 80 60
Bei Rückfragen bitte
Auftrags-Nr. angeben

Avis Budget Autovermietung GmbH & Co. KG
Zimmersmühlenweg 21
61437 Oberursel

>>> 1602532 <<<

Verkaufsgutachten

Schadennummer (MVA-Nummer): 11194105

Auftrag vom: 02.12.2025

Besichtigung am: 04.12.2025

Besichtigungsort: ATU
Nenndorfer Chaussee 13, DE-30453 Hannover

Besichtigung durch: Helmut Zakohli

Amtliches Kennzeichen: EU-IW 4947

Fahrzeugart: PKW

Aufbauart: Kombilimousine

Türen: 5

Fabrikat: Cupra

Typ: CUPRA ATECA AT

Fahrzeugidentifikationsnummer: VSSZZZ5F4S6533501

Motorart: Reihenmotor / Benzin

Leistung: 110 kW

Hubraum: 1.498 ccm

Erste Zulassung: 01.08.2025

Bereifung: v: 235/40 R19 96Y - Hankook
Sommerreifen auf Leichtmetallrad
h: 235/40 R19 96Y - Hankook
Sommerreifen auf Leichtmetallrad

Laufleistung abgelesen: 9.163 km

Laufleistung angegeben: 9.163 km

Laufleistung geschätzt: 9.163 km

Farbe/ Farbart: Grau / 2-Schicht metallic

Ausstattung: Serien- und Sonderausstattung siehe Kopfzeile der Kalkulation

Besichtigungszustand: unzerlegt, unrepariert, fahrfähig, nicht verkehrssicher

Schadenkurzbeschreibung: Alle Schäden in einer Kalkulation

reparierte Vorschäden: keine festgestellt

Zusammenfassung:**Reparaturschaden**

| | |
|-----------------------------------|-------------------|
| Reparaturkosten ohne MwSt.: | 5.185,08 € |
| MwSt. 19 % aus Reparaturkosten: | 985,17 € |
| Reparaturkosten mit MwSt.: | 6.170,25 € |
| Reparaturdauer in Arbeitstagen: | 2 |

Auftragsnummer: 1602532

Datum: 05.12.2025

R E P A R A T U R - K A L K U L A T I O N NR. 1602532/1 05.12.2025

FZ-HALTER AVIS BUDGET AUTOVERM ZIMMERSMÜHLENWEG 21
 61440 OBERURSEL
 AKTENZEICH 11194105

FABRIKAT SEAT CUPRA ATECA
 FZ-IDENT-NR VSSZZZ5F4S6533501 AMTL KZ EU-IW 4947 TYP-CODE 49 AT 20
 ERSTE ZUL 01.08.2025 NAECH HU 08.2026 LAUFLEIST 9163

BES-DATUM 04.12.2025

| | | | |
|------------------------|--|---|--|
| AUSFUEHR- VARIANTEN | AB 04.2024 CLIMATRONIC SCHL-L ZUG-/STARTSYS GEPAECKRAUMB TEILBAR MOTORUNTERSCHUTZ EINSTIEGL BELEUCHTET SCHALENSITZE V LED-SCHEINWERFER KPL LORDOSENST SITZ V ALU PEDALE SONNENBL BELEUCHTET UMFELDBELEUCHTUNG LEDERLENKRAD STOSSFAENGER SPORT NOTBREMSYSTEM HECKSPOILER AKTIVKOHLEFILTER TRENNNETZ 235/40 R19 96Y * RADSCHR-SICHERUNG BREMSSCH H 272X10 KNIEAIRBAG ZENTR-VERR / FERNBED ZIERL RADHAUS LACK | VORRUESTUNG ANH-VORR VERGLASUNG H ABGED A-SPIEG EL/HZB/KLAPP RUECKFAHRKAMERA KOMFORT TELEFONIE NAVIGATIONSSYSTEM SITZLEHNE H EINSTELL LEUCHTW-REG AUTOMAT SITZE V HEIZBAR STECKDOSE 230V NEBELSCHEINW LED AUDIO DAB STOP-START-ANLAGE AUTOM DIST-REGELUNG LICHTMASCHINE 140A 1498CCM 110KW 7-GANG DSG FRONTANTRIEB SOMMERREIFEN * REIFENFUELLSYSTEM TOTWINKELASSISTENT SEITENAIRBAG H TUEVERKL ALCANTARA | LICHT-/REGENSENSOR LICHT/COMING HOME ZENTR-VERR SAFESICH KOMFORT-OEFF HECKKL APP-CONNECT 8-LAUTSPRECHER LED-HECKL DYNAMISCH AUSSTATT ALCANTARA SITZE V VERSTELLBAR DOPPEL LESELICHT V/H INNENSPIEGEL AUTOM ACTIVE INFO DISPLAY BORDCOMPUTER COLOUR A-SPIEG/TUERGR LACK PARKASSISTENT KAELTEMITTEL R1234YF FRONTKAMERA DYNAMIKLENKUNG FELGE 8 J X 19 ALU BREMSSCH V 312X25 GURTSTRAFFER H DACHRELING SCHWARZ ZIERL F-RAHM SCHW GL |
|------------------------|--|---|--|

SERVICE- SERVICE (QI6)
-OPTIONEN

E R S A T Z T E I L E PREISSTAND : 01.12.2025 / 01

| LEIT-NR | BEZEICHNUNG | TEILE-NR | PREIS |
|---------|----------------------|----------------|------------|
| 7025 | STUETZE QUERLENKER L | 5Q0199517E | 19.50 |
| 7035 | GELENKWELLE L KPL | 3Q0407271AA | 677.52 |
| 7047 | QUERLENKER V L | 3Q0407151S | 245.83 |
| 7061 | ACHSGELENK V L | 3C0407365B | 70.73 |
| 7081 | ACHSSCHENKEL V L | 5Q0407253C | 365.58 |
| 7087 | STOSSDAEMPFER V L | 5Q0413032F | 392.45 |
| 7091 | HALTER STOSSD V L | 5WA412331A | 38.68 |
| 7095 | LAGER STOSSD V L | 5Q0412249E | 28.62 |
| 7131 | RADNABE/RADLAGER V L | 5WA407621B | 277.92 |
| 7201 | SCHEIBENRAD V L | 575601025T 10V | 672.32 |
| 7203 | DRUCKVENTIL V L | 311601361 | 1.91 |
| | SYSTEM AUDATEX | | BLATT 1 |

BLATT 2

Auftragsnummer: 1602532

Datum: 05.12.2025

R E P A R A T U R - K A L K U L A T I O N NR. 1602532/1 05.12.2025

A R B E I T S L O H N ZEITBASIS 10 AW=1 STD PREIS/KL 1 = 65.00 EUR/STD
 PREIS/KL 2 = 65.00 EUR/STD
 PREIS/KL 3 = 65.00 EUR/STD

| ARB.POS.NR/ LEIT-NR | INSTANDSETZUNGS-/EINZEL-/VERBUNDARBEITEN | KL | AW | ARB.- PREIS |
|------------------------|--|----|----|----------------|
| KN | GELENKWELLE V L ERNEUERN (AUSGEBAUT) | 2 | 6 | 39.00 |
| 40 90 20 50) | STOSSDAEMPFER V AUS-/EINBAUEN ERG | 2 | 1 | 6.50 |
| 40 50 20 50) | ACHSSCHENKEL V AUS-/EINBAUEN ERG-ARB | 2 | 1 | 6.50 |
| 40 50 56 50) | ACHSSCHENKEL V ERNEUERN ERG | 2 | 1 | 6.50 |
| 40 17 20 10) | LENKER U AUS-/EINBAUEN ERG-ARB | 2 | 3 | 19.50 |
| 44 12 56 50) | SCHIEBENRAD/BEREIFUNG AUS-/EINB ERG-ARB | 2 | 1 | 6.50 |
| 40 17 19 00) | QUERLENKER R LOES-BEF | 2 | 2 | 13.00 |
| 44 95 03 00 | ACHSGEOMETRIE V UND H KONTROLLIEREN | 2 | 10 | 65.00 |
| 44 89 15 50 | STURZ V EINSTELLEN | 2 | 5 | 32.50 |
| 44 88 15 50 | SPUR V EINSTELLEN | 2 | 2 | 13.00 |

S C H L U S S K A L K U L A T I O N EUR EUR

E R S A T Z T E I L E 5 025.15
 ABZUG 10.00% 502.52-
 KLEINERSATZTEILE (2.0%) 90.45
 GESAMTSUMME ERSATZTEILE 4 613.08

A R B E I T S L O H N ZEITBASIS 10 AW = 1 STD
 GESAMT KL 2 81 AW X 65.00 EUR/STD 526.50
 VERMESSEN KL 2 7 AW X 65.00 EUR/STD 45.50
 GESAMTSUMME ARBEITSLOHN 572.00

R E P A R A T U R K O S T E N OHNE MWST..... 5 185.08

 MWST 19.00 % 985.17

R E P A R A T U R K O S T E N MIT MWST..... 6 170.25

ERLAEUTERUNGEN:

| | |
|-------------------------------------|------------------------------------|
| E-TEILE-PREISE=UPE D HERST/IMPORT | * = ANWENDERANGABEN |
| E-TEILE-NR NICHT UNBEDINGT BST-NR | : = ET LACKIERT/GEFAERBT GELIEFERT |
| ; = TEILE-NR NICHT GUELT ALS BST-NR | KN = KEINE ERSATZTEIL-/ARB-POS-NR |
|)=ZEITANTEILE IN ANDERER POS ENTH | ZAX=ZEITERHEBUNG DURCH AUDATEX |

LIZENZ = 67324195

SYSTEM AUDATEX

BLATT 3

Fotoanlage



Bild 1



Bild 2

Fotoanlage



Bild 3



Bild 4

Fotoanlage



Bild 5



Bild 6

Fotoanlage



Bild 7



Bild 8

Fotoanlage



Bild 9



Bild 10

Fotoanlage



Bild 11



Bild 12

Fotoanlage



Bild 13

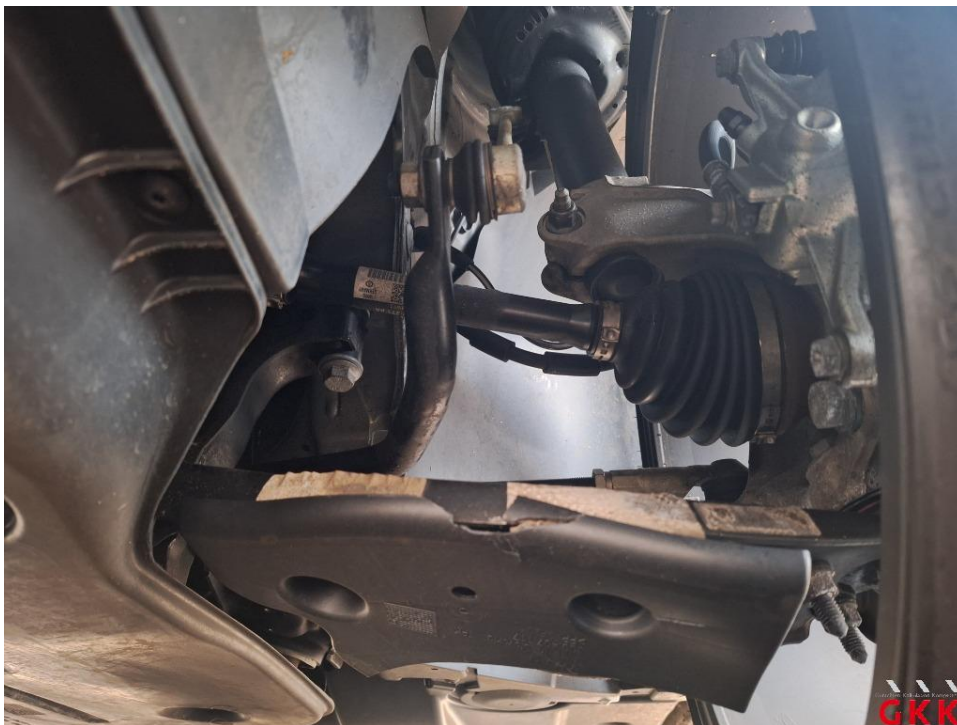

Bild 14

Fotoanlage



Bild 15



Bild 16 Radabstand links

Fotoanlage



Bild 17 Radabstand rechts