

# Zustandsbericht

- Protokoll der Fahrzeugbewertung -

Berichts-Nr: 9302079  
vom: 27.10.2025

## » Übersicht

**Auftrags-Nr:** 1002123851  
**Besichtigt am:** 27.10.2025 09:47  
**Berichts-Nr:** 9302079  
**FIN:** WAUZZZF84NN006518

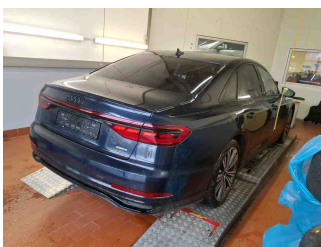
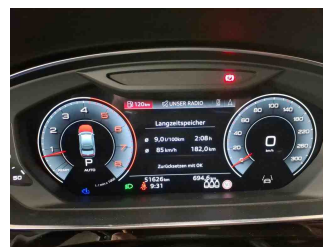
Fahrzeugansicht - diagonal  
vorne linksFahrzeugansicht - diagonal  
hinten rechtsInnenraum - Cockpit mit  
Laufleistung



# Zustandsbericht

- Protokoll der Fahrzeugbewertung -

Berichts-Nr: 9302079  
vom: 27.10.2025

## » Fahrzeugdaten

<b>Fahrzeugkategorie:</b>	Personenkraftwagen
<b>Fahrzeugart:</b>	Limousine
<b>Hersteller:</b>	Audi
<b>Modell:</b>	A8
<b>HSN / TSN:</b>	0588 / BMK
<b>Erstzulassungsdatum:</b>	12.09.2022
<b>Laufleistung:</b>	51.626 km
<b>Nachweis Kilometerstand:</b>	
<b>Farbe:</b>	Firmamentblau Metallic
<b>Farbe Dach:</b>	Firmamentblau Metallic
<b>Antriebsart:</b>	Allrad
<b>Motorisierung/Kraftstoff:</b>	Benzin
<b>Hubraum:</b>	3.000 ccm
<b>Leistung:</b>	250 kW (340 PS)
<b>Fahrzeuglänge:</b>	5.190 mm
<b>Fahrzeughöhe:</b>	1.473 mm
<b>Fahrzeugbreite:</b>	1.945 mm
<b>Zulässiges Gesamtgewicht:</b>	2.710 kg
<b>Radstand:</b>	2.998 mm
<b>Anzahl Achsen:</b>	2
<b>Zylinder:</b>	6
<b>Schadstoffklasse:</b>	Euro 6
<b>Anzahl Türen:</b>	4
<b>Anzahl Sitze:</b>	5
<b>Getriebe:</b>	Automatik 8-Gang
<b>Polsterart:</b>	Leder
<b>Interieurfarbe:</b>	schwarz-schwarz/schwarz-schwarz/schwarz/pastellsilber
<b>Anzahl vorhandene Schlüssel:</b>	2

## » Dokumente & Wartung

<b>Nächste HU:</b>	10.2025
<b>Zulassungsbescheinigung (ZBT1 Original) vorhanden:</b>	Ja
<b>Zulassungsbescheinigung entgegengenommen:</b>	Ja
<b>Kennzeichen entgegengenommen:</b>	Keine
<b>Wartungsheft:</b>	Digital
<b>Wartungsnachweis:</b>	Nicht prüfbar
<b>Datum der letzten Wartung:</b>	
<b>Km-Stand bei letzter Wartung:</b>	
<b>Restlauf bis Service:</b>	8.000 KM



# Zustandsbericht

- Protokoll der Fahrzeugbewertung -

Berichts-Nr: 9302079  
vom: 27.10.2025

## » Fahrzeugausstattung

48 Volt Bordnetz	Datenmodul Europa
4-Wege-Lendenwirbelstütze für die Vordersitze	Diebstahlwarnanlage
4-Zonen-Komfortklimaautomatik	Digitaler Radioempfang
6 Zyl.Ottomotor 3,0L Aggr. 06M.C	Doppelspeichen-Lederlenkrad mit Multifunktion, Schaltwippen und Lenkradheizung
6-Zylinder-Ottomotor 3,0L/250 KW TFSI Grundmotor ist: T9I	Doppelton-Signalhorn
Abgasendrohre	Durchladeeinrichtung
Abgaskonzept, EU6 AP	Einbauteile f.6 Zyl.Motor
Abwicklung Serie	Einstiegleisten in den Türausschnitten
adaptive air suspension	Entfall Modellbezeichnung und Leistungs-/Technologie-Schriftzug
Adaptive Scheibenwischer mit integrierten Waschdüsen	Erhö.h. der Serienkraftstoffertbefüllung
Adaptiver Fahrassistent mit Notfallassistent	Fahrzeuge mit besonderen Produktaufwer- tungsmaßnahmen
Adaptiver Geschwindigkeitsassistent mit Geschwindigkeitsbegrenzer, Effizienz- Ausweich- und Abbiegeassistent	Fahrzeugklassen-Differenzierung -4N0/4N4/4N6-
Airbag für Fahrer und Beifahrer mit Beifahrer-Airbag-Deaktivierung	Frontscheibe in Klimakomfort- und Akustikverglasung drahtlos beheizbar
Ambiente-Lichtpaket plus	Fußgängerschutzmaßnahmen erweitert
Assistenzpaket Plus mit Remote Parkassistent plus	Fußhebelwerk "Standard"
Audi AG	Fußmatten vorn und hinten
Audi connect Navigation & Infotainment	Garagentoröffner
Audi connect Notruf & Service mit Audi connect Remote & Control	Gepäckraumklappe elektrisch öffnend und schließend
Audi music interface	Gepäckraumpaket
Audi phone box	Gewichtsbereich 6 nur Einbausteuerung keine Bedarfsprognose
Audi pre sense front	Gewichtsklasse Vorderachse Gewichtsbereich 8
Audi pre sense rear	Gurtkontrolle,E-Kontakt im Gurtschloss, erweiterte Sicherheitsausstattung
Audi Smartphone Interface	Handschuhfachkühlung
Audi virtual cockpit plus	HD Matrix Funktion
Aufkleber/Schilder, englisch-deutsch	HD Matrix LED-Scheinwerfer mit dynamischer Lichtinszenierung und dynamischem Blinklicht
Außenspiegel elektrisch einstell-, beheiz- und anklappbar, beidseitig automatisch abblendend, mit Memoryfunkt.	Head-up-Display
Außenspiegel links, asphärisch	Heckblende (ECE)
Außenspiegel rechts, asphärisch	Instrumenteneinsatz, Anzeige in KM/H
Außenspiegelgehäuse in Wagenfarbe	ISOFIX und Top Tether für Fondsitze außen
Bang & Olufsen Premium Soundsystem mit 3D Klang	Kältemittel R1234yf
Batterie 380A (68Ah)	Kamerabasierte Verkehrszeichenerkennung
Bauteilesatz ohne länderspezifische Bauvorschrift	Kategorie 0
Bedientasten schwarz glänzend mit haptischem Feedback und Aluminiumoptik Interieur	Kein Selbstabholer
Betriebserlaubnis Nachtrag	Kein Sonderfahrzeug,Standard-Ausführung
Betriebsspannung 12 V	Keine Aktionsausführung
Bordliteratur in Deutsch	Kennzeichenträger vorn
Bordwerkzeug	Klimakomfort- und Akustikverglasung
Dachhaltegriffe farbangepasst	Klimakomfort-/Akustikverglasung
Dachhimmel in Stoff schwarz	Komfortmittelarmlehne vorn



# Zustandsbericht

- Protokoll der Fahrzeugbewertung -

Berichts-Nr: 9302079  
vom: 27.10.2025

Komfortschlüssel mit sensorgesteuerter Gepäckraumtriegelung, mit Safelock	Ohne Netzkabel für Industriestecker für das e-tron Ladesystem
Komfortsitze vorn	Ohne Oberflächenschutz mit zusätzlichen Transportschutzmaßnahmen
Kopfstützen hinten	Ohne Sitzbelüftung/Massagesitze
Kraftstoffbehälter mit erhöhtem Füllvolumen	Ohne Sonnenschutzrollo
Kraftstoffsystem Otto-Direkteinspritzung(FSI)	Ohne Systeme für den Fahrzeugzugang
Kreuzungsassistent	Ohne Tisch
Ländergruppe A	Ohne Vorbereitung für VTS (Vehicle-Tracing System)
Landesverkaufsprogramm Deutschland	Ohne Vorkonditionierung
Leder Valetta	Ohne Wandhalterung
Lederpaket	Ohne Wärmespeicher/Zusatzheizung
Leseleuchten, Basisausstattung	Ohne Zentrale Bedieneinheit
Linkslenker	Ohne Zündanlaß-Schloß-Sperrsystem, ohne Lenkungssperre
LTE-Unterstützung für Audi phone box	Ohne zus. Triebwerks-Unterschutz
Manuell betätigte Türen	Ohne zus.Warnleuchten
Mild-Hybrid	OLED-Heckleuchten mit spezifischer Schlusslichtsignatur 1
Mit spez.Schilder/Aufkleber/ Sicherheitszertifikate für Deutschland	Optikpaket schwarz plus
Mittelkonsole	Ottomotor
MMI Navigation plus mit MMI touch response	Panorama-Glasdach
N.N.N. Ausführung 1	Parkassistent mit Einparkhilfe plus
Nicht Heissland	Parkassistent plus
Nichtraucherausführung	Privacy Verglasung (Scheiben abgedunkelt)
Obere Dekoreinlagen Holz Eschenmaser graubraun naturell	Progressivlenkung
Ohne AdBlue-Tank	quattro mit selbstsperrendem Mittendifferenzial
Ohne akustisches Fahrzeug-Warnsystem	Räder der Serie
Ohne Anhängavorrichtung	Räder, 10-Parallelspeichen, graphitgrau, glanzgedreht, 9,0Jx20, Reifen 265/40 R20
Ohne Bedienhörer / Telefonie (Telefon)	Räder, 5-Arm, 8,0Jx19, Winterreifen 235/50 R19
Ohne besondere Karosseriemaßnahmen	Radschrauben mit Diebstahlsicherung und Radlöserkennung
Ohne CD-Wechsler/CD-Player	Rechtsverkehr
Ohne Dekorfolien/Embleme	Regionscode " ECE " für Radio
Ohne Fahrzeugladekabel	Reifen 265/40 R 20
Ohne Feuerlöscher	Reifen ohne Festlegung der Reifenmarke
Ohne Geräuschkompensation	Reifendruck-Kontrollanzeige
Ohne Geschwindigkeitswarnanlage	Reifenreparaturset
Ohne integriertes Mautsystem	Riemenstartergenerator RSG 48V 110-250 A
Ohne kombinierte Längs- und Querführung	Rücksitzbank und -lehne, nicht umlegbar
Ohne Ladedose	S line Exterieurpaket
Ohne Ladekabel Mode 3 für öffentliches Laden (AC)	Scheibenbremse hinten, 18 Zoll (ECE)
Ohne Luftqualität-Paket	Scheibenbremsen vorn, 18 Zoll (ECE)
Ohne Multimedia" im Fahrzeug	Scheinwerfer-Reinigungsanlage
Ohne Nachtsichtsystem	Seitenairbags vorn und hinten inkl. Kopfairbagsystem
Ohne Netzanschlussleitung	Serienqualität
Ohne Netzkabel für Haushaltsstecker für das e-tron Ladesystem	Serviceanzeige 30000 km oder 2 Jahre ( variabel )



# Zustandsbericht

- Protokoll der Fahrzeugbewertung -

Berichts-Nr: 9302079  
vom: 27.10.2025

Sitzheizung vorn und hinten  
Sonnenblende auf Fahrer- und Beifahrerseite  
spezielles Typschild EU  
Spurwechselwarnung mit Ausstiegswarnung und  
Querverkehrsassistent hinten  
Standard-Ausstattung  
Standard-Klimazonen  
Standheizung und -lüftung  
Start-Stop-System  
Steuerungsnummer  
Steuerungsnummer  
Steuerungsnummer direkt  
Stoßfänger S line  
Stufenheck  
Tagfahrlicht  
tiptronic  
Top-Infotainment Premium (MIB3)  
Trägerfrequenz 433,92 bis 434,42 MHz  
Transportschutz (Ausf. 1)  
Typrüfland Deutschland  
Umgebungskameras  
Untere Dekoreinlagen in Aluminium matt gebürstet dunkel  
Variante Grundausstattung  
Verbandmaterial mit Warndreieck und Warnwesten  
Vordersitze elektrisch einstellbar mit Memory-Funktion  
Wählhebel in Leder  
Wärme-Komfort-Paket vorne  
Winterrädderverbau in der Serie



# Zustandsbericht

- Protokoll der Fahrzeugbewertung -

Berichts-Nr: 9302079  
vom: 27.10.2025

## » Bereifung

### MONTIERTE BEREIFUNG

Hersteller	Ort	Position	Typ	Felge	Dimension	Profiltiefe
Pirelli	Vorne	Links	Sommer	Aluminium	265/40 R 20 104 Y	4,9 mm
Pirelli	Vorne	Rechts	Sommer	Aluminium	265/40 R 20 104 Y	4,9 mm
Pirelli	Hinten	Links	Sommer	Aluminium	265/40 R 20 104 Y	6,9 mm
Pirelli	Hinten	Rechts	Sommer	Aluminium	265/40 R 20 104 Y	6,0 mm

Reifen zulässig: Ja

Reifen verkehrssicher: Ja

### ZUSÄTZLICHE BEREIFUNG

Hersteller	Ort	Position	Typ	Felge	Dimension	Profiltiefe
Michelin			Sommer	Aluminium	235/50 R 19 103 H	5,6 mm
Michelin			Sommer	Aluminium	235/50 R 19 103 H	5,5 mm
Michelin			Sommer	Aluminium	235/50 R 19 103 H	5,0 mm
Michelin			Sommer	Aluminium	235/50 R 19 103 H	5,1 mm

Reifen zulässig: Ja

Reifen verkehrssicher: Ja

### ERSATZ-/NOTRAD & ZUBEHÖR

Bordwerkzeug vorhanden: Ja

Tirefit vorhanden: Ja

Tirefit Ablaufdatum: 07.2028

Kompressor vorhanden: Ja



# Zustandsbericht

- Protokoll der Fahrzeugbewertung -

Berichts-Nr: 9302079  
vom: 27.10.2025

## » Wertmindernde Faktoren

Nr	Bauteil	Schadensbeschreibung	Reparaturempfehlung
1	HU/AU (Haupt-/Abgasuntersuchung)	Abgelaufen	Erneuern
2	Stoßfänger hinten	Kratzer	Smart Repair
3	Stoßfängerspoiler vorne	Gebrochen	Ersetzen
4	Markenemblem vorne	Abweichend vom Auslieferungszustand/-umfang	Entfernen

## » Gebrauchsspuren

Nr	Bauteil	Schadensbeschreibung	Reparaturempfehlung
1	Motorhaube	Steinschlag	Akzeptabel (Gebrauchsspur)



# Zustandsbericht

- Protokoll der Fahrzeugbewertung -

Berichts-Nr: 9302079  
vom: 27.10.2025

## » Merkantile Wertminderung

<b>Vorschäden bekannt:</b>	Nein
<b>Vorschäden feststellbar:</b>	Nein
<b>Nachlackierungen vorhanden:</b>	Nein
<b>Lackschichtdickenmessung durchgeführt:</b>	Ja - ohne Auffälligkeiten/Abweichungen

### ERGEBNISSE DER LACKSCHICHTDICKENMESSUNG

Die Messwerte lagen im üblichen Bereich.

Pro Bauteil wurden mindestens 3 Messungen durchgeführt.



# Zustandsbericht

- Protokoll der Fahrzeugbewertung -

Berichts-Nr: 9302079  
vom: 27.10.2025

## » Hinweise zum Zustandsbericht

**Angaben zum Auftrag und zum  
Bewertungsumfang:**

Es wurde der Auftrag erteilt, einen Zustandsbericht über das beschriebene Fahrzeug zu erstellen.

Die Fahrzeugzustandsbewertung erfolgte auftragsgemäß auf Basis der vom Auftraggeber vorgegebenen Standards für Fahrzeugbewertungen. Die Feststellungen im Einzelfall trifft der Sachverständige aufgrund eigener Sachkunde und nach eigenem sachverständigen Ermessen.

**Fahrzeug-Identifizierung:**

WAUZZZF84NN006518

FIN abgelesen und stimmt mit Unterlagen überein

**Allgemeinzustand:**

Gepflegter Allgemeinzustand

**Besichtigungsbedingungen:**

Nässe

**Hebebühne/Hubmittel benutzt:**

Ja

**Motorenlauf durchgeführt:**

Ja

**Fahrprobe durchgeführt:**

Nein



# Zustandsbericht

- Protokoll der Fahrzeugbewertung -

Berichts-Nr: 9302079  
vom: 27.10.2025

## » Sonstige Bemerkungen

Vorliegendes Exemplar wurde auf elektronischem Wege erzeugt. Es ist ohne Originalunterschrift gültig.

## » Ansichtsfotos



Fahrzeugansicht - diagonal  
vorne links



Fahrzeugansicht - diagonal  
vorne rechts



Fahrzeugansicht - diagonal  
hinten links

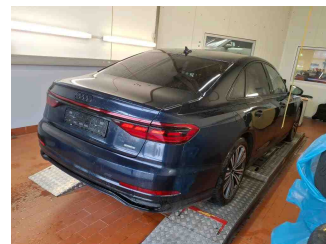

Fahrzeugansicht - diagonal  
hinten rechts

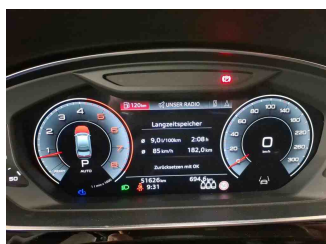

Innenraum - Cockpit mit  
Laufleistung



Equipment - Bordwerkzeug

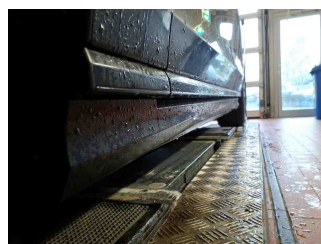

Seitenansicht - Schweller links

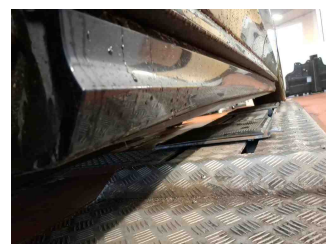

Seitenansicht - Schweller rechts



Fahrzeug -  
Typenschild/Fahrgestellnummer

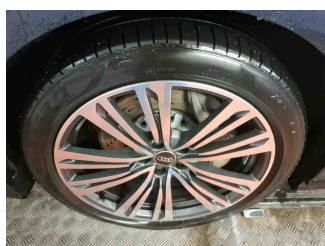

Räder - Rad montiert vorne  
links

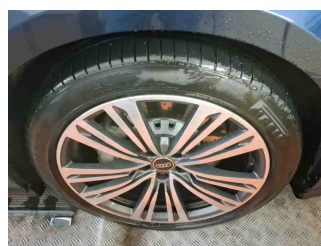

Räder - Rad montiert vorne  
rechts

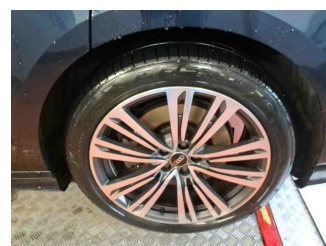

Räder - Rad montiert hinten  
links

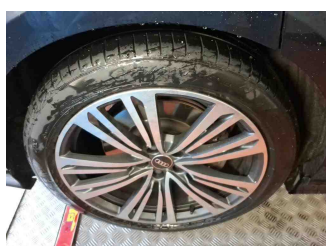

Räder - Rad montiert hinten  
rechts



Räder - Rad beiliegend #1



Räder - Rad beiliegend #2



Räder - Rad beiliegend #3



# Zustandsbericht

- Protokoll der Fahrzeugbewertung -

Berichts-Nr: 9302079  
vom: 27.10.2025



Räder - Rad beiliegend #4



Innenraum - Mittelkonsole

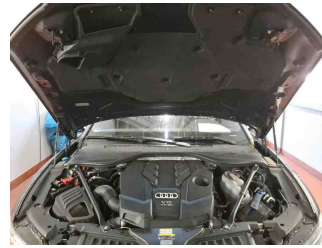

Fahrzeug - Motorraum offen

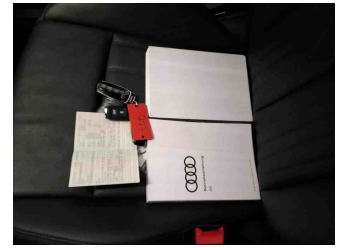

Equipment - Boardmappe/  
Securitybag

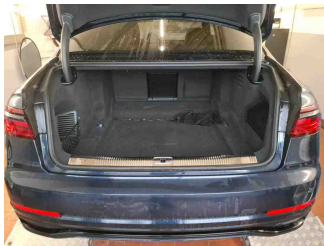

Innenraum - Kofferraum

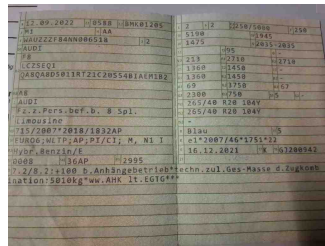

Fahrzeug - abgegebene ZB1



Räder - eingelegt im Fahrzeug

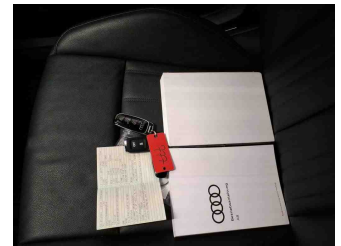

Fahrzeug - Serviceunterlagen /  
Wartungsnachweis



Innenraum - vorne



Innenraum - hinten



Räder - Haltbarkeitsdatum  
Tirefit

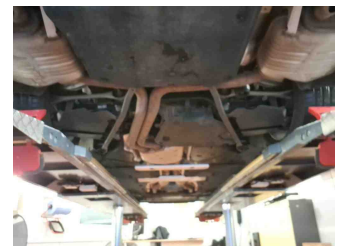

Unterbodenscan



Innenraum -  
Navigationsgerät/Radio

# Zustandsbericht

- Protokoll der Fahrzeugbewertung -

 Berichts-Nr: 9302079  
 vom: 27.10.2025

## » Beschädigungsfotos

### WERTMINDERNDE FAKTOREN

1 - HU/AU (Haupt-/Abgasuntersuchung) - Abgelaufen - Erneuern

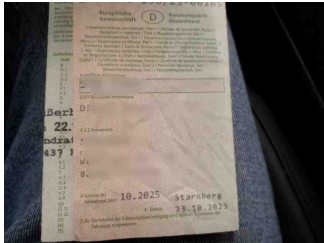

2 - Stoßfänger hinten - Kratzer - Smart Repair

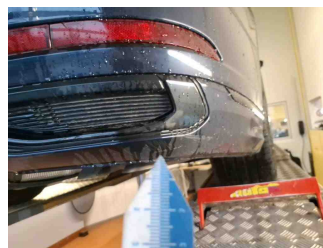

3 - Stoßfängerspoiler vorne - Gebrochen - Ersetzen

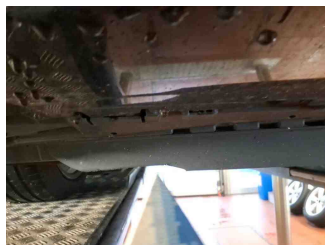
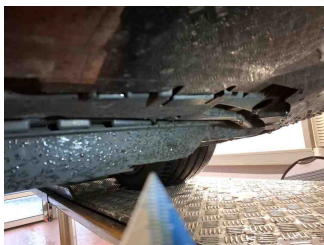

4 - Markenemblem vorne - Abweichend vom Auslieferungszustand/-umfang - Entfernen

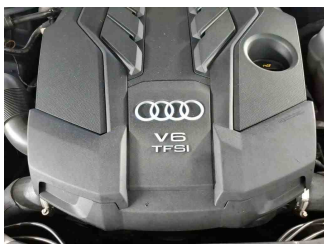
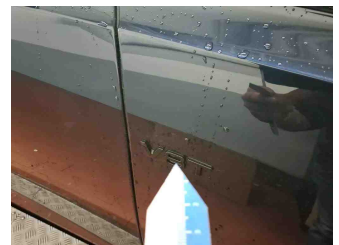
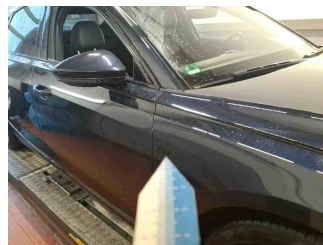



# Zustandsbericht

- Protokoll der Fahrzeugbewertung -

Berichts-Nr: 9302079  
vom: 27.10.2025

## GEBRAUCHSSPUREN

1 - Motorhaube - Steinschlag - Akzeptabel (Gebrauchsspur)

