

» Übersicht

Auftrags-Nr:	1002147305
Besichtigt am:	17.10.2025 10:33
Berichts-Nr:	9269025
FIN:	VSSZZZKJ3PR134223



Fahrzeugansicht - diagonal
vorne links



Fahrzeugansicht - diagonal
hinten rechts

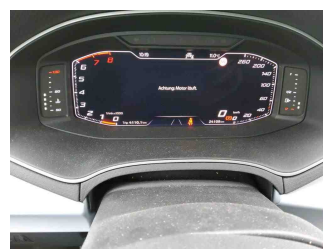

Innenraum - Cockpit mit
Laufleistung

» Fahrzeugdaten

Fahrzeugkategorie:	Personenkraftwagen
Fahrzeugart:	SUV
Hersteller:	Seat
Modell:	Arona
HSN / TSN:	7593 / ARJ
Erstzulassungsdatum:	11.08.2023
Laufleistung:	24.109 km
Nachweis Kilometerstand:	
Farbe:	"Magnetic Tech"
Farbe Dach:	"Magnetic Tech"
Antriebsart:	Frontantrieb
Motorisierung/Kraftstoff:	Benzin
Hubraum:	1.000 ccm
Leistung:	81 kW (111 PS)
Fahrzeuglänge:	4.059 mm
Fahrzeughöhe:	1.447 mm
Fahrzeugbreite:	1.780 mm
Zulässiges Gesamtgewicht:	1.690 kg
Radstand:	2.564 mm
Anzahl Achsen:	2
Zylinder:	3
Schadstoffklasse:	Euro 6
Anzahl Türen:	4
Anzahl Sitze:	5
Getriebe:	Schaltgetriebe 6-Gang
Polsterart:	Stoff
Interieurfarbe:	Grau-Schwarz-Swing
Anzahl vorhandene Schlüssel:	2

» Dokumente & Wartung

Nächste HU:	08.2026
Zulassungsbescheinigung (ZBT1 Original) vorhanden:	Ja
Zulassungsbescheinigung entgegengenommen:	Ja
Kennzeichen entgegengenommen:	Keine
Wartungsheft:	Digital
Wartungsnachweis:	Vollständig
Datum der letzten Wartung:	07.08.2025
Km-Stand bei letzter Wartung:	20.434 km
Restlauf bis Service:	22.300 KM

» Fahrzeugausstattung

"Sentinel"-Paket (Style: Außenspiegel elektrisch einstellbar, beheizbar)

"Vision Plus"-Paket: Parklenkassistent mit Rückfahrkamera

2 Leseleuchten vorn

3 Zyl.Ottomotor 1,0L Aggr. 05C.A

3-Zyl.-Benzinmotor 1,0 l/81 kW TSI Grundmotor: TJ4/TC5, "TSI" "eTSI"

4 Türen

6 Lautsprecher (passiv)

6-Gang-Schaltgetriebe "M6"

Abdeckungen für Leichtmetallräder

Abgasendrohr hinten (Standard)

Abgaskonzept, EU6 AP

Abwicklung Serie

Airbag FS und BFS, ohne Knieairbag, mit BFS-Deaktivierung

Aktivkohlebehälter (EVAP)

Antenne für AM/FM Empfang, Diversity

Armaturentafel Standard

Aufkleber/Schilder, deutsch-französisch-holländisch

Aufnahmeverrichtung im Kofferraum

Außenspiegel links, konvex

Außenspiegel rechts, konvex

Außenspiegel, elektrisch anklappbar und elektrisch einstell-/beheizbar

Außenspiegelgehäuse und diverse Anbauteile in Wagenfarbe

Ausströmer

Ausströmerpaket in Neutralfarbe

Automatische Distanzregelung (ohne follow to stop) und Speed-Limiter

Batterie 380A (59Ah) EFB+

Bauteilesatz ohne länderspezifische Bauvorschrift

Berganfahrassistent

Betriebserlaubnis Nachtrag

Bordliteratur in Deutsch

Bordwerkzeug

Chrom-Paket

Climatronic mit Stauluftregelung, FCKW-frei

Connectivity Box: Kabellose Ladestation für Mobiltelefon

Dachreling, schwarz

Dämpfung hinten

Dämpfung vorn

Datenträger für EU, integriert

Dekor-Einlagen

Diebstahlalarmanlage, Innenraumüberwachung, Back-up-Horn und Abschleppschutz

Diebstahlwarnanlage

Digitaler Radioempfang

Drehstromgenerator 140 A

Dreip.Automatikgurte hinten außen mit ECE-Label

Dreip.-Automatikgurte vorn, mit Gurt- klemmer ohne Höheneinstellung

Dreipunkt-Automatikgurt für mittleren Fondsitz

Ebener Ladeboden hinten

Einbau Differenzierung für Getriebe "MQ 200_GA" -- Fahrzeugteile --

Einton-Signalhorn

Elektronisches Stabilisierungsprogramm (ESP)

Extern, USB Typ-C nur Datenbuchse(n)

Fahrzeuge mit besonderen Produktaufwer- tungsmaßnahmen

Fahrzeugklassen-Differenzierung -6F0-

Federbereich 30 nur Einbausteuerung keine Bedarfsprognose

Fensterheber mit Komfortschaltung und Abschaltsicherung, elektrisch

Fernlichtassistent

Fertigungsablauf Standard

Formteilhimmel ungeteilt

Frei konfigurierbares Kombiinstrument

Frischluftansaugung mit Aktivkohlefilter

Front Assist inkl. City ANB für ACC high

Frontantrieb

Frontscheibe, Wärmeschutzglas

Frostschutz bis -25 Grad Celsius Toleranz bis -30 Grad C

Fußgänger- und Radfahrschutzmaßnahmen erweitert und vorausschauend

Fußhebelwerk "Standard"

Gepäckraumabdeckung, klappbar

Gepäckraumauskleidung (Ausf.1)

Getönte Seitenscheiben

Gewichtsbereich 9 nur Einbausteuerung keine Bedarfsprognose

Gurtkontrolle, E-Kontakt vorn und hinten, optisch und akustisch

Handbremshebelgriff in Leder

Heckscheiben-Wisch-Waschanlage mit Intervallschaltung

Heckspoiler

Hinterachse "Standard"

Höheneinstellung, manuell, für Vordersitze

Instrumenteneinsatz, Anzeige in KM/H

Interieurpaket: Doppelter Boden, Schublade unter dem re. Sitz, Staufach unter dem li. Sitz, Mittelarmlehne vorn

Kältemittel R1234yf

Kartenmaterial (Mapcare) (Europa)	Ohne beheizbare Scheibenwaschdüsen
Kein Sonderfahrzeug, Standard-Ausführung	Ohne besondere Farbausstattung
Keine Aktionsausführung	Ohne besondere Karosseriemaßnahmen
Kindersitzverankerung für Kindersitzsystem ISO FIX	Ohne CD-Wechsler/CD-Player
Komfortpaket (mit elektrisch anklappbaren Außenspiegeln, ohne Regensensor)	Ohne Dacheinsatz (Voll Dach)
Komforttelefonie, ohne Außenantennenanbindung	Ohne Dekorfolien/Embleme
Kopfstützen hinten (3 Stück)	Ohne Differenzialsperre
Kopfstützen vorn	Ohne ECO-Funktion
Kraftstoffsystem Otto-Einspritzer (Tropicalisiert)	Ohne erweitertem Sicherheitssystem
Landesverkaufsprogramm Deutschland	Ohne Feuerlöscher
LED- Hauptscheinwerfer	Ohne Fußmatten
Ledersportmultifunktionslenkrad	Ohne Gepäck-Netze/Taschen an Rückenlehnen
LED-Kennzeichenbeleuchtung	Ohne Individualeinbau
Leichtmetallräder 6J x 16	Ohne Innenleuchte im Fußraum
Lenksäule, axial u. vertikal einstellbar	Ohne Lehnenentriegelung für Vordersitze
Leuchtweitenregulierung	Ohne Lendenwirbelstütze in den Sitzlehnen
Linkslenker	Ohne Oberflächenschutz mit zusätzlichen Transportschutzmaßnahmen
Luxusausstattung	Ohne Scheinwerferreinigungsanlage
Mirror Link plus Wireless "App" plus RSE (Vorbereitung)	Ohne Sonderspezifikationen
Mit Multifunktionskamera	Ohne Überführungsausrüstung
Mit Rückfahrkamerasystem (Ausf. 1)	Ohne Verbandmaterial, ohne Warndreieck
Mit Verkehrszeichenerkennung	Ohne Wärmespeicher/Zusatzheizung
Mittelarmlehne vorn	Ohne Waschwasser-Standanzeige
Modul Boden hinten Ausführung 1	Ohne zus. Geräuschdämpfungsmaßnahmen für Innenraum
MPV	Ohne zus. Leuchten (Beleuchtungen innen)
Müdigkeitserkennung	Ohne zus. Triebwerks-Unterschutz
Multifunktionsanzeige/Bordcomputer "FPK" Entry	Ohne Zusatz-/Standheizung
Navigationsgerät-High	Ohne zusätzliche Bereifung
Navigationssystem	Online-Dienst, mit OCU, mit Head Unit Codierung, ohne WFS-Verbund
Nebelscheinwerfer	Optionsinfotainment (MIB3)
Nebelscheinwerfer und Abbiegeleuchte	Pan-European-eCall
Nebelschlussleuchte	Pannen-Set
Nicht Heissland	Parklenkassistent
Nichtraucherausführung	Preisnachlass-Paket
Normalausführung	Preisnachlass-Paket
Normal-Lackierung	Radschrauben mit Diebstahlsicherung (nicht abschließbar)
Normalluftfilter	Radstand
Normalsitze vorn	Rechtsverkehr
Ohne "drive select"	Regionscode " ECE " für Radio
Ohne 2. Batterie	Reifen 205/60 R16 92V Super- Rollwiderstandsoptimiert, Generation 2
Ohne alternativ-Antriebssystem	Reifen ohne Festlegung der Reifenmarke
Ohne Applikationen	Reifendruckkontrolle

Rücksitzbank ungeteilt, Lehne geteilt umlegbar	Werksinterne Steuerung Selbstabholer
Safe & Driving M (für Navigationssystem)	Winterpaket
SBBR-Leuchten, Normalausführung	Zentralverriegelung m. FunkfernbedienungInnenbetätigung und Safesicherung
Schalthebelknopf/-Griff in Leder	Zierleisten Standard
Scheiben seitlich in Wärmeschutzver- glasung, ab B-Säule und hinten dunkel eingefärbt	Zus. Karosserieabdeckung am Radlauf und am seitlichen Schweller
Scheibenbremsen hinten (Geomet D)	
Scheibenbremsen vorn (Geomet D)	
Scheibenwischer-Intervallschaltung mit Lichtsensor	
Schriftzugsatz in Grundauführung	
Schubladen unter den Vordersitzen	
SEAT CONNECT gen3 - Medien & Internet (Online-Infotainment)	
SEAT CONNECT gen3 - Sicherheit & Service, Remote-Zugriff und Online-Infotainment	
Seitenairbag vorn, mit Kopfairbag	
Seitenschutzleiste	
Serienkraftstoff-Erstbefüllung	
Serviceanzeige 30000 km oder 2 Jahre (variabel)	
Servolenkung	
Sicherheitsinnenspiegel abblendbar	
Sitzbezüge in Stoff	
Sitzheizung für Vordersitze getrennt regelbar	
Sonderpreis	
Sonnenblenden mit Spiegel, Airbag-Label auf Beifahrersonnenblende	
Spezielles Typschild für EG für M1-Pkw	
Sprachsteuerung	
Spurhalteassistent	
Spurwechselassistent	
Stabilisator vorn	
Standard-Klimazonen	
Start/Stopp-Anlage mit Rekuperation	
Stoßfänger lackiert mit Stoßleiste	
Tagesfahrlicht mit Assistenzfahrlicht u.Coming- Leaving-home Funktion manuell	
Trägerfrequenz 433,92 bis 434,42 MHz	
Tür und Seitenverkleidung	
Typprüfstand Deutschland	
Typzeichen und Firmenemblem	
Überhang hinten, kurz	
Variante	
Version Standard	
Vorbereitung für Anhängervorrichtung	
Vorbereitung für Anhängervorrichtung	
Wartungsintervallverlängerung	

» Bereifung

MONTIERTE BEREIFUNG

Hersteller	Ort	Position	Typ	Felge	Dimension	Profiltiefe
Continental	Vorne	Links	Sommer	Aluminium	205/60 R 16 92 V	5,0 mm
Continental	Vorne	Rechts	Sommer	Aluminium	205/60 R 16 92 V	5,0 mm
Goodyear	Hinten	Links	Sommer	Aluminium	205/60 R 16 92 V	5,0 mm
Goodyear	Hinten	Rechts	Sommer	Aluminium	205/60 R 16 92 V	6,0 mm

Reifen zulässig: Ja

Reifen verkehrssicher: Ja

ERSATZ-/NOTRAD & ZUBEHÖR

Tirefit vorhanden: Ja

Tirefit Ablaufdatum: 03.2027

Kompressor vorhanden: Ja

» Wertmindernde Faktoren

Nr	Bauteil	Schadensbeschreibung	Reparaturempfehlung
1	Kotflügel vorne rechts	Deformiert	Ersetzen und lackieren
2	Vorbereitungszeit Metall-Lackierung	Lack Vorbereitung	Ausführen
3	Karosserie	Beklebt / beschriftet	Beschriftung entfernen
4	Heckklappe	Kratzer	Spotrepair
5	Tür vorne rechts	Kratzer	Smart Repair
6	Kotflügelzierleiste vorne rechts	Kratzer	Ersetzen
7	Türgriff außen vorne links	Kratzer	Lackieren
8	Tür vorne links	Kratzer	Auslegen + Polieren

» Gebrauchsspuren

Das Fahrzeug weist dem Alter, der Laufleistung und dem Einsatzzweck entsprechende Gebrauchsspuren auf.

» Merkantile Wertminderung

Vorschäden bekannt:	Nein
Vorschäden feststellbar:	Nein
Nachlackierungen vorhanden:	Nein
Lackschichtdickenmessung durchgeführt:	Ja - ohne Auffälligkeiten/Abweichungen

ERGEBNISSE DER LACKSCHICHTDICKENMESSUNG

Die Messwerte lagen im üblichen Bereich.

Pro Bauteil wurden mindestens 3 Messungen durchgeführt.

» Hinweise zum Zustandsbericht**Angaben zum Auftrag und zum
Bewertungsumfang:**

Es wurde der Auftrag erteilt, einen Zustandsbericht über das beschriebene Fahrzeug zu erstellen.

Die Fahrzeugzustandsbewertung erfolgte auftragsgemäß auf Basis der vom Auftraggeber vorgegebenen Standards für Fahrzeugbewertungen. Die Feststellungen im Einzelfall trifft der Sachverständige aufgrund eigener Sachkunde und nach eigenem sachverständigen Ermessen.

Fahrzeug-Identifizierung:

VSSZZZKJ3PR134223

FIN abgelesen und stimmt mit Unterlagen überein

Allgemeinzustand:

Mittelmäßiger Allgemeinzustand

Besichtigungsbedingungen:

Ausreichend

Hebebühne/Hubmittel benutzt:

Nein

Motorenlauf durchgeführt:

Ja

Fahrprobe durchgeführt:

Nein

» Sonstige Bemerkungen

Vorliegendes Exemplar wurde auf elektronischem Wege erzeugt. Es ist ohne Originalunterschrift gültig.

» Ansichtsfotos



Fahrzeugansicht - diagonal vorne links



Fahrzeugansicht - diagonal vorne rechts



Fahrzeugansicht - diagonal hinten links



Fahrzeugansicht - diagonal hinten rechts



Innenraum - Cockpit mit Laufleistung



Seitenansicht - Schweller links



Seitenansicht - Schweller rechts



Fahrzeug - Typenschild/Fahrgestellnummer

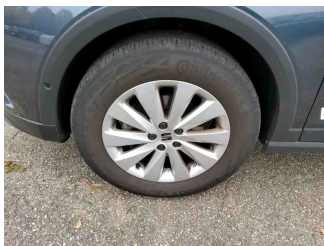

Räder - Rad montiert vorne links

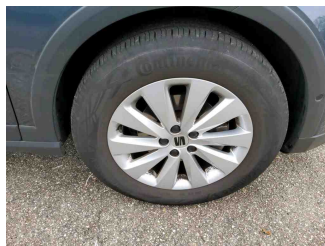

Räder - Rad montiert vorne rechts

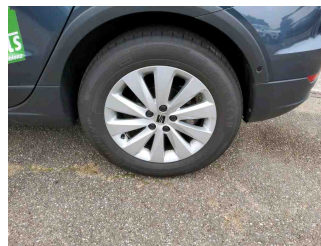

Räder - Rad montiert hinten links



Räder - Rad montiert hinten rechts



Innenraum - Mittelkonsole

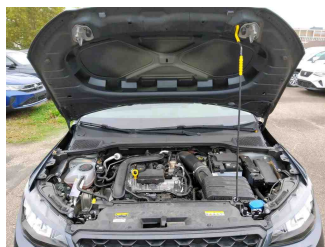

Fahrzeug - Motorraum offen

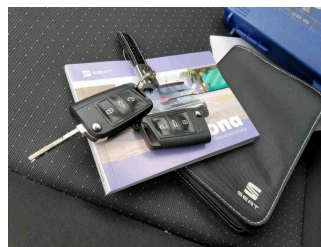

Equipment - Boardmappe/ Securitybag

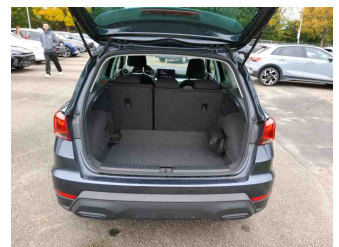

Innenraum - Kofferraum

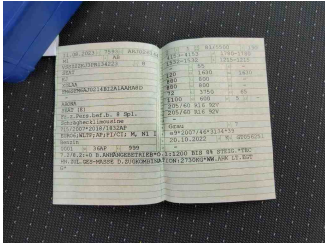

Fahrzeug - abgegebene ZB1

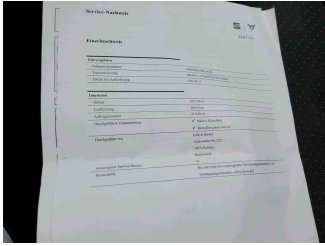

Fahrzeug - Serviceunterlagen /
Wartungsnachweis

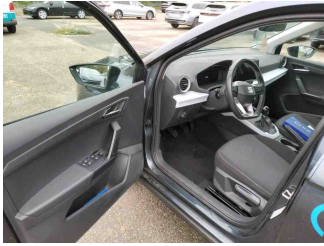

Innenraum - vorne

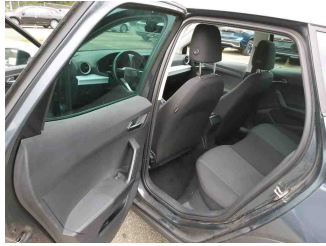

Innenraum - hinten



Räder - Haltbarkeitsdatum
Tirefit

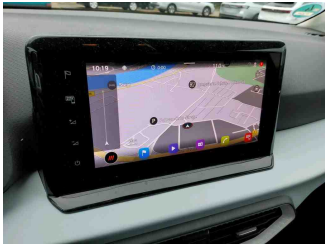

Innenraum -
Navigationsgerät/Radio

» Beschädigungsfotos

WERTMINDERNDE FAKTOREN

1 - Kotflügel vorne rechts - Deformiert - Ersetzen und lackieren



2 - Vorbereitungszeit Metall-Lackierung - Lack Vorbereitung - Ausführen

3 - Karosserie - Beklebt / beschriftet - Beschriftung entfernen



4 - Heckklappe - Kratzer - Spotrepair



5 - Tür vorne rechts - Kratzer - Smart Repair



6 - Kotflügelzierleiste vorne rechts - Kratzer - Ersetzen



7 - Türgriff außen vorne links - Kratzer - Lackieren



8 - Tür vorne links - Kratzer - Auslegen + Polieren

