



WWZZZ3CZGP003304

## Angaben zum Fahrzeug

<b>Halter</b>		<b>Besichtigungszustand</b>	bedingt: Licht/Nässe/Schmutz
<b>Kennzeichen</b>		<b>Laufleistung (abgelesen)</b>	283.522 km
<b>Hersteller</b>	Volkswagen	<b>Restlauf bis Service</b>	700 km
<b>Typ/Modell</b>	PASSAT	<b>HU (Abgelesen aus ZBI)</b>	08/2026
<b>Fahrgestellnummer</b>	WWZZZ3CZGP003304	<b>Leistung / Hubraum</b>	110 kW / 1.968 ccm
<b>Erstzulassung</b>	29.07.2015	<b>Polster/Farbe</b>	Stoff / Schwarz-Anthrazit
<b>Letzte Wartung</b>	08/2024, 254.194 km	<b>Lackierung</b>	Silber
<b>Kraftstoffart</b>	Diesel	<b>Getriebe</b>	Manuell



## Zustandsbericht

### Wertmindernde Faktoren

Nr.	Bauteilgruppe	Beschreibung
1	Interieur	Innenraum - verschmutzt - reinigen
2	Interieur	Innenraum - Geruch - Ozonbehandlung
3	Tür vorn links	Türdichtung - gebrochen / gerissen - erneuern
4	Verkleidungen/Abdeckungen	Türverkleidung vorn links - gebrochen / gerissen - erneuern
5	Verkleidungen/Abdeckungen	Kofferraumverkleidung - verkratzt / verschürft - Wertminderung
6	Heckklappe/-tür	Heckklappe - Delle / Lackschaden - instandsetzen und lackieren
7	Sitz vorn	Lehnenbezug rechts - porös / rissig - Smart Repair
8	Sitz hinten	Rücksitz - gebrochen / gerissen - instandsetzen
9	Lenkanlage	Lenkrad (Beim lenken in Stand) - Geräusch - befunden ggf. instandsetzen
10	Lenkanlage	Lenkrad - verkratzt / verschürft - Wertminderung
11	Interieur	Innenraum - Kratzer - kein Abzug
12	Stoßfänger vorn	Stoßfänger vorn - verkratzt / verschürft - instandsetzen und lackieren
13	Motorhaube	Motorhaube (Kompletter Vorderwagen) - Steinschlag - kein Abzug
14	Verglasung	Frontscheibe - Steinschlag - kein Abzug
15	Außenspiegel rechts	Abdeckkappe - verkratzt / verschürft - instandsetzen und lackieren
16	Fahrzeugdach	Dach (Dachkante vorne) - Korrosion - Smart Repair
17	Tür vorn rechts	Griff außen - Kratzer - instandsetzen und lackieren
18	Tür vorn rechts	Tür - Kratzer - instandsetzen und lackieren
19	Tür hinten rechts	Tür - Kratzer - instandsetzen und lackieren
20	Seitenwand rechts	Seitenwand - Delle / Lackschaden - instandsetzen und lackieren
21	Karosserie	C-Säule rechts - Delle(n) - sanft instandsetzen
22	Heckleuchte	Heckleuchte rechts - verkratzt / verschürft - erneuern
23	Heckleuchte	Heckleuchte links - verkratzt / verschürft - erneuern
24	Seitenwand links	Seitenwand - Kratzer - instandsetzen und lackieren
25	Tür hinten links	Tür - Kratzer - instandsetzen und lackieren
26	Karosserie	C-Säule links - Delle(n) - sanft instandsetzen
27	Tür vorn links	Tür - Delle / Lackschaden - instandsetzen und lackieren
28	Außenspiegel links	Abdeckkappe - Kratzer - kein Abzug

### Gebrauchsspuren

Nr.	Bauteilgruppe	Beschreibung
1	Stoßfänger hinten	Stoßfänger hinten - Kratzer - kein Abzug

### Fehlteile

Fehlteil
----------

### Festgestellte Nachlackierungen

Nr.	Ort
1	Seitenwand rechts, fachgerecht ausgeführt, Reparaturrechnung nicht vorhanden



Nr.	Ort
2	Tür hinten rechts, fachgerecht ausgeführt, Reparaturrechnung nicht vorhanden

### Hauptbereifung

Achse	Reifengröße	Hersteller	Reifentyp	Profiltiefe	Verktgl.	Zul.
1	215/55 R16 95V	Michelin	Sommerreifen	3mm - 3mm	i.O.	
2	215/55 R16 95V	Goodyear	Sommerreifen	3mm - 3mm	i.O.	

### Zusatzbereifung

Achse	Reifengröße	Hersteller	Reifentyp	Profiltiefe	Verktgl.	Zul.
1	215/60 R16 99H	Michelin	Winterreifen	5mm - 5mm	i.O.	
2	215/60 R16 99H	Michelin	Winterreifen	6mm - 6mm	i.O.	

### Ersatz

Typ	Reifengröße	Hersteller	Reifentyp	Profiltiefe	Ablaufdatum
Tirefit					10/2030

Der Verschleißzustand sowie evtl. Schäden an der Bereifung sind wertmäßig berücksichtigt.



## Angaben zum Fahrzeug

Hersteller	Volkswagen	Besichtigungszustand	bedingt: Licht/Nässe/Schmutz
Typ/Modell	PASSAT	Laufleistung (abgelesen)	283.522 km
Fahrgestellnummer	WVWZZZ3CZGP003304	Erstzulassung	29.07.2015

## Lackschichtdicke

Nr.	Ort	Messung
1	Dach	108 µm
2	Dachholm links	114 µm
3	Dachholm rechts	107 µm
4	Heckklappe/-tür	167 µm
5	Kotflügel links	125 µm
6	Kotflügel rechts	140 µm
7	Motorhaube	128 µm
8	Schweller links	97 µm
9	Schweller rechts	84 µm
10	Seitenwand links	116 µm
11	Seitenwand rechts	527 µm
12	Tür hinten links	128 µm
13	Tür hinten rechts	417 µm
14	Tür vorne links	138 µm
15	Tür vorne rechts	121 µm

### Angaben zum Auftrag:

Auftragsgemäß erfolgte die Fahrzeugzustandsbewertung in demontagefreien Zustand.

Grundlage dieses Produktes stellt der Leitfaden für Fahrzeugrücknahmen und Bewertungen gemäß des Schadengrenzmusterkatalog des Auftraggebers dar. Die expliziten Feststellungen im Einzelfall trifft der Sachverständige objektiv im Rahmen der vorgegebenen Standards aufgrund eigener Sachkunde.

### Fahrzeug-Identifizierung:

Die Fahrzeug-Identifizierungsnummer (FIN) wurde am Fahrzeug abgelesen und die Übereinstimmung im Verlauf der Besichtigung durch den Unterzeichner mit den vorgelegten Unterlagen festgestellt.

### Besichtigungsbedingungen:

Eine ordnungsgemäße Sichtprüfung der Lackierung und der Karosserie war wegen unzureichender Lichtverhältnisse/ Nässe oder Verschmutzung nur eingeschränkt möglich.

### Allgemeinzustand:

Das Fahrzeug weist dem Alter und Einsatzzweck entsprechende Gebrauchsspuren auf.

## Übersichtsfotos



Abbildung 1: Schräg vorne (links)



Abbildung 2: Schräg vorne (rechts)



Abbildung 3: Schräg hinten (rechts)



Abbildung 4: Schräg hinten (links)



Abbildung 5: Kombiinstrument



Abbildung 6: Innenraum vorne



**Abbildung 7: Innenraum hinten**



**Abbildung 8: Mittelkonsole**



**Abbildung 9: Instrumententafel**



**Abbildung 10: FIN**

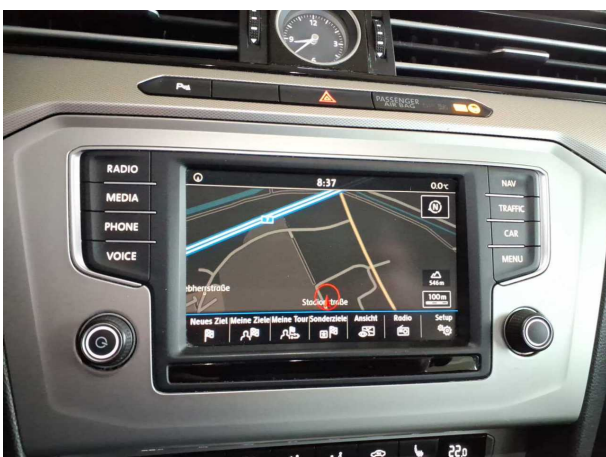

**Abbildung 11: Navigation**



**Abbildung 12: Entertainment**



Abbildung 13: Dokumente



Abbildung 14: Dokumente



Abbildung 15: Dokumente



Abbildung 16: Dokumente

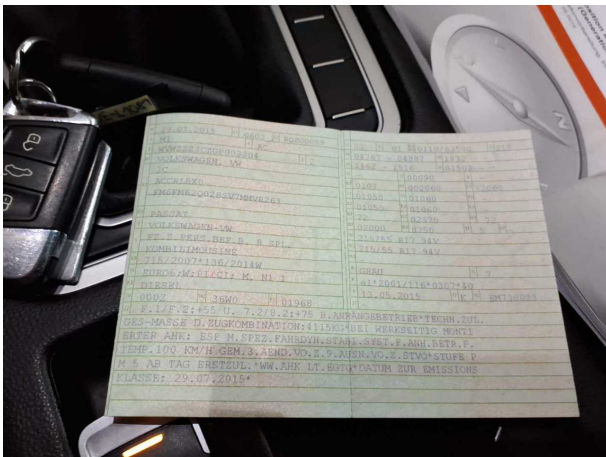

Abbildung 17: Dokumente

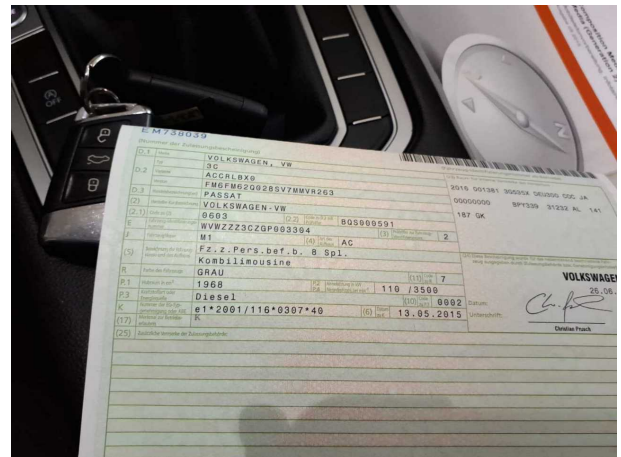

Abbildung 18: Dokumente

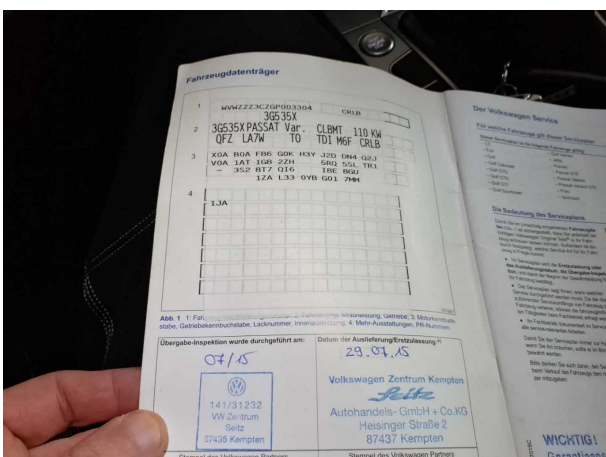

Abbildung 19: Dokumente

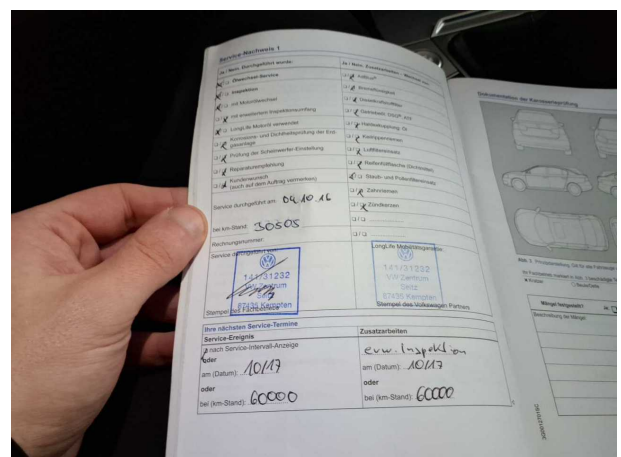

Abbildung 20: Dokumente

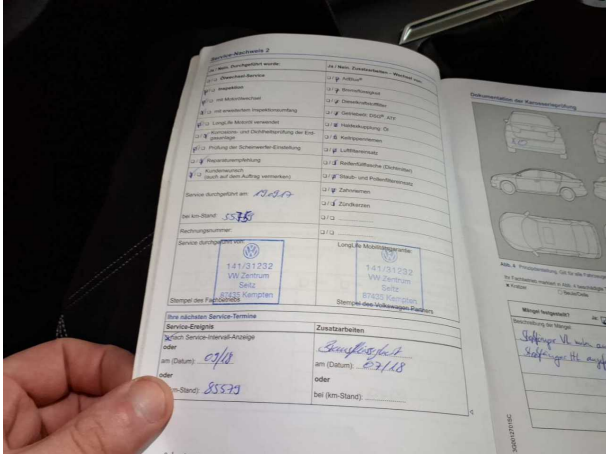

Abbildung 21: Dokumente

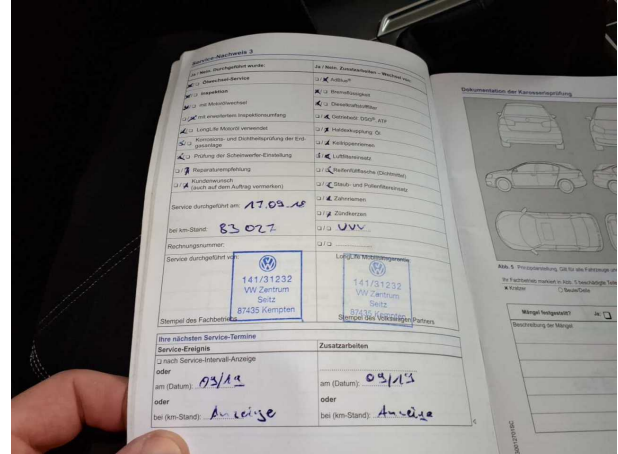

Abbildung 22: Dokumente



Abbildung 23: Dokumente



Abbildung 24: Dokumente

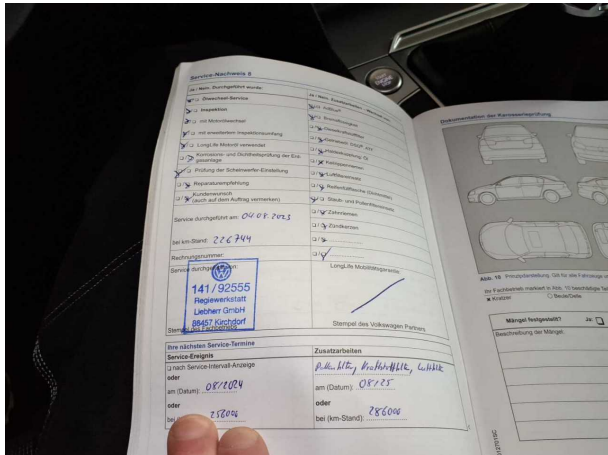

### Abbildung 25: Dokumente



**Abbildung 26: Dokumente**



**Abbildung 27: Montierte Bereifung**



### Abbildung 28: Montierte Bereifung



**Abbildung 29: Montierte Bereifung**



### Abbildung 30: Montierte Bereifung



Abbildung 31: Zusatzbereifung



Abbildung 32: Zusatzbereifung



Abbildung 33: Zusatzbereifung



Abbildung 34: Zusatzbereifung



Abbildung 35: Zusatzbereifung



Abbildung 36: Zusatzbereifung



**Abbildung 37: Sonstiges**



**Abbildung 38: Sonstiges**



**Abbildung 39: Sonstiges**



**Abbildung 40: Sonstiges**



**Abbildung 41: Sonstiges**

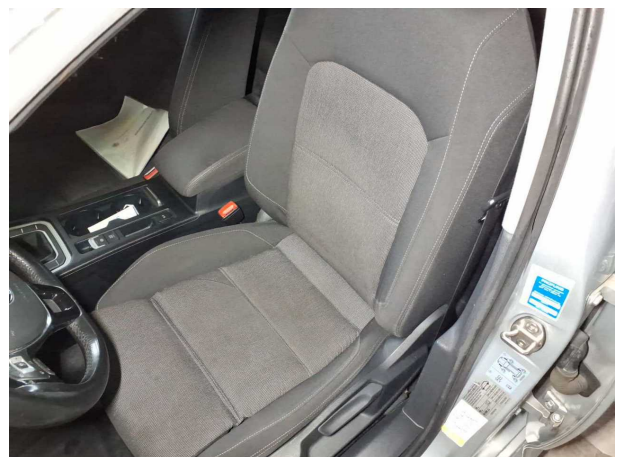

**Abbildung 42: Sonstiges**



**Abbildung 43:** Sonstiges



**Abbildung 44:** Sonstiges



**Abbildung 45:** Sonstiges



**Abbildung 46:** Sonstiges



**Abbildung 47:** Sonstiges



**Abbildung 48:** Sonstiges



**Abbildung 49:** Sonstiges



**Abbildung 50:** Sonstiges



**Abbildung 51:** Sonstiges



**Abbildung 52:** Sonstiges

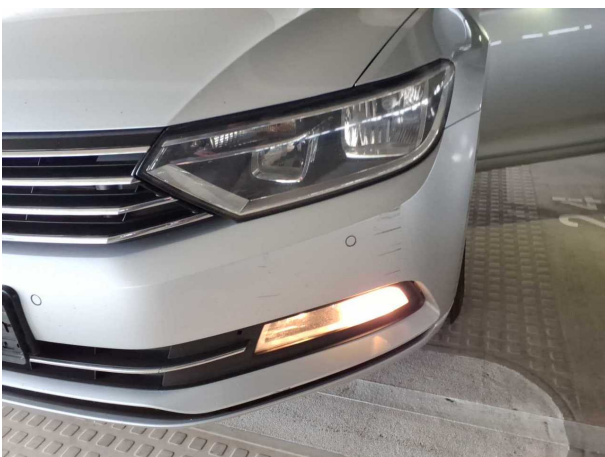

**Abbildung 53:** Sonstiges

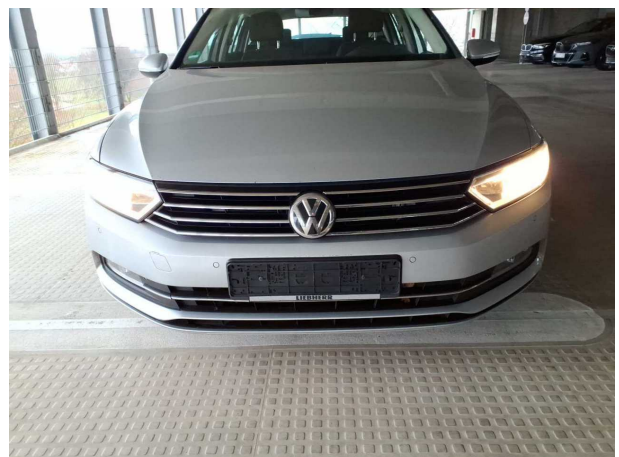

**Abbildung 54:** Sonstiges



Abbildung 55: Sonstiges



Abbildung 56: Sonstiges



Abbildung 57: Sonstiges



Abbildung 58: Sonstiges



Abbildung 59: Sonstiges



Abbildung 60: Sonstiges



**Abbildung 61:** Sonstiges

## Beschädigungsfotos

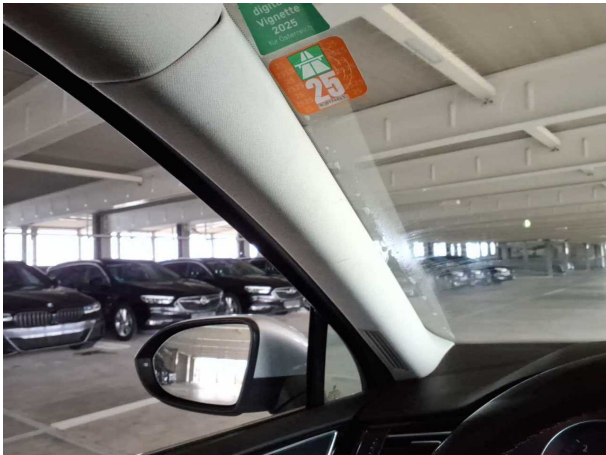

**Beschädigung #1:** Interieur: Innenraum - verschmutzt - reinigen



**Beschädigung #1:** Interieur: Innenraum - verschmutzt - reinigen

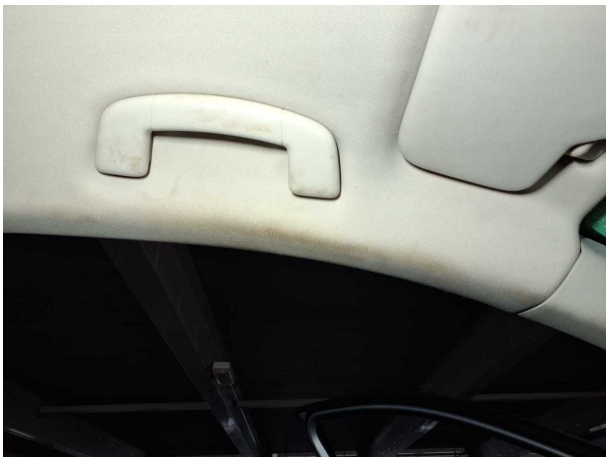

**Beschädigung #1:** Interieur: Innenraum - verschmutzt - reinigen



**Beschädigung #1:** Interieur: Innenraum - verschmutzt - reinigen

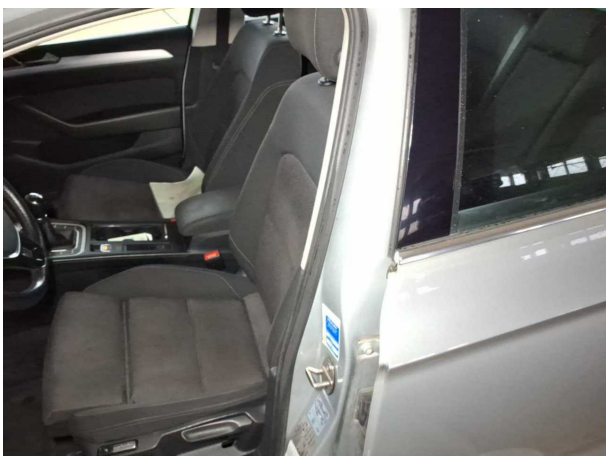

**Beschädigung #3:** Tür vorn links: Türdichtung - gebrochen / gerissen - erneuern

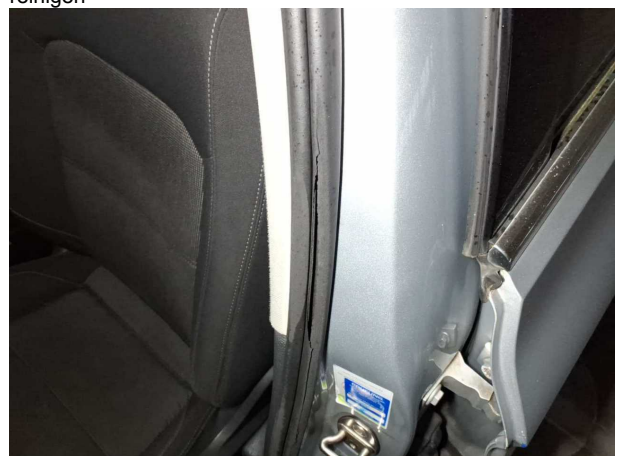

**Beschädigung #3:** Tür vorn links: Türdichtung - gebrochen / gerissen - erneuern

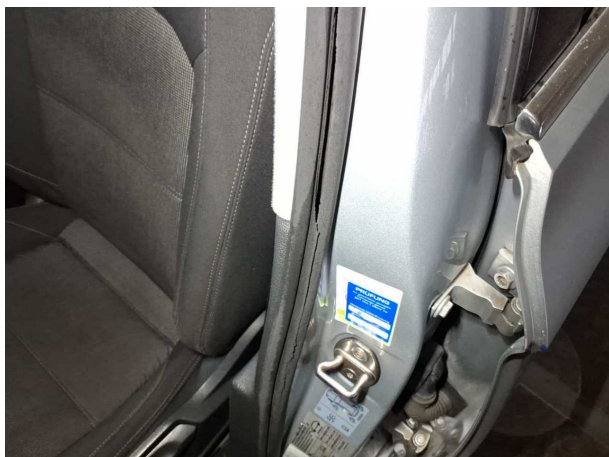

**Beschädigung #3:** Tür vorn links: Türdichtung - gebrochen / gerissen - erneuern

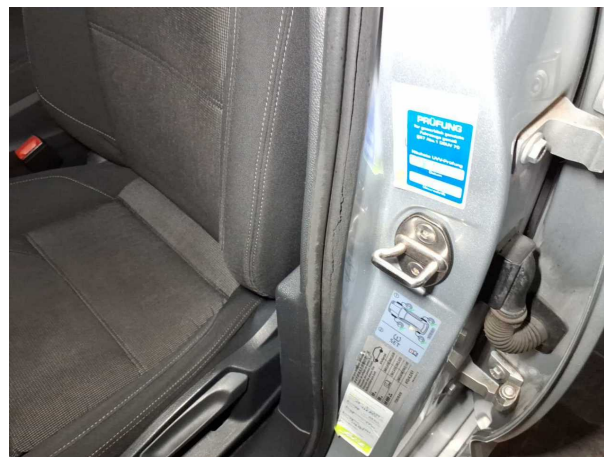

**Beschädigung #3:** Tür vorn links: Türdichtung - gebrochen / gerissen - erneuern



**Beschädigung #4:** Verkleidungen/Abdeckungen: Türverkleidung vorn links - gebrochen / gerissen - erneuern



**Beschädigung #4:** Verkleidungen/Abdeckungen: Türverkleidung vorn links - gebrochen / gerissen - erneuern



**Beschädigung #4:** Verkleidungen/Abdeckungen: Türverkleidung vorn links - gebrochen / gerissen - erneuern



**Beschädigung #5:** Verkleidungen/Abdeckungen: Kofferraumverkleidung - verkratzt / verschürft - Wertminderung



**Beschädigung #5:** Verkleidungen/Abdeckungen:  
Kofferraumverkleidung - verkratzt / verschürft - Wertminderung



**Beschädigung #5:** Verkleidungen/Abdeckungen:  
Kofferraumverkleidung - verkratzt / verschürft - Wertminderung



**Beschädigung #5:** Verkleidungen/Abdeckungen:  
Kofferraumverkleidung - verkratzt / verschürft - Wertminderung



**Beschädigung #5:** Verkleidungen/Abdeckungen:  
Kofferraumverkleidung - verkratzt / verschürft - Wertminderung



**Beschädigung #5:** Verkleidungen/Abdeckungen:  
Kofferraumverkleidung - verkratzt / verschürft - Wertminderung



**Beschädigung #5:** Verkleidungen/Abdeckungen:  
Kofferraumverkleidung - verkratzt / verschürft - Wertminderung



**Beschädigung #5:** Verkleidungen/Abdeckungen:  
Kofferraumverkleidung - verkratzt / verschürft - Wertminderung



**Beschädigung #5:** Verkleidungen/Abdeckungen:  
Kofferraumverkleidung - verkratzt / verschürft - Wertminderung



**Beschädigung #6:** Heckklappe/-tür: Heckklappe - Delle /  
Lackschaden - instandsetzen und lackieren



**Beschädigung #5:** Verkleidungen/Abdeckungen:  
Kofferraumverkleidung - verkratzt / verschürft - Wertminderung



**Beschädigung #6:** Heckklappe/-tür: Heckklappe - Delle /  
Lackschaden - instandsetzen und lackieren



**Beschädigung #6:** Heckklappe/-tür: Heckklappe - Delle /  
Lackschaden - instandsetzen und lackieren



**Beschädigung #6:** Heckklappe/-tür: Heckklappe - Delle / Lackschaden - instandsetzen und lackieren



**Beschädigung #6:** Heckklappe/-tür: Heckklappe - Delle / Lackschaden - instandsetzen und lackieren



**Beschädigung #7:** Sitz vorn: Lehnenbezug rechts - porös / rissig - Smart Repair



**Beschädigung #7:** Sitz vorn: Lehnenbezug rechts - porös / rissig - Smart Repair



**Beschädigung #7:** Sitz vorn: Lehnenbezug rechts - porös / rissig - Smart Repair

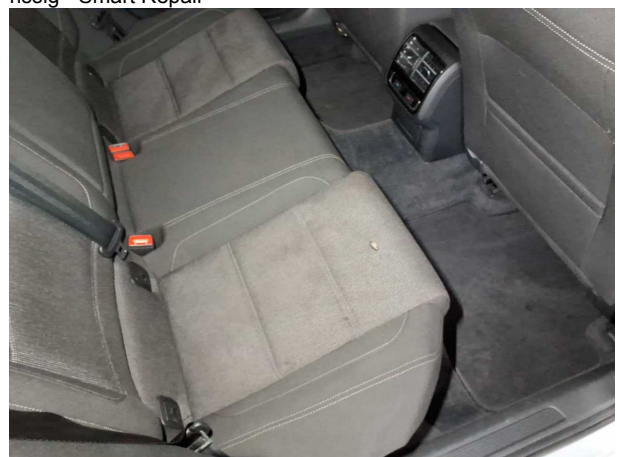

**Beschädigung #8:** Sitz hinten: Rücksitz - gebrochen / geriss... - instandsetzen



**Beschädigung #8:** Sitz hinten: Rücksitz - gebrochen / gerissen - instandsetzen



**Beschädigung #10:** Lenkanlage: Lenkrad - verkratzt / verschürft - Wertminderung

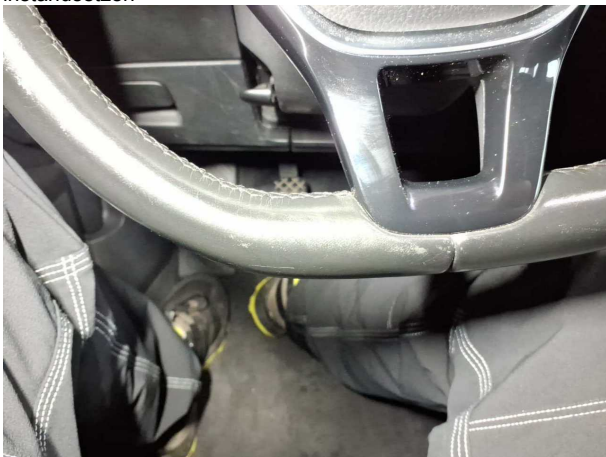

**Beschädigung #10:** Lenkanlage: Lenkrad - verkratzt / verschürft - Wertminderung



**Beschädigung #10:** Lenkanlage: Lenkrad - verkratzt / verschürft - Wertminderung



**Beschädigung #10:** Lenkanlage: Lenkrad - verkratzt / verschürft - Wertminderung



**Beschädigung #10:** Lenkanlage: Lenkrad - verkratzt / verschürft - Wertminderung



**Beschädigung #10:** Lenkanlage: Lenkrad - verkratzt / verschürft - Wertminderung



**Beschädigung #10:** Lenkanlage: Lenkrad - verkratzt / verschürft - Wertminderung



**Beschädigung #10:** Lenkanlage: Lenkrad - verkratzt / verschürft - Wertminderung

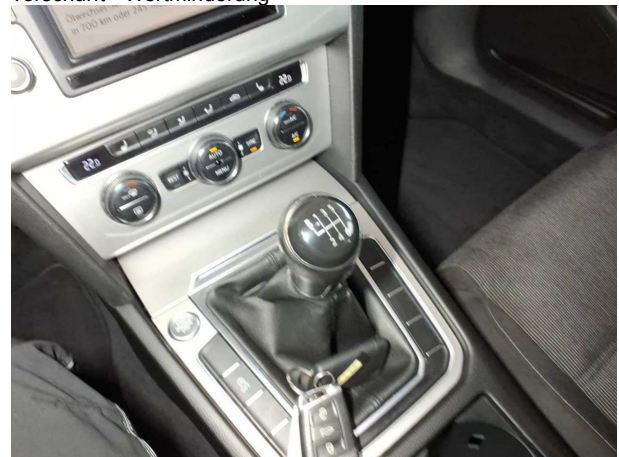

**Beschädigung #11:** Interieur: Innenraum - Kratzer - kein Abzug



**Beschädigung #11:** Interieur: Innenraum - Kratzer - kein Abzug



**Beschädigung #11:** Interieur: Innenraum - Kratzer - kein Abzug



**Beschädigung #11:** Interieur: Innenraum - Kratzer - kein Abzug



**Beschädigung #11:** Interieur: Innenraum - Kratzer - kein Abzug



**Beschädigung #12:** Stossfänger vorn: Stossfänger vorn - verkratzt / verschürft - instandsetzen und lackieren



**Beschädigung #12:** Stossfänger vorn: Stossfänger vorn - verkratzt / verschürft - instandsetzen und lackieren



**Beschädigung #12:** Stossfänger vorn: Stossfänger vorn - verkratzt / verschürft - instandsetzen und lackieren



**Beschädigung #12:** Stossfänger vorn: Stossfänger vorn - verkratzt / verschürft - instandsetzen und lackieren



**Beschädigung #12:** Stossfänger vorn: Stossfänger vorn - verkratzt / verschürft - instandsetzen und lackieren



**Beschädigung #12:** Stossfänger vorn: Stossfänger vorn - verkratzt / verschürft - instandsetzen und lackieren



**Beschädigung #13:** Motorhaube: Motorhaube (Kompletter Vorderwagen) - Steinschlag - kein Abzug



**Beschädigung #13:** Motorhaube: Motorhaube (Kompletter Vorderwagen) - Steinschlag - kein Abzug



**Beschädigung #13:** Motorhaube: Motorhaube (Kompletter Vorderwagen) - Steinschlag - kein Abzug



**Beschädigung #13:** Motorhaube: Motorhaube (Kompletter Vorderwagen) - Steinschlag - kein Abzug



**Beschädigung #13:** Motorhaube: Motorhaube (Kompletter Vorderwagen) - Steinschlag - kein Abzug



**Beschädigung #13:** Motorhaube: Motorhaube (Kompletter Vorderwagen) - Steinschlag - kein Abzug



**Beschädigung #13:** Motorhaube: Motorhaube (Kompletter Vorderwagen) - Steinschlag - kein Abzug



**Beschädigung #13:** Motorhaube: Motorhaube (Kompletter Vorderwagen) - Steinschlag - kein Abzug



**Beschädigung #13:** Motorhaube: Motorhaube (Kompletter Vorderwagen) - Steinschlag - kein Abzug



**Beschädigung #13:** Motorhaube: Motorhaube (Kompletter Vorderwagen) - Steinschlag - kein Abzug



**Beschädigung #14:** Verglasung: Frontscheibe - Steinschlag - kein Abzug



**Beschädigung #14:** Verglasung: Frontscheibe - Steinschlag - kein Abzug



**Beschädigung #15:** Außenspiegel rechts: Abdeckkappe - verkratzt / verschürft - instandsetzen und lackieren



**Beschädigung #15:** Außenspiegel rechts: Abdeckkappe - verkratzt / verschürft - instandsetzen und lackieren

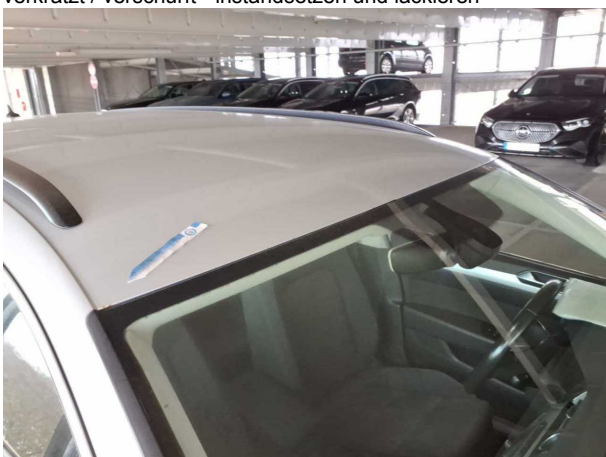

**Beschädigung #16:** Fahrzeugdach: Dach (Dachkante vorne) - Korrosion - Smart Repair



**Beschädigung #16:** Fahrzeugdach: Dach (Dachkante vorne) - Korrosion - Smart Repair



**Beschädigung #16:** Fahrzeugdach: Dach (Dachkante vorne) - Korrosion - Smart Repair



**Beschädigung #17:** Tür vorn rechts: Griff außen - Kratzer - instandsetzen und lackieren



**Beschädigung #18:** Tür vorn rechts: Tür - Kratzer - instandsetzen und lackieren



**Beschädigung #17:** Tür vorn rechts: Griff außen - Kratzer - instandsetzen und lackieren

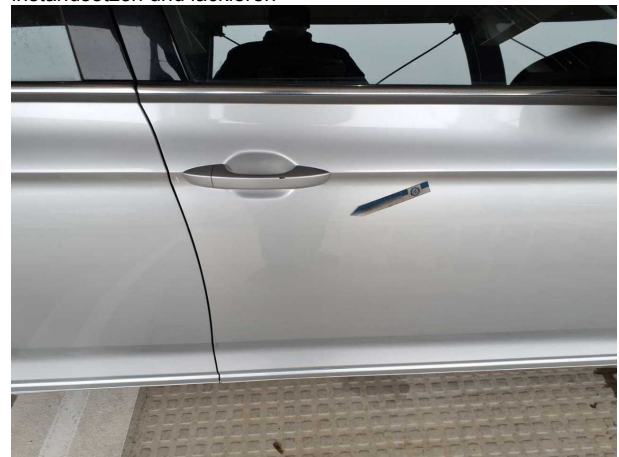

**Beschädigung #18:** Tür vorn rechts: Tür - Kratzer - instandsetzen und lackieren



**Beschädigung #18:** Tür vorn rechts: Tür - Kratzer - instandsetzen und lackieren



**Beschädigung #19:** Tür hinten rechts: Tür - Kratzer - instandsetz...  
und lackieren



**Beschädigung #19:** Tür hinten rechts: Tür - Kratzer -  
instandsetzen und lackieren

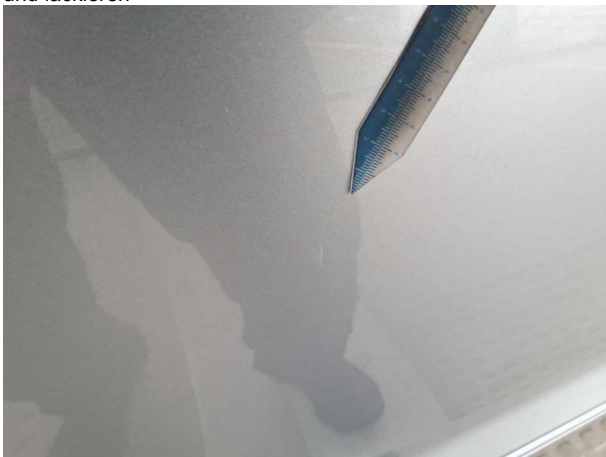

**Beschädigung #19:** Tür hinten rechts: Tür - Kratzer - instandsetz...  
und lackieren



**Beschädigung #20:** Seitenwand rechts: Seitenwand - Delle /  
Lackschaden - instandsetzen und lackieren

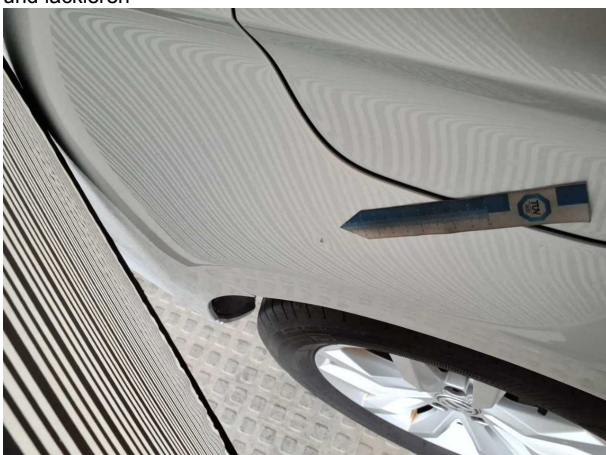

**Beschädigung #20:** Seitenwand rechts: Seitenwand - Delle /  
Lackschaden - instandsetzen und lackieren

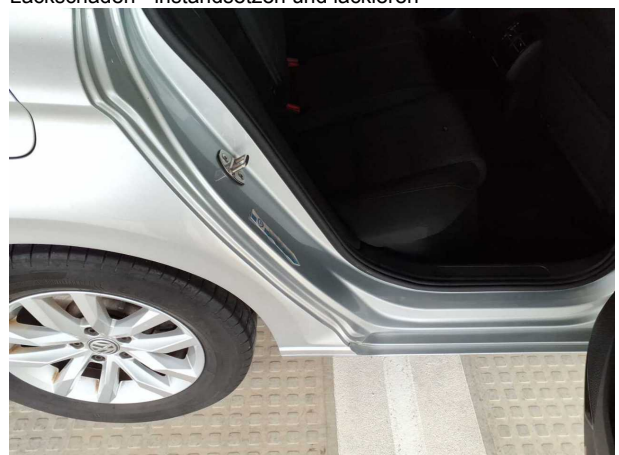

**Beschädigung #21:** Karosserie: C-Säule rechts - Delle(n) -  
sanft instandsetzen



**Beschädigung #21:** Karosserie: C-Säule rechts - Delle(n) - sanft instandsetzen



**Beschädigung #22:** Heckleuchte: Heckleuchte rechts - verkratzt / verschürft - erneuern



**Beschädigung #22:** Heckleuchte: Heckleuchte rechts - verkratzt / verschürft - erneuern



**Beschädigung #22:** Heckleuchte: Heckleuchte rechts - verkratzt / verschürft - erneuern

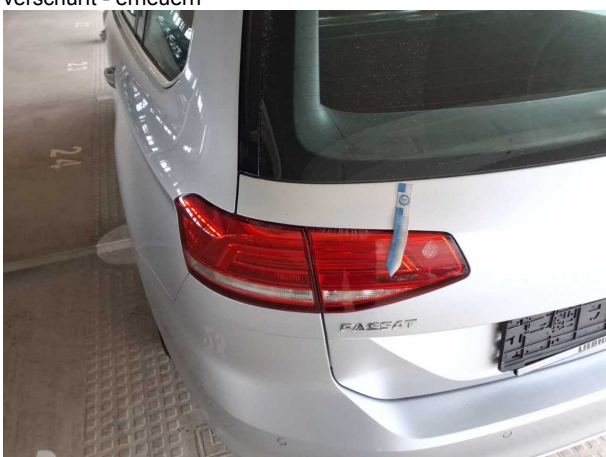

**Beschädigung #23:** Heckleuchte: Heckleuchte links - verkratzt / verschürft - erneuern



**Beschädigung #23:** Heckleuchte: Heckleuchte links - verkratzt / verschürft - erneuern



**Beschädigung #23:** Heckleuchte: Heckleuchte links - verkratzt / verschürft - erneuern



**Beschädigung #24:** Seitenwand links: Seitenwand - Kratzer - instandsetzen und lackieren

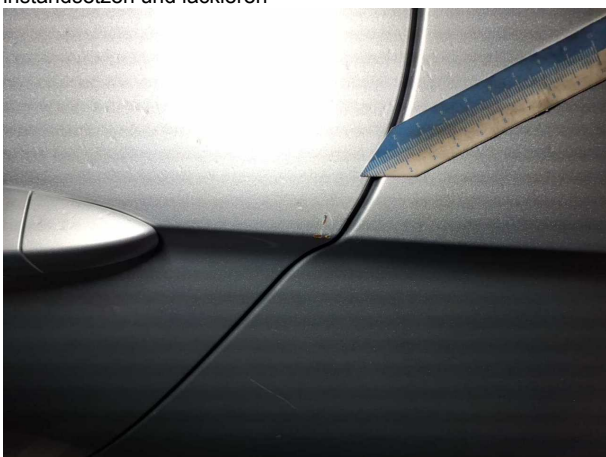

**Beschädigung #25:** Tür hinten links: Tür - Kratzer - instandsetzen und lackieren



**Beschädigung #24:** Seitenwand links: Seitenwand - Kratzer - instandsetzen und lackieren



**Beschädigung #25:** Tür hinten links: Tür - Kratzer - instandsetzen und lackieren



**Beschädigung #25:** Tür hinten links: Tür - Kratzer - instandsetzen und lackieren



**Beschädigung #25:** Tür hinten links: Tür - Kratzer - instandsetzen und lackieren



**Beschädigung #26:** Karosserie: C-Säule links - Delle(n) - sa... instandsetzen



**Beschädigung #26:** Karosserie: C-Säule links - Delle(n) - sanft instandsetzen



**Beschädigung #27:** Tür vorn links: Tür - Delle / Lackschaden - instandsetzen und lackieren



**Beschädigung #27:** Tür vorn links: Tür - Delle / Lackschaden - instandsetzen und lackieren



**Beschädigung #27:** Tür vorn links: Tür - Delle / Lackschaden - instandsetzen und lackieren



**Beschädigung #27:** Tür vorn links: Tür - Delle / Lackschaden - instandsetzen und lackieren



**Beschädigung #28:** Außenspiegel links: Abdeckkappe - Kratzer - kein Abzug



**Beschädigung #28:** Außenspiegel links: Abdeckkappe - Kratzer - kein Abzug

## Nachlackierungsfotos



**Nachlackierung 1: Seitenwand rechts**



**Nachlackierung 1: Seitenwand rechts**



**Nachlackierung 2: Tür hinten rechts**



**Nachlackierung 2: Tür hinten rechts**