



W0VZT8EG0J1175014

Angaben zum Fahrzeug

Halter		Besichtigungszustand	bedingt: Licht/Nässe/Schmutz
Kennzeichen		Laufleistung (abgelesen)	209.107 km
Hersteller	Opel	Restlauf bis Service	33 %
Typ/Modell	INSIGNIA SPORTS TOURER	HU (Abgelesen aus ZBI)	07/2027
Fahrgestellnummer	W0VZT8EG0J1175014	Leistung / Hubraum	125 kW / 1.956 ccm
Erstzulassung	16.07.2018	Polster/Farbe	Stoff/Leder Kombination / Schwarz-Anthrazit
Letzte Wartung	03/2025, 193.670 km	Lackierung	Schwarz
Kraftstoffart	Diesel	Getriebe	Automatik

Zustandsbericht

Wertmindernde Faktoren

Nr.	Bauteilgruppe	Beschreibung
1	Fahrzeugdach	Dach - Delle(n) - sanft instandsetzen
2	Motorhaube	Dämmmatte - Marderschaden - erneuern
3	Verkleidungen/Abdeckungen	Kofferraumverkleidung - Kratzer - kein Abzug
4	Tür vorn rechts	Fensterführung (Blende) - gebrochen / gerissen - erneuern
5	Schweller links	Schweller - Delle(n) - instandsetzen
6	Rad/Reifen	Leichtmetallfelge vorn links - Kratzer - Smart Repair
7	Motorhaube	Motorhaube (Kompletter Vorderwagen) - Steinschlag - kein Abzug
8	Verglasung	Frontscheibe - Steinschlag - kein Abzug
9	Fahrzeugdach	Dach (Dachkante vorne) - Steinschlag - Smart Repair
10	Außenspiegel rechts	Abdeckkappe - Kratzer - instandsetzen und lackieren
11	Tür vorn rechts	Tür - Kratzer - instandsetzen und lackieren
12	Seitenwand rechts	Seitenwand (Harzreste) - Lackmangel - entfernen
13	Stoßfänger hinten	Stoßfänger hinten - Fehlstellung - einstellen/justieren
14	Heckleuchte	Heckleuchte rechts - undicht - erneuern
15	Tür hinten links	Tür - Kratzer - instandsetzen und lackieren
16	Tür vorn links	Tür - verkratzt / verschürft - instandsetzen und lackieren
17	Interieur	Innenraum - Kratzer - kein Abzug

Gebrauchsspuren

Nr.	Bauteilgruppe	Beschreibung
		Das Fahrzeug weist dem Alter und Einsatzzweck entsprechende Gebrauchsspuren auf.

Fehlteile

Fehlteil



Vorschäden

Nr.	Vorschaden
1	Heck, fachgerecht repariert, Reparaturrechnung vorhanden
2	Heck, fachgerecht repariert, Reparaturrechnung vorhanden
3	Seite rechts, fachgerecht repariert, Reparaturrechnung vorhanden

Festgestellte Nachlackierungen

Nr.	Ort
	Keine feststellbar

Hauptbereifung

Achse	Reifengröße	Hersteller	Reifentyp	Profiltiefe	Verktgl.	Zul.
1	225/55 R17 101V	Michelin	Winterreifen	5mm - 5mm	i.O.	
2	225/55 R17 101V	Michelin	Winterreifen	6mm - 6mm	i.O.	

Zusatzbereifung

Achse	Reifengröße	Hersteller	Reifentyp	Profiltiefe	Verktgl.	Zul.
1	225/55 R17 101W	Michelin	Sommerreifen	5mm - 5mm	i.O.	
2	225/55 R17 101W	Michelin	Sommerreifen	5mm - 5mm	i.O.	

Ersatz

Typ	Reifengröße	Hersteller	Reifentyp	Profiltiefe	Ablaufdatum
Notrad	125/70 R17 98M	Continental	Sommerreifen	4	

Der Verschleißzustand sowie evtl. Schäden an der Bereifung sind wertmäßig berücksichtigt.



Angaben zum Fahrzeug

Hersteller	Opel	Besichtigungszustand	bedingt: Licht/Nässe/Schmutz
Typ/Modell	INSIGNIA SPORTS TOURER	Laufleistung (abgelesen)	209.107 km
Fahrgestellnummer	W0VZT8EG0J1175014	Erstzulassung	16.07.2018

Lackschichtdicke

Nr.	Ort	Messung
1	Dach	87 µm
2	Dachholm links	74 µm
3	Dachholm rechts	89 µm
4	Heckklappe/-tür	75 µm
5	Kotflügel links	98 µm
6	Kotflügel rechts	105 µm
7	Motorhaube	95 µm
8	Schweller links	69 µm
9	Schweller rechts	67 µm
10	Seitenwand links	90 µm
11	Seitenwand rechts	103 µm
12	Tür hinten links	119 µm
13	Tür hinten rechts	98 µm
14	Tür vorne links	113 µm
15	Tür vorne rechts	136 µm

Angaben zum Auftrag:

Auftragsgemäß erfolgte die Fahrzeugzustandsbewertung in demontagefreien Zustand.

Grundlage dieses Produktes stellt der Leitfaden für Fahrzeugrücknahmen und Bewertungen gemäß des Schadengrenzmusterkatalog des Auftraggebers dar. Die expliziten Feststellungen im Einzelfall trifft der Sachverständige objektiv im Rahmen der vorgegebenen Standards aufgrund eigener Sachkunde.

Fahrzeug-Identifizierung:

Die Fahrzeug-Identifizierungsnummer (FIN) wurde am Fahrzeug abgelesen und die Übereinstimmung im Verlauf der Besichtigung durch den Unterzeichner mit den vorgelegten Unterlagen festgestellt.

Besichtigungsbedingungen:

Eine ordnungsgemäße Sichtprüfung der Lackierung und der Karosserie war wegen unzureichender Lichtverhältnisse/ Nässe oder Verschmutzung nur eingeschränkt möglich.

Allgemeinzustand:

Das Fahrzeug weist dem Alter und Einsatzzweck entsprechende Gebrauchsspuren auf.

Übersichtsfotos



Abbildung 1: Schräg vorne (links)



Abbildung 2: Schräg vorne (rechts)



Abbildung 3: Schräg hinten (rechts)



Abbildung 4: Schräg hinten (links)



Abbildung 5: Kombiinstrument



Abbildung 6: Innenraum vorne



Abbildung 7: Innenraum hinten



Abbildung 8: Mittelkonsole



Abbildung 9: Instrumententafel



Abbildung 10: FIN



Abbildung 11: Navigation



Abbildung 12: Entertainment



Abbildung 13: Dokumente



Abbildung 14: Dokumente



Abbildung 15: Dokumente

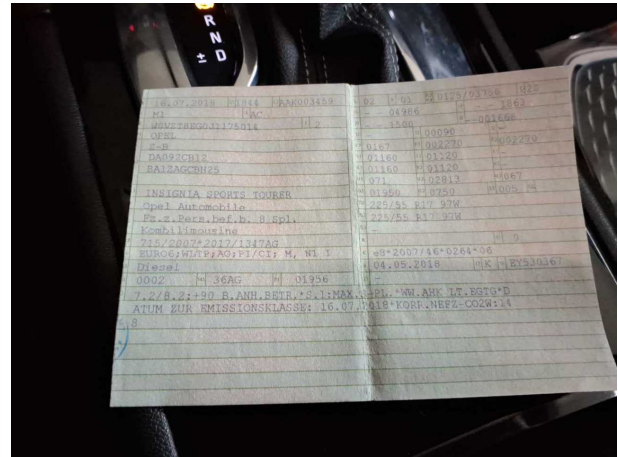

Abbildung 16: Dokumente

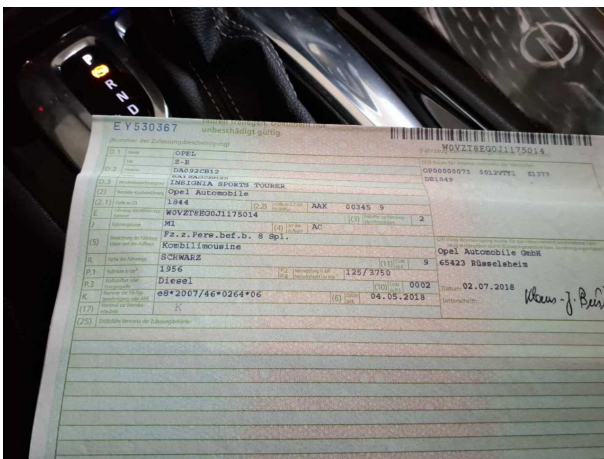

Abbildung 17: Dokumente



Abbildung 18: Dokumente

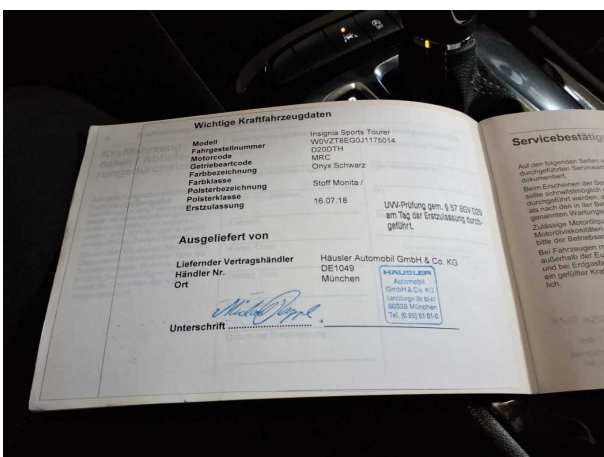

Abbildung 19: Dokumente

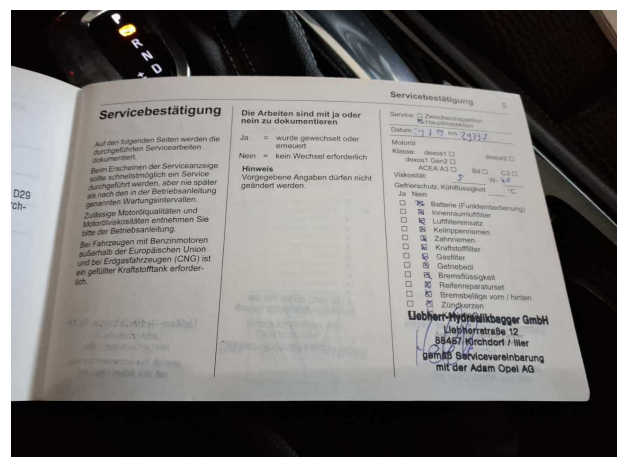

Abbildung 20: Dokumente

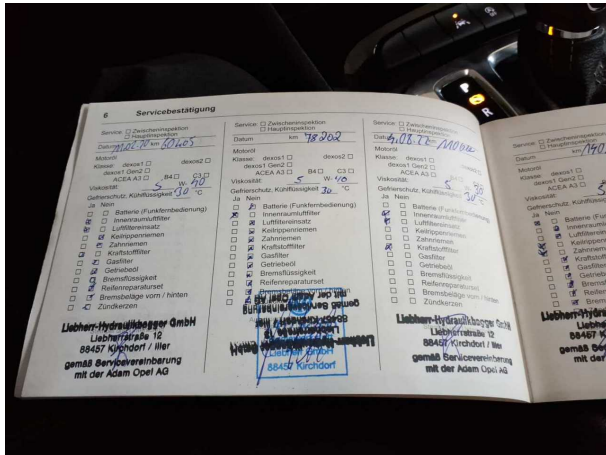

Abbildung 21: Dokumente

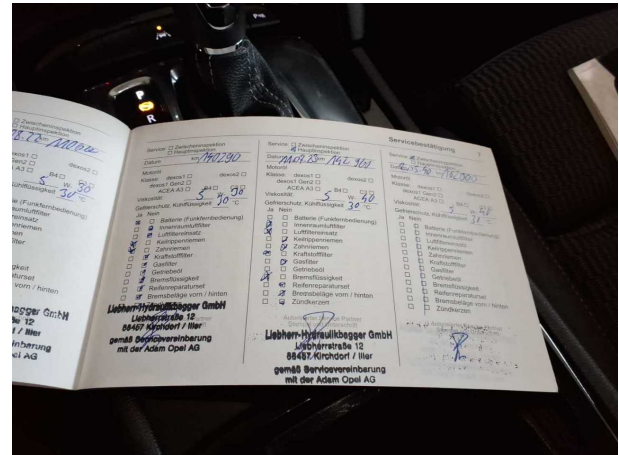

Abbildung 22: Montierte Bereifung

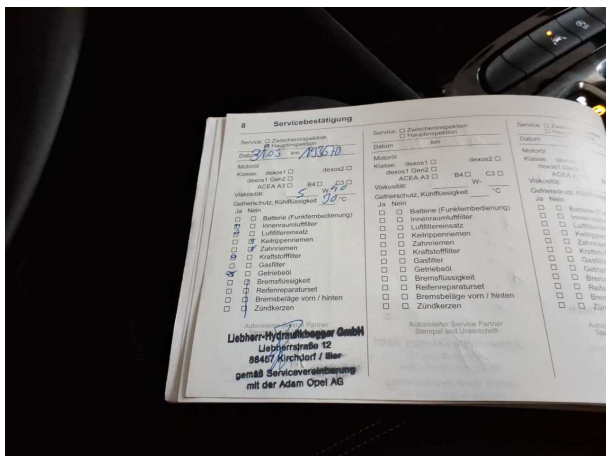

Abbildung 23: Montierte Bereifung

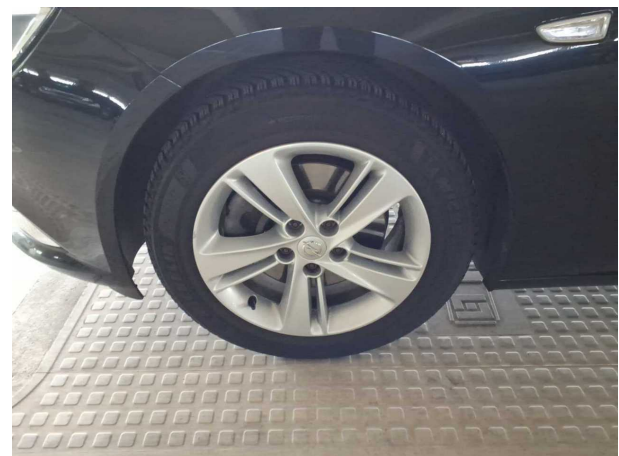

Abbildung 24: Montierte Bereifung



Abbildung 25: Montierte Bereifung



Abbildung 26: Zusatzbereifung



Abbildung 27: Zusatzbereifung



Abbildung 28: Zusatzbereifung



Abbildung 29: Zusatzbereifung



Abbildung 30: Zusatzbereifung



Abbildung 31: Zusatzbereifung

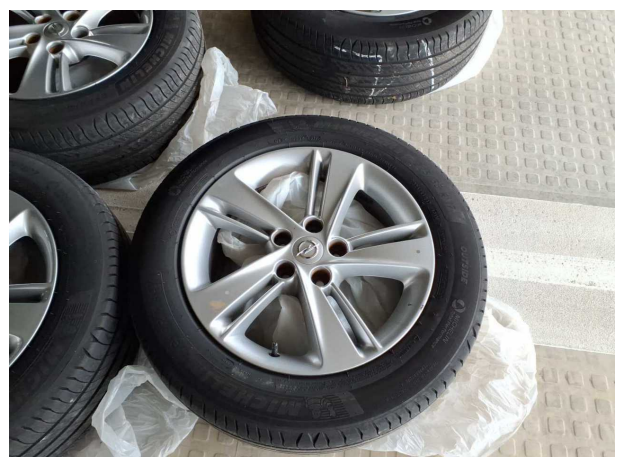

Abbildung 32: Sonstiges



Abbildung 33: Sonstiges



Abbildung 34: Sonstiges

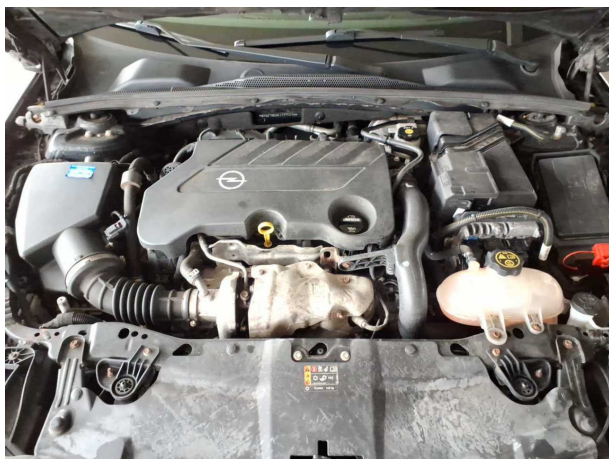

Abbildung 35: Sonstiges



Abbildung 36: Sonstiges



Abbildung 37: Sonstiges



Abbildung 38: Sonstiges



Abbildung 39: Sonstiges

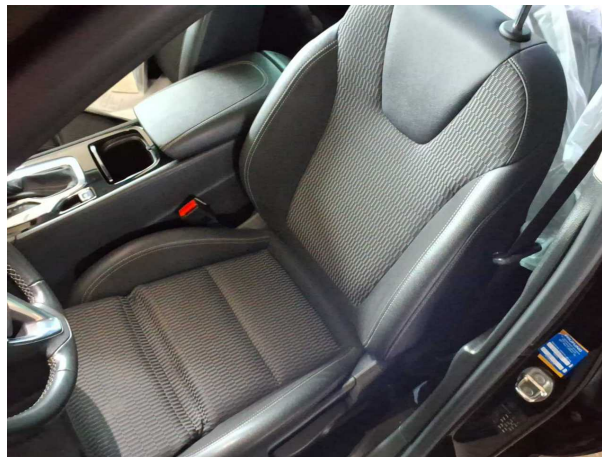

Abbildung 40: Sonstiges

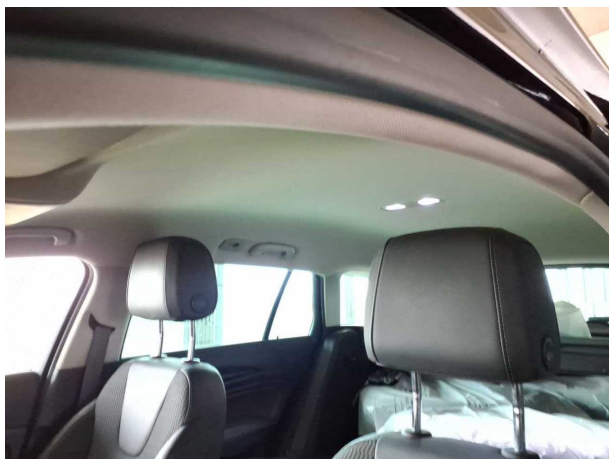

Abbildung 41: Sonstiges



Abbildung 42: Sonstiges



Abbildung 43: Sonstiges



Abbildung 44: Sonstiges



Abbildung 45: Sonstiges



Abbildung 46: Sonstiges



Abbildung 47: Sonstiges



Abbildung 48: Sonstiges

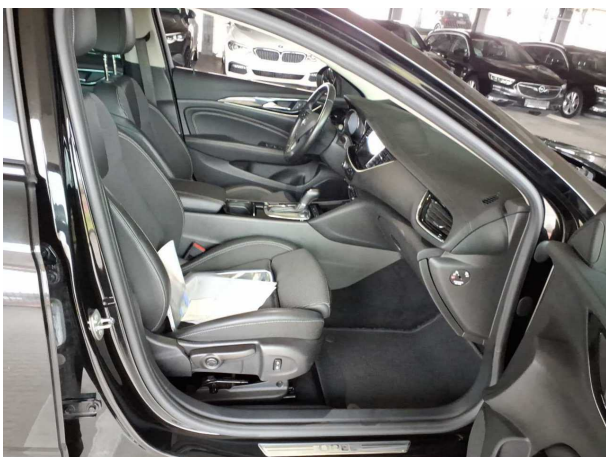

Abbildung 49: Sonstiges



Abbildung 50: Sonstiges



Abbildung 51: Sonstiges



Abbildung 52: Sonstiges

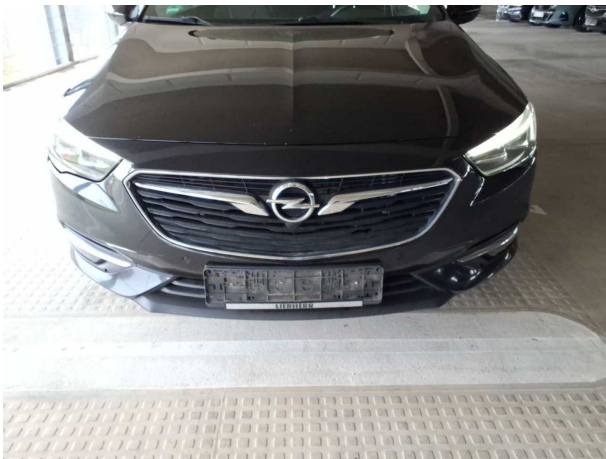

Abbildung 53: Sonstiges

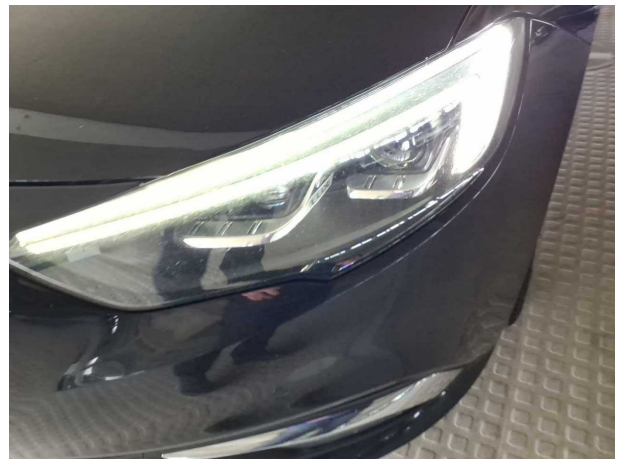

Abbildung 54: Sonstiges



Abbildung 55: Sonstiges



Abbildung 56: Sonstiges

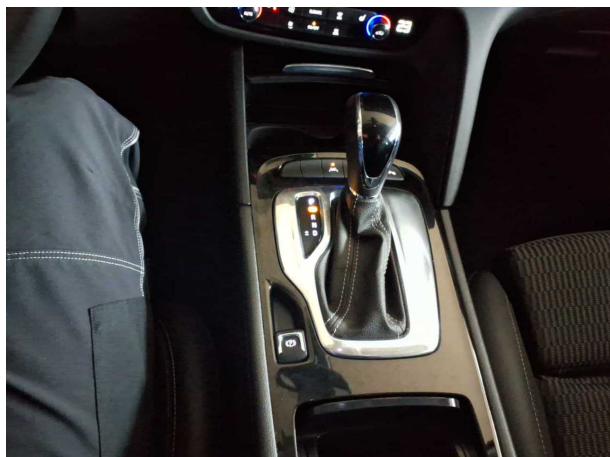

Abbildung 57: Sonstiges



Abbildung 58: Sonstiges

Beschädigungsfotos



Beschädigung #1: Fahrzeugdach: Dach - Delle(n) - sanft instandsetzen



Beschädigung #1: Fahrzeugdach: Dach - Delle(n) - sanft instandsetzen



Beschädigung #1: Fahrzeugdach: Dach - Delle(n) - sanft instandsetzen

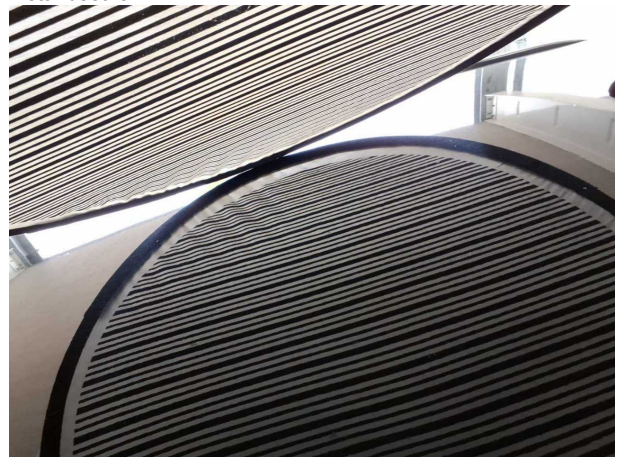

Beschädigung #1: Fahrzeugdach: Dach - Delle(n) - sanft instandsetzen

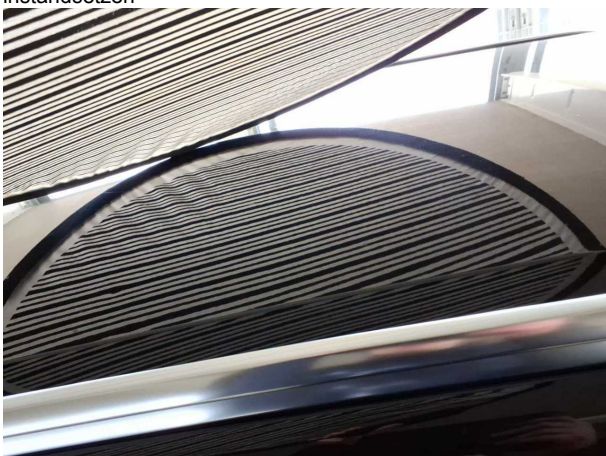

Beschädigung #1: Fahrzeugdach: Dach - Delle(n) - sanft instandsetzen

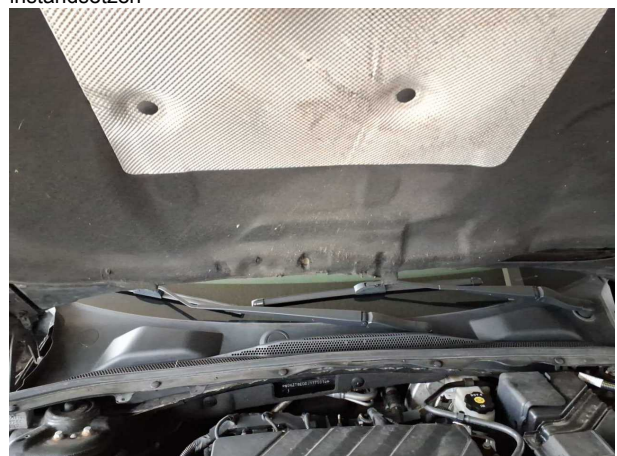

Beschädigung #2: Motorhaube: Dämmmatte - Marderschaden - erneuern



Beschädigung #2: Motorhaube: Dämmmatte - Marderschaden - erneuern



Beschädigung #3: Verkleidungen/Abdeckungen:
Kofferraumverkleidung - Kratzer - kein Abzug



Beschädigung #3: Verkleidungen/Abdeckungen:
Kofferraumverkleidung - Kratzer - kein Abzug



Beschädigung #3: Verkleidungen/Abdeckungen:
Kofferraumverkleidung - Kratzer - kein Abzug

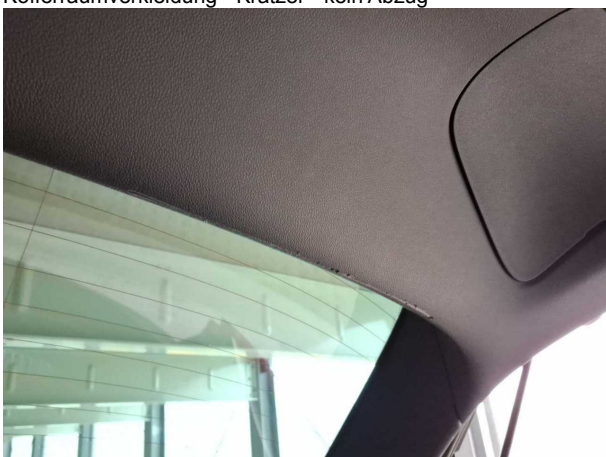

Beschädigung #3: Verkleidungen/Abdeckungen:
Kofferraumverkleidung - Kratzer - kein Abzug



Beschädigung #3: Verkleidungen/Abdeckungen:
Kofferraumverkleidung - Kratzer - kein Abzug



Beschädigung #3: Verkleidungen/Abdeckungen:
Kofferraumverkleidung - Kratzer - kein Abzug



Beschädigung #4: Tür vorn rechts: Fensterführung (Blende) -
gebrochen / gerissen - erneuern

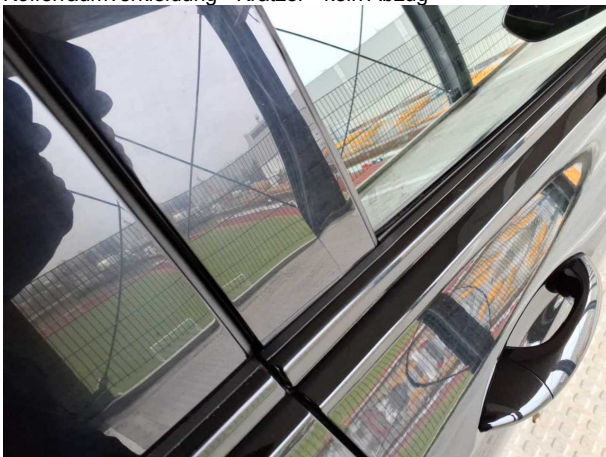

Beschädigung #4: Tür vorn rechts: Fensterführung (Blende) -
gebrochen / gerissen - erneuern

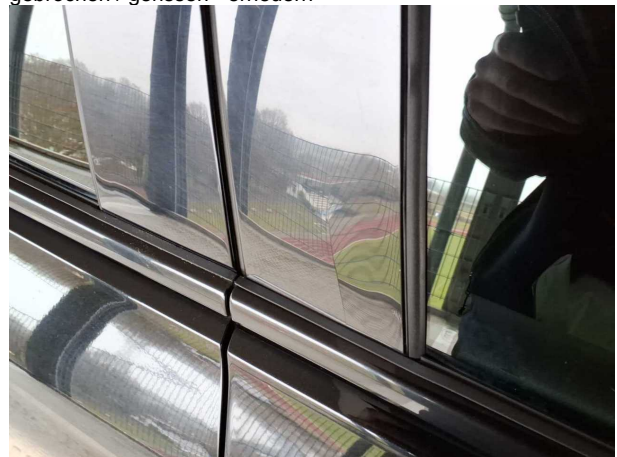

Beschädigung #4: Tür vorn rechts: Fensterführung (Blende) -
gebrochen / gerissen - erneuern



Beschädigung #5: Schweller links: Schweller - Delle(n) -
instandsetzen



Beschädigung #5: Schweller links: Schweller - Delle(n) -
instandsetzen



Beschädigung #6: Rad/Reifen: Leichtmetallfelge vorn links - Kratzer - Smart Repair



Beschädigung #6: Rad/Reifen: Leichtmetallfelge vorn links - Kratzer - Smart Repair



Beschädigung #7: Motorhaube: Motorhaube (Kompletter Vorderwagen) - Steinschlag - kein Abzug



Beschädigung #7: Motorhaube: Motorhaube (Kompletter Vorderwagen) - Steinschlag - kein Abzug

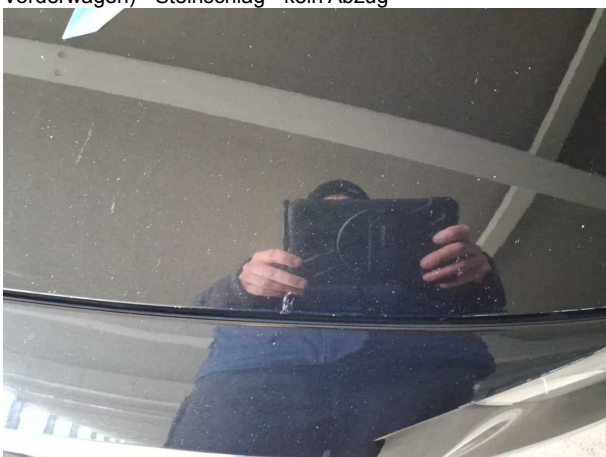

Beschädigung #7: Motorhaube: Motorhaube (Kompletter Vorderwagen) - Steinschlag - kein Abzug



Beschädigung #7: Motorhaube: Motorhaube (Kompletter Vorderwagen) - Steinschlag - kein Abzug



Beschädigung #7: Motorhaube: Motorhaube (Kompletter Vorderwagen) - Steinschlag - kein Abzug



Beschädigung #7: Motorhaube: Motorhaube (Kompletter Vorderwagen) - Steinschlag - kein Abzug



Beschädigung #8: Verglasung: Frontscheibe - Steinschlag - kein Abzug



Beschädigung #7: Motorhaube: Motorhaube (Kompletter Vorderwagen) - Steinschlag - kein Abzug

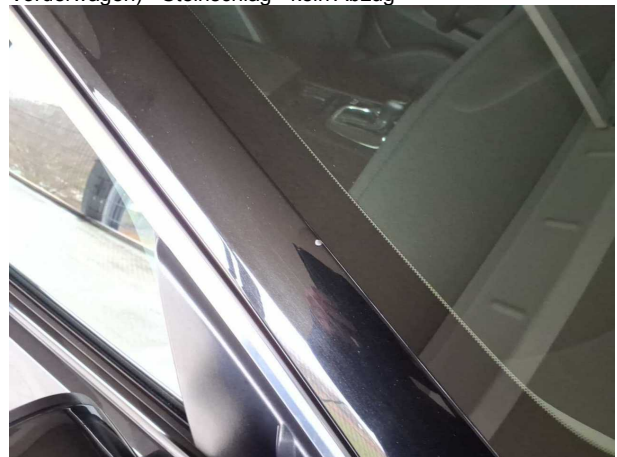

Beschädigung #7: Motorhaube: Motorhaube (Kompletter Vorderwagen) - Steinschlag - kein Abzug



Beschädigung #8: Verglasung: Frontscheibe - Steinschlag - kein Abzug



Beschädigung #9: Fahrzeugdach: Dach (Dachkante vorne) - Steinschlag - Smart Repair



Beschädigung #9: Fahrzeugdach: Dach (Dachkante vorne) - Steinschlag - Smart Repair

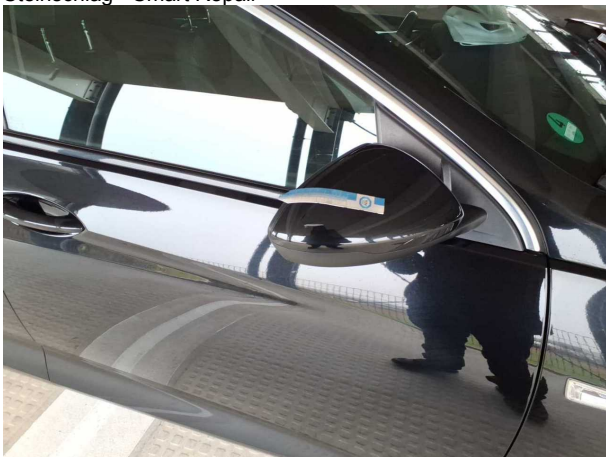

Beschädigung #10: Außenspiegel rechts: Abdeckkappe - Kratzer - instandsetzen und lackieren



Beschädigung #10: Außenspiegel rechts: Abdeckkappe - Kratzer - instandsetzen und lackieren



Beschädigung #11: Tür vorn rechts: Tür - Kratzer - instandsetzen und lackieren



Beschädigung #11: Tür vorn rechts: Tür - Kratzer - instandsetzen und lackieren



Beschädigung #11: Tür vorn rechts: Tür - Kratzer - instandsetzen und lackieren



Beschädigung #12: Seitenwand rechts: Seitenwand (Harzreste) - Lackmangel - entfernen



Beschädigung #12: Seitenwand rechts: Seitenwand (Harzreste) - Lackmangel - entfernen



Beschädigung #12: Seitenwand rechts: Seitenwand (Harzreste) - Lackmangel - entfernen



Beschädigung #13: Stossfänger hinten: Stossfänger hinten - Fehlstellung - einstellen/justieren

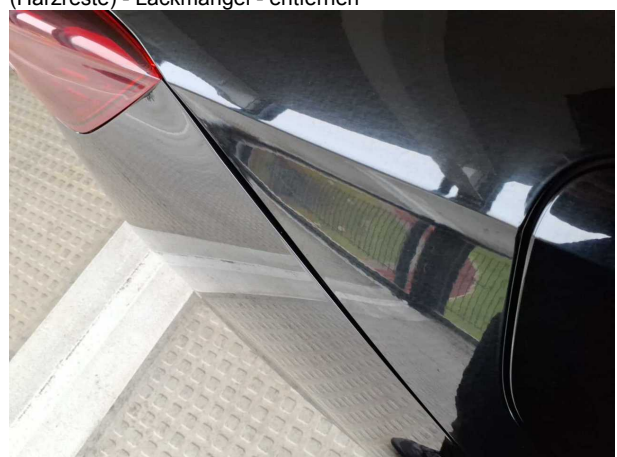

Beschädigung #13: Stossfänger hinten: Stossfänger hinten - Fehlstellung - einstellen/justieren



Beschädigung #13: Stossfänger hinten: Stossfänger hinten - Fehlstellung - einstellen/justieren



Beschädigung #14: Heckleuchte: Heckleuchte rechts - undic...
- erneuern



Beschädigung #14: Heckleuchte: Heckleuchte rechts - undicht -
erneuern



Beschädigung #14: Heckleuchte: Heckleuchte rechts - undic...
- erneuern



Beschädigung #15: Tür hinten links: Tür - Kratzer - instandsetzen
und lackieren



Beschädigung #15: Tür hinten links: Tür - Kratzer -
instandsetzen und lackieren



Beschädigung #15: Tür hinten links: Tür - Kratzer - instandsetzen und lackieren



Beschädigung #16: Tür vorn links: Tür - verkratzt / verschürft - instandsetzen und lackieren



Beschädigung #16: Tür vorn links: Tür - verkratzt / verschürft - instandsetzen und lackieren



Beschädigung #17: Interieur: Innenraum - Kratzer - kein Abzug



Beschädigung #17: Interieur: Innenraum - Kratzer - kein Abzug

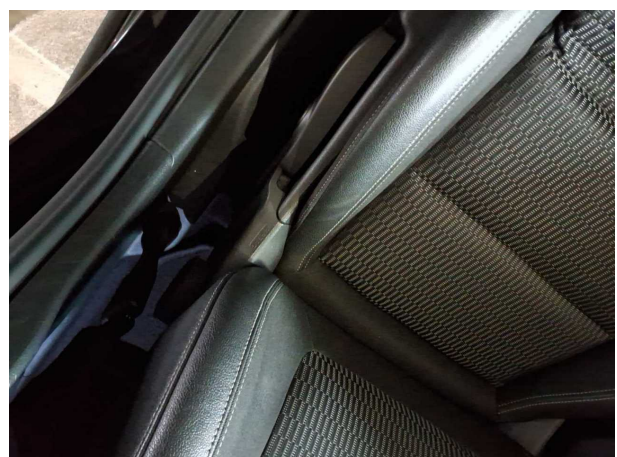

Beschädigung #17: Interieur: Innenraum - Kratzer - kein Abzug

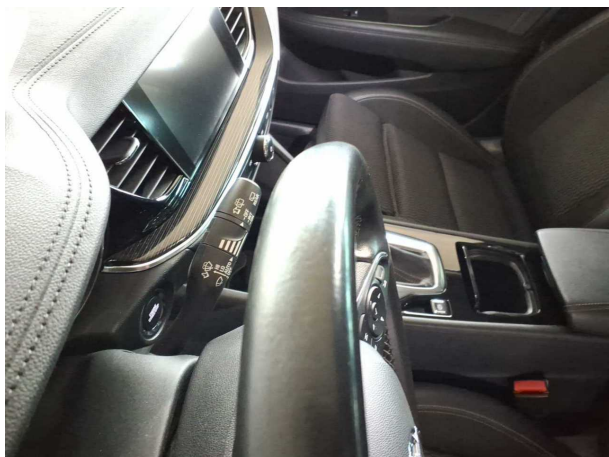

Beschädigung #17: Interieur: Innenraum - Kratzer - kein Abzug

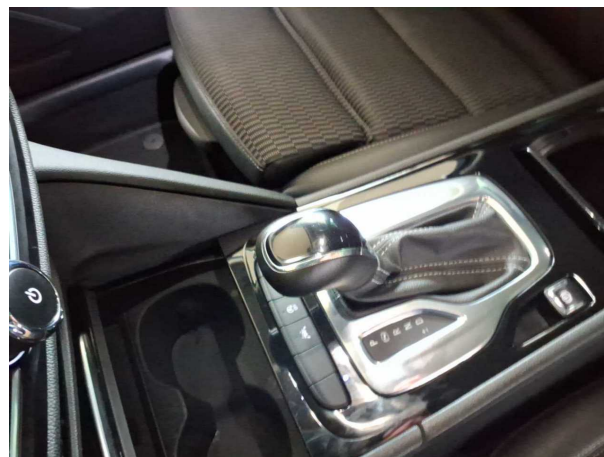

Beschädigung #17: Interieur: Innenraum - Kratzer - kein Abzug