



W0VZT8EG9K1003985

## Angaben zum Fahrzeug

<b>Halter</b>		<b>Besichtigungszustand</b>	bedingt: Licht/Nässe/Schmutz
<b>Kennzeichen</b>		<b>Laufleistung (abgelesen)</b>	166.670 km
<b>Hersteller</b>	Opel	<b>Restlauf bis Service</b>	47 %
<b>Typ/Modell</b>	INSIGNIA SPORTS TOURER	<b>HU (Abgelesen aus ZBI)</b>	11/2027
<b>Fahrgestellnummer</b>	W0VZT8EG9K1003985	<b>Leistung / Hubraum</b>	125 kW / 1.956 ccm
<b>Erstzulassung</b>	20.09.2018	<b>Polster/Farbe</b>	Stoff/Leder Kombination / Schwarz-Anthrazit
<b>Letzte Wartung</b>	05/2025, 152.777 km	<b>Lackierung</b>	Schwarz
<b>Kraftstoffart</b>	Diesel	<b>Getriebe</b>	Automatik



## Zustandsbericht

### Wertmindernde Faktoren

Nr.	Bauteilgruppe	Beschreibung
1	Verkleidungen/Abdeckungen	Kofferraumverkleidung - verkratzt / verschürft - Wertminderung
2	Interieur	Innenraum - verschmutzt - reinigen
3	Lenkanlage	Lenkrad - verkratzt / verschürft - Wertminderung
4	Schweller rechts	Schweller - verformt - instandsetzen und lackieren
5	Schweller links	Schweller - Delle(n) - instandsetzen
6	Rad/Reifen	Reifen hinten (Unterschiedliche Hersteller) - Funktion / Zulässigkeit - erneuern
7	Rad/Reifen	Reifen vorn (Außen stark abgefahren) - verschlissen - erneuern
8	Vermessung	Fahrwerk (Reifen stark abgefahren) - Fehlstellung - einstellen/justieren
9	Interieur	Trennnetz - gebrochen / gerissen - erneuern
10	Rad/Reifen	Leichtmetallfelge vorn rechts - verkratzt / verschürft - Smart Repair
11	Rad/Reifen	Leichtmetallfelge hinten rechts - Kratzer - Smart Repair
12	Rad/Reifen	Leichtmetallfelge hinten links - Kratzer - Smart Repair
13	2.Radsatz	1 Reifen (Unterschiedliche Hersteller) - Funktion / Zulässigkeit - erneuern
14	2.Radsatz	3 Reifen (Luftverlust) - undicht - erneuern
15	Motorhaube	Motorhaube (Kompletter Vorderwagen) - Steinschlag - kein Abzug
16	Stoßfänger vorn	Stoßfänger vorn - verkratzt / verschürft - instandsetzen und lackieren
17	Fahrzeugdach	Dach (Dachkante vorne) - Steinschlag - Smart Repair
18	Karosserie	Karosserie - Hagelschaden - sanft instandsetzen
19	Außenspiegel rechts	Abdeckkappe - Kratzer - kein Abzug
20	Tür vorn rechts	Tür - Delle(n) - instandsetzen und lackieren
21	Tür hinten rechts	Tür - Kratzer - instandsetzen und lackieren
22	Seitenwand rechts	Seitenwand - verkratzt / verschürft - instandsetzen und lackieren
23	Stoßfänger hinten	Stoßfänger hinten - verkratzt / verschürft - instandsetzen und lackieren
24	Heckleuchte	Heckleuchte links - gebrochen / gerissen - erneuern
25	Heckleuchte	Heckleuchte rechts - verkratzt / verschürft - erneuern
26	Heckklappe/-tür	Heckklappe - verformt - instandsetzen und lackieren
27	Seitenwand links	Seitenwand - Delle / Lackschaden - instandsetzen und lackieren
28	Kotflügel links	Kotflügel links - Delle(n) - instandsetzen und lackieren
29	Tür vorn links	Tür - verkratzt / verschürft - instandsetzen und lackieren
30	Tür hinten links	Tür - verkratzt / verschürft - instandsetzen und lackieren
31	Interieur	Innenraum - Kratzer - kein Abzug

### Gebrauchsspuren

Nr.	Bauteilgruppe	Beschreibung
Das Fahrzeug weist dem Alter und Einsatzzweck entsprechende Gebrauchsspuren auf.		

### Fehlteile

Fehlteil
----------



## Vorschäden

Nr.	Vorschaden
1	Front, fachgerecht repariert
2	Front, Seite links, Seite rechts, fachgerecht repariert, Reparaturrechnung vorhanden

## Festgestellte Nachlackierungen

Nr.	Ort
1	Tür vorne rechts, fachgerecht ausgeführt, Reparaturrechnung vorhanden

## Hauptbereifung

Achse	Reifengröße	Hersteller	Reifentyp	Profiltiefe	Verktgl.	Zul.
1	225/55 R17 97H	Michelin	Winterreifen	4mm - 4mm	i.O.	
2	225/55 R17 97H	Michelin	Winterreifen	6mm	i.O.	
	225/55 R17 97W	Bridgestone	Sommerreifen	4mm	i.O.	

## Zusatzbereifung

Achse	Reifengröße	Hersteller	Reifentyp	Profiltiefe	Verktgl.	Zul.
1	225/55 R17 97H	Michelin	Winterreifen	2mm	n.i.O.	
	225/55 R17 97W	Bridgestone	Sommerreifen	4mm	n.i.O.	
2	225/55 R17 97H	Michelin	Winterreifen	6mm - 6mm	n.i.O.	

## Ersatz

Typ	Reifengröße	Hersteller	Reifentyp	Profiltiefe	Ablaufdatum
Notrad	125/70 R17 98M	Continental	Sommerreifen	4	

Der Verschleißzustand sowie evtl. Schäden an der Bereifung sind wertmäßig berücksichtigt.



## Angaben zum Fahrzeug

Hersteller	Opel	Besichtigungszustand	bedingt: Licht/Nässe/Schmutz
Typ/Modell	INSIGNIA SPORTS TOURER	Laufleistung (abgelesen)	166.670 km
Fahrgestellnummer	W0VZT8EG9K1003985	Erstzulassung	20.09.2018

## Lackschichtdicke

Nr.	Ort	Messung
1	Dach	93 µm
2	Dachholm links	81 µm
3	Dachholm rechts	95 µm
4	Heckklappe/-tür	95 µm
5	Kotflügel links	100 µm
6	Kotflügel rechts	107 µm
7	Motorhaube	130 µm
8	Schweller links	60 µm
9	Schweller rechts	72 µm
10	Seitenwand links	102 µm
11	Seitenwand rechts	106 µm
12	Tür hinten links	110 µm
13	Tür hinten rechts	116 µm
14	Tür vorne links	105 µm
15	Tür vorne rechts	187 µm

### Angaben zum Auftrag:

Auftragsgemäß erfolgte die Fahrzeugzustandsbewertung in demontagefreien Zustand.

Grundlage dieses Produktes stellt der Leitfaden für Fahrzeugrücknahmen und Bewertungen gemäß des Schadengrenzmusterkatalog des Auftraggebers dar. Die expliziten Feststellungen im Einzelfall trifft der Sachverständige objektiv im Rahmen der vorgegebenen Standards aufgrund eigener Sachkunde.

### Fahrzeug-Identifizierung:

Die Fahrzeug-Identifizierungsnummer (FIN) wurde am Fahrzeug abgelesen und die Übereinstimmung im Verlauf der Besichtigung durch den Unterzeichner mit den vorgelegten Unterlagen festgestellt.

### Besichtigungsbedingungen:

Eine ordnungsgemäße Sichtprüfung der Lackierung und der Karosserie war wegen unzureichender Lichtverhältnisse/ Nässe oder Verschmutzung nur eingeschränkt möglich.

### Allgemeinzustand:

Das Fahrzeug weist dem Alter und Einsatzzweck entsprechende Gebrauchsspuren auf.

## Übersichtsfotos



**Abbildung 1:** Schräg vorne (links)



**Abbildung 2:** Schräg vorne (rechts)



**Abbildung 3:** Schräg hinten (rechts)



**Abbildung 4:** Schräg hinten (links)



**Abbildung 5:** Kombiinstrument



**Abbildung 6:** Innenraum vorne



Abbildung 7: Innenraum hinten



Abbildung 8: Mittelkonsole



Abbildung 9: Instrumententafel



Abbildung 10: FIN



Abbildung 11: Navigation

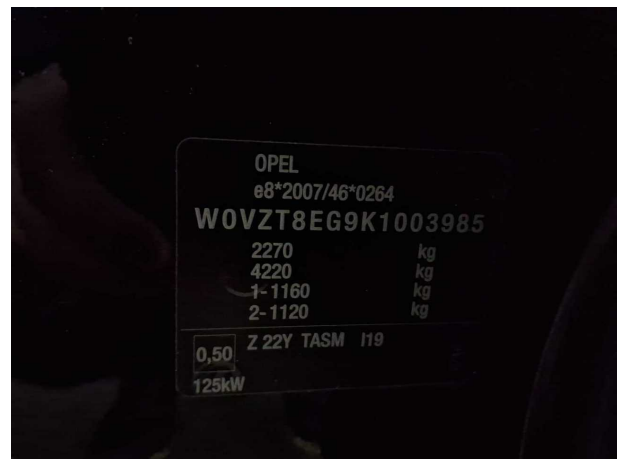

Abbildung 12: Entertainment

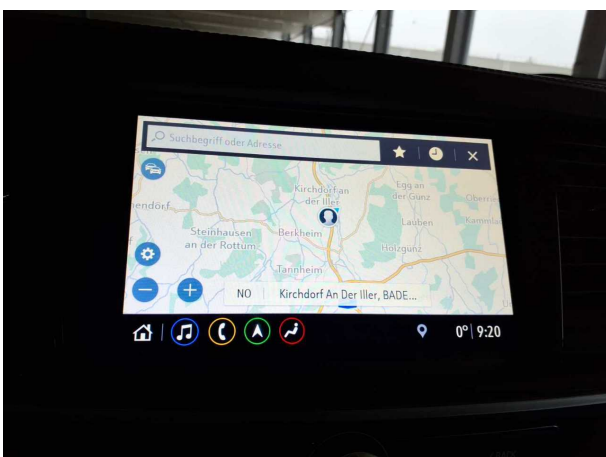

Abbildung 13: Dokumente



Abbildung 14: Dokumente

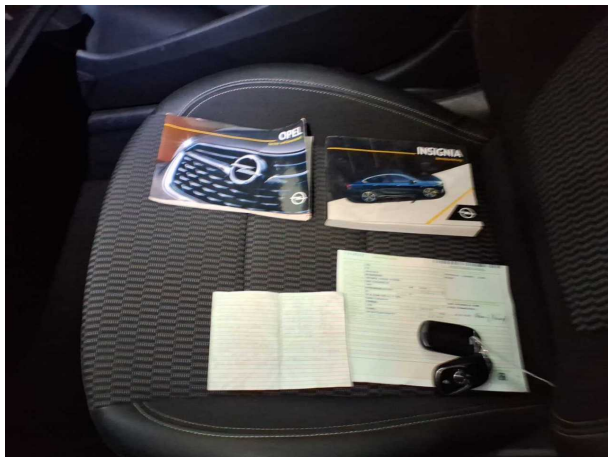

Abbildung 15: Dokumente

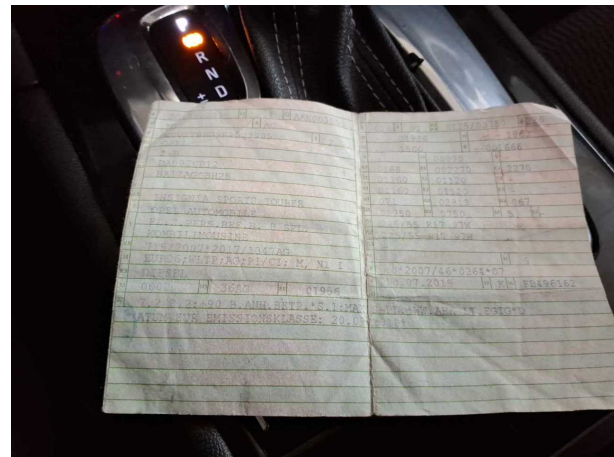

Abbildung 16: Dokumente

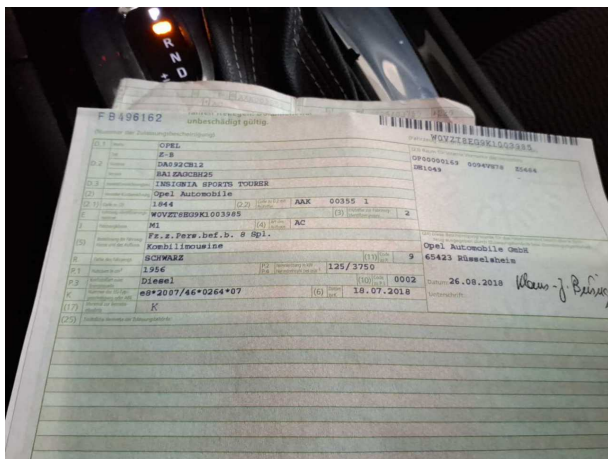

Abbildung 17: Dokumente



Abbildung 18: Dokumente

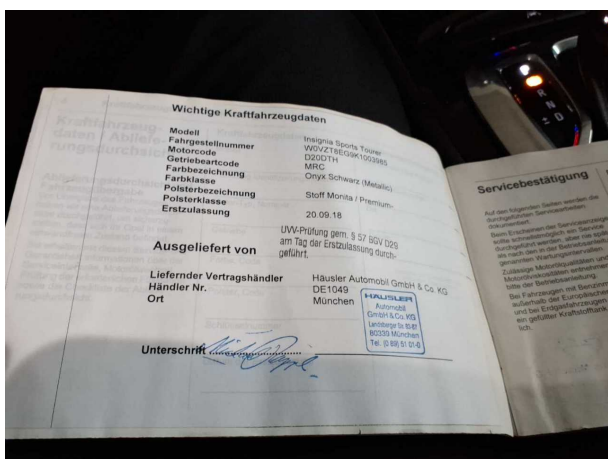

Abbildung 19: Dokumente

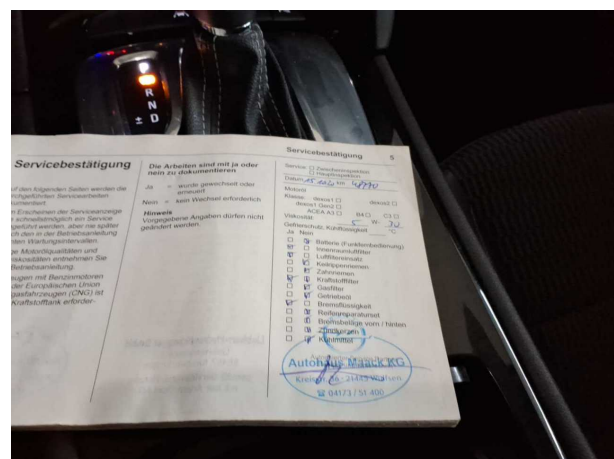

Abbildung 20: Dokumente



Abbildung 21: Montierte Bereifung

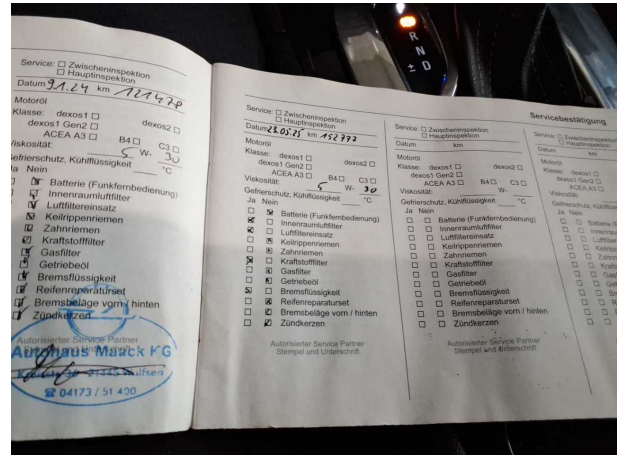

Abbildung 22: Montierte Bereifung

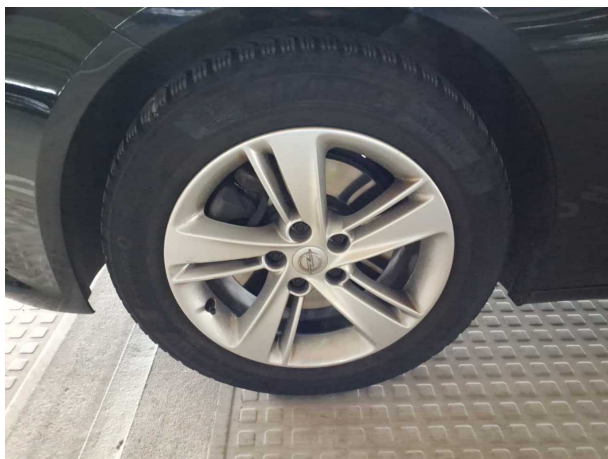

Abbildung 23: Montierte Bereifung



Abbildung 24: Montierte Bereifung



Abbildung 25: Zusatzbereifung

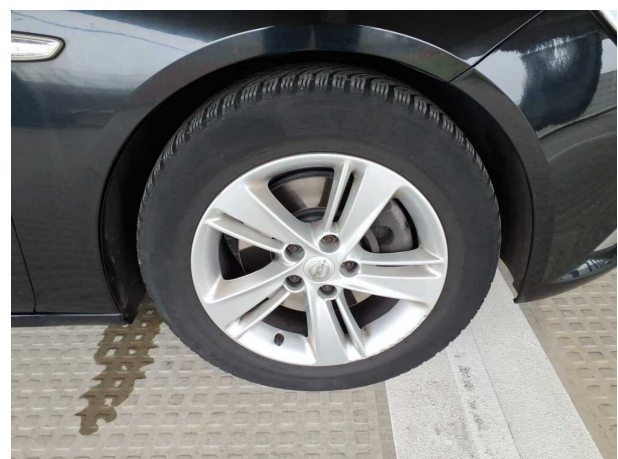

Abbildung 26: Zusatzbereifung



Abbildung 27: Zusatzbereifung



Abbildung 28: Zusatzbereifung



Abbildung 29: Zusatzbereifung

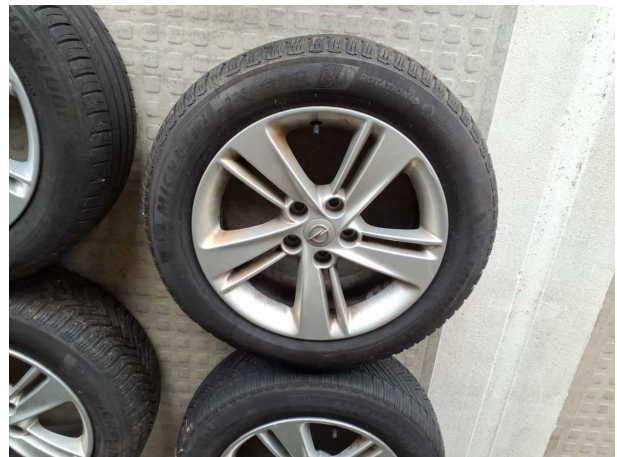

Abbildung 30: Zusatzbereifung



**Abbildung 31: Sonstiges**



**Abbildung 32: Sonstiges**



**Abbildung 33: Sonstiges**



**Abbildung 34: Sonstiges**



**Abbildung 35: Sonstiges**



**Abbildung 36: Sonstiges**



**Abbildung 37:** Sonstiges



**Abbildung 38:** Sonstiges

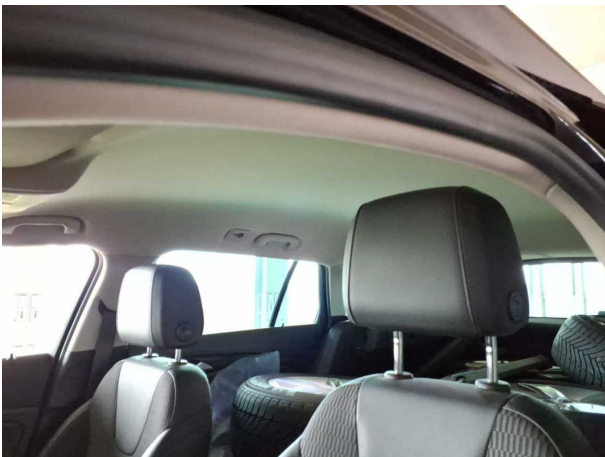

**Abbildung 39:** Sonstiges



**Abbildung 40:** Sonstiges



**Abbildung 41:** Sonstiges



**Abbildung 42:** Sonstiges



Abbildung 43: Sonstiges



Abbildung 44: Sonstiges



Abbildung 45: Sonstiges



Abbildung 46: Sonstiges

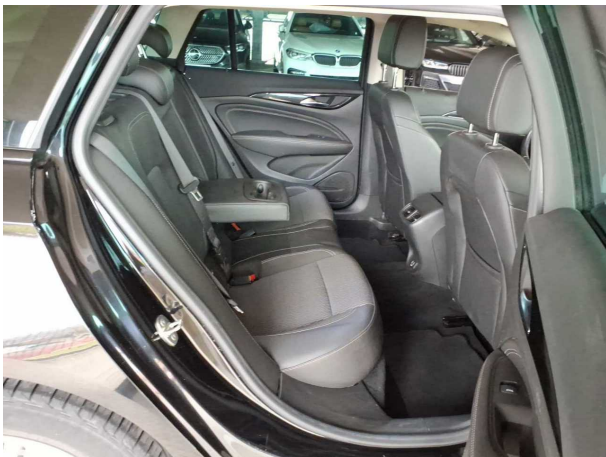

Abbildung 47: Sonstiges



Abbildung 48: Sonstiges



**Abbildung 49:** Sonstiges

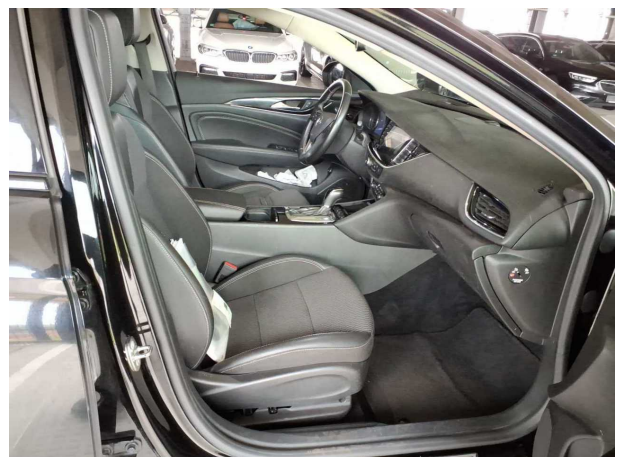
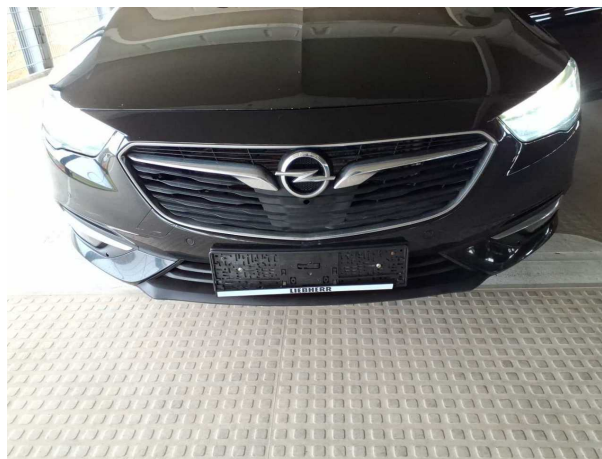

**Abbildung 50:** Sonstiges

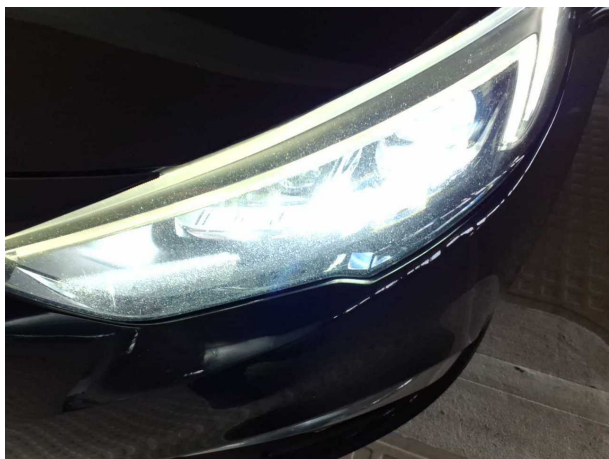

**Abbildung 51:** Sonstiges



**Abbildung 52:** Sonstiges

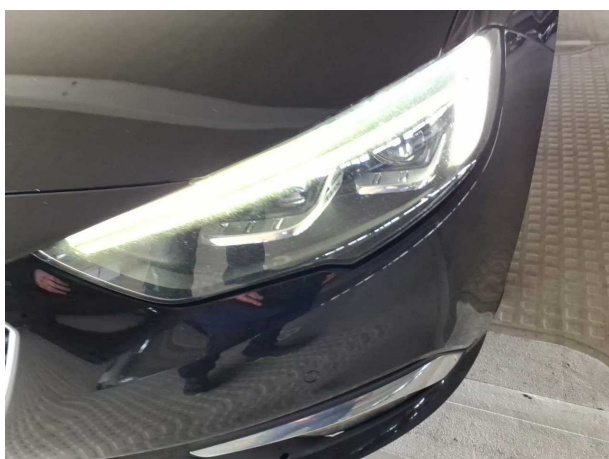

**Abbildung 53:** Sonstiges

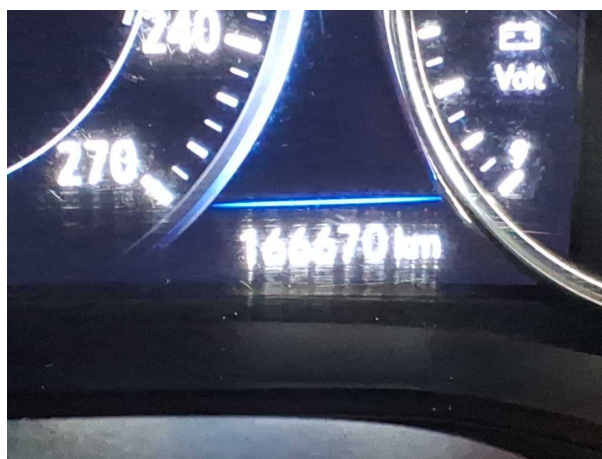

**Abbildung 54:** Sonstiges



Abbildung 55: Sonstiges



Abbildung 56: Sonstiges



Abbildung 57: Sonstiges



Abbildung 58: Sonstiges



Abbildung 59: Sonstiges



Abbildung 60: Sonstiges



**Abbildung 61:** Sonstiges

## Beschädigungsfotos



**Beschädigung #1:** Verkleidungen/Abdeckungen:  
Kofferraumverkleidung - verkratzt / verschürft - Wertminderung



**Beschädigung #1:** Verkleidungen/Abdeckungen:  
Kofferraumverkleidung - verkratzt / verschürft - Wertminderung



**Beschädigung #1:** Verkleidungen/Abdeckungen:  
Kofferraumverkleidung - verkratzt / verschürft - Wertminderung



**Beschädigung #1:** Verkleidungen/Abdeckungen:  
Kofferraumverkleidung - verkratzt / verschürft - Wertminderung



**Beschädigung #1:** Verkleidungen/Abdeckungen:  
Kofferraumverkleidung - verkratzt / verschürft - Wertminderung



**Beschädigung #1:** Verkleidungen/Abdeckungen:  
Kofferraumverkleidung - verkratzt / verschürft - Wertminderung



**Beschädigung #1:** Verkleidungen/Abdeckungen:  
Kofferraumverkleidung - verkratzt / verschürft - Wertminderung



**Beschädigung #2:** Interieur: Innenraum - verschmutzt - reinigen



**Beschädigung #2:** Interieur: Innenraum - verschmutzt - reinigen



**Beschädigung #1:** Verkleidungen/Abdeckungen:  
Kofferraumverkleidung - verkratzt / verschürft - Wertminderung



**Beschädigung #2:** Interieur: Innenraum - verschmutzt -  
reinigen



**Beschädigung #3:** Lenkanlage: Lenkrad - verkratzt / verschü...  
- Wertminderung



**Beschädigung #3:** Lenkanlage: Lenkrad - verkratzt / verschürft - Wertminderung



**Beschädigung #3:** Lenkanlage: Lenkrad - verkratzt / verschürft - Wertminderung



**Beschädigung #3:** Lenkanlage: Lenkrad - verkratzt / verschürft - Wertminderung



**Beschädigung #3:** Lenkanlage: Lenkrad - verkratzt / verschürft - Wertminderung



**Beschädigung #4:** Schweller rechts: Schweller - verformt - instandsetzen und lackieren



**Beschädigung #4:** Schweller rechts: Schweller - verformt - instandsetzen und lackieren



**Beschädigung #4:** Schweller rechts: Schweller - verformt - instandsetzen und lackieren



**Beschädigung #4:** Schweller rechts: Schweller - verformt - instandsetzen und lackieren



**Beschädigung #5:** Schweller links: Schweller - Delle(n) - instandsetzen



**Beschädigung #5:** Schweller links: Schweller - Delle(n) - instandsetzen



**Beschädigung #5:** Schweller links: Schweller - Delle(n) - instandsetzen

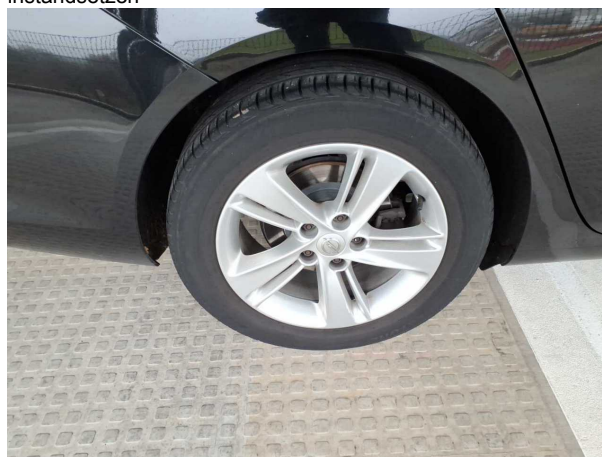

**Beschädigung #6:** Rad/Reifen: Reifen hinten (Unterschiedlic... Hersteller) - Funktion / Zulässigkeit - erneuern



**Beschädigung #6:** Rad/Reifen: Reifen hinten (Unterschiedliche Hersteller) - Funktion / Zulässigkeit - erneuern



**Beschädigung #6:** Rad/Reifen: Reifen hinten (Unterschiedliche Hersteller) - Funktion / Zulässigkeit - erneuern

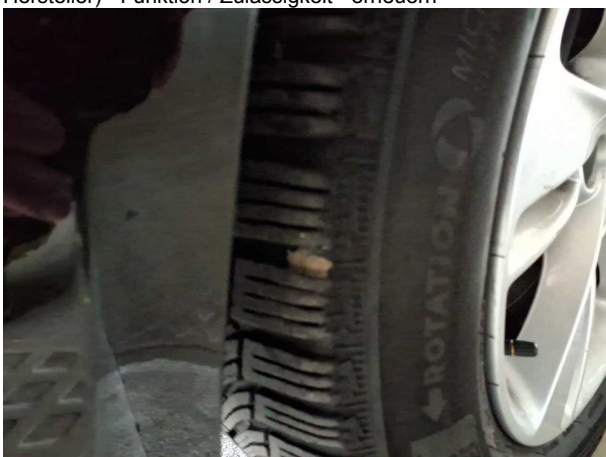

**Beschädigung #7:** Rad/Reifen: Reifen vorn (Außen stark abgefahren) - verschlissen - erneuern



**Beschädigung #6:** Rad/Reifen: Reifen hinten (Unterschiedliche Hersteller) - Funktion / Zulässigkeit - erneuern

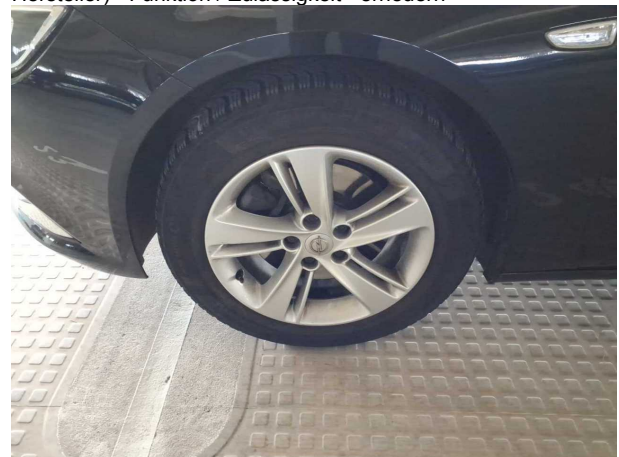

**Beschädigung #7:** Rad/Reifen: Reifen vorn (Außen stark abgefahren) - verschlissen - erneuern

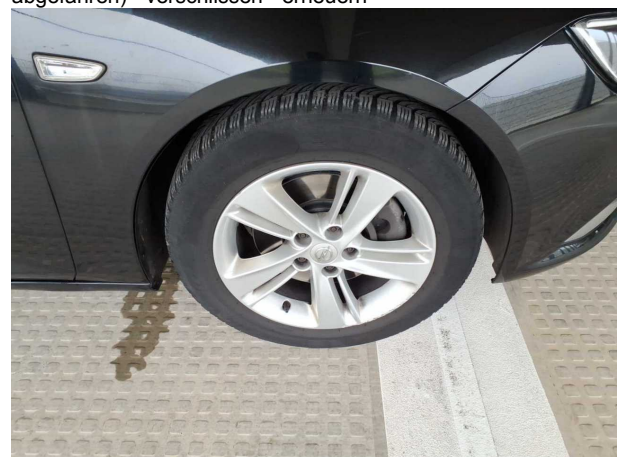

**Beschädigung #7:** Rad/Reifen: Reifen vorn (Außen stark abgefahren) - verschlissen - erneuern



**Beschädigung #7:** Rad/Reifen: Reifen vorn (Außen stark abgefahren) - verschlissen - erneuern



**Beschädigung #9:** Interieur: Trennnetz - gebrochen / gerissen - erneuern

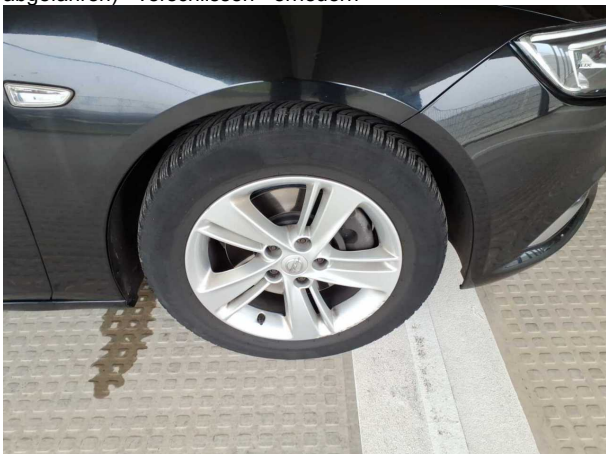

**Beschädigung #10:** Rad/Reifen: Leichtmetallfelge vorn rechts - verkratzt / verschürft - Smart Repair



**Beschädigung #10:** Rad/Reifen: Leichtmetallfelge vorn rechts - verkratzt / verschürft - Smart Repair

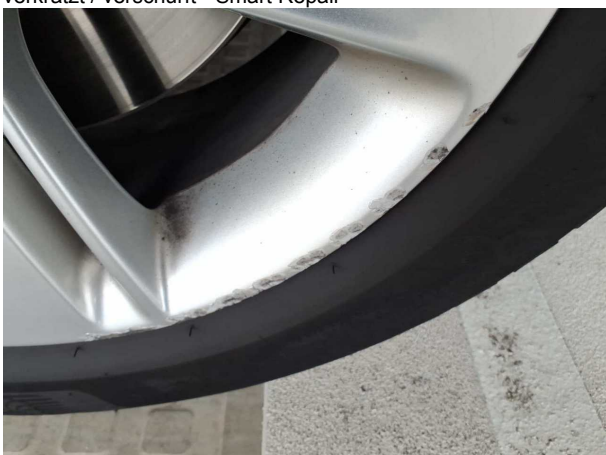

**Beschädigung #10:** Rad/Reifen: Leichtmetallfelge vorn rechts - verkratzt / verschürft - Smart Repair



**Beschädigung #10:** Rad/Reifen: Leichtmetallfelge vorn rechts - verkratzt / verschürft - Smart Repair



**Beschädigung #10:** Rad/Reifen: Leichtmetallfelge vorn rechts - verkratzt / verschürft - Smart Repair



**Beschädigung #11:** Rad/Reifen: Leichtmetallfelge hinten rechts - Kratzer - Smart Repair



**Beschädigung #11:** Rad/Reifen: Leichtmetallfelge hinten rechts - Kratzer - Smart Repair



**Beschädigung #11:** Rad/Reifen: Leichtmetallfelge hinten rechts - Kratzer - Smart Repair



**Beschädigung #12:** Rad/Reifen: Leichtmetallfelge hinten links - Kratzer - Smart Repair



**Beschädigung #12:** Rad/Reifen: Leichtmetallfelge hinten links - Kratzer - Smart Repair



**Beschädigung #12:** Rad/Reifen: Leichtmetallfelge hinten links - Kratzer - Smart Repair



**Beschädigung #13:** 2.Radsatz: 1 Reifen (Unterschiedliche Hersteller) - Funktion / Zulässigkeit - erneuern

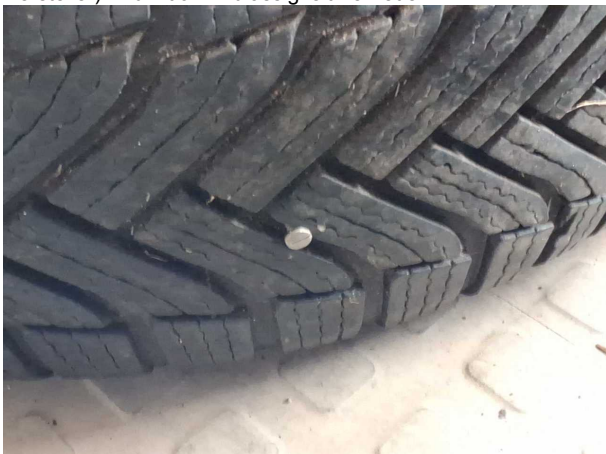

**Beschädigung #14:** 2.Radsatz: 3 Reifen (Luftverlust) - undicht - erneuern



**Beschädigung #13:** 2.Radsatz: 1 Reifen (Unterschiedliche Hersteller) - Funktion / Zulässigkeit - erneuern



**Beschädigung #14:** 2.Radsatz: 3 Reifen (Luftverlust) - undicht - erneuern



**Beschädigung #15:** Motorhaube: Motorhaube (Kompletter Vorderwagen) - Steinschlag - kein Abzug



**Beschädigung #15:** Motorhaube: Motorhaube (Kompletter Vorderwagen) - Steinschlag - kein Abzug

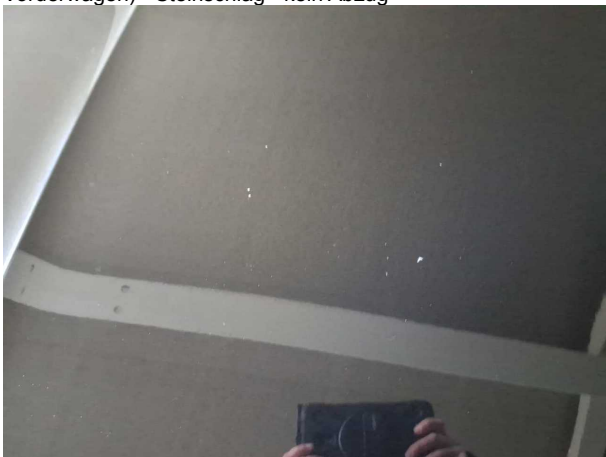

**Beschädigung #15:** Motorhaube: Motorhaube (Kompletter Vorderwagen) - Steinschlag - kein Abzug



**Beschädigung #15:** Motorhaube: Motorhaube (Kompletter Vorderwagen) - Steinschlag - kein Abzug



**Beschädigung #15:** Motorhaube: Motorhaube (Kompletter Vorderwagen) - Steinschlag - kein Abzug



**Beschädigung #15:** Motorhaube: Motorhaube (Kompletter Vorderwagen) - Steinschlag - kein Abzug

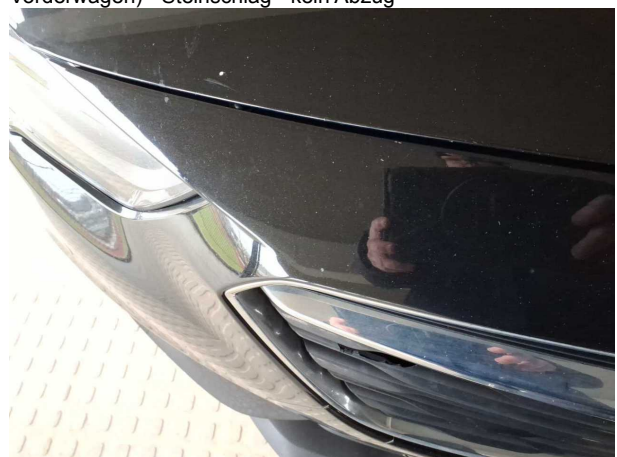

**Beschädigung #15:** Motorhaube: Motorhaube (Kompletter Vorderwagen) - Steinschlag - kein Abzug



**Beschädigung #15:** Motorhaube: Motorhaube (Kompletter Vorderwagen) - Steinschlag - kein Abzug



**Beschädigung #15:** Motorhaube: Motorhaube (Kompletter Vorderwagen) - Steinschlag - kein Abzug

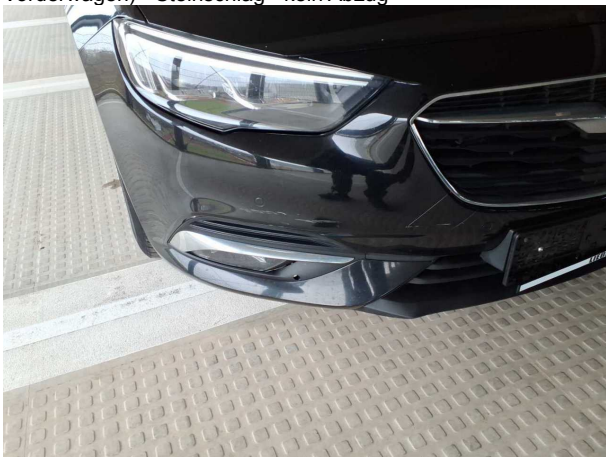

**Beschädigung #16:** Stossfänger vorn: Stossfänger vorn - verkratzt / verschürft - instandsetzen und lackieren



**Beschädigung #16:** Stossfänger vorn: Stossfänger vorn - verkratzt / verschürft - instandsetzen und lackieren



**Beschädigung #16:** Stossfänger vorn: Stossfänger vorn - verkratzt / verschürft - instandsetzen und lackieren



**Beschädigung #16:** Stossfänger vorn: Stossfänger vorn - verkratzt / verschürft - instandsetzen und lackieren



**Beschädigung #17:** Fahrzeugdach: Dach (Dachkante vorne) - Steinschlag - Smart Repair



**Beschädigung #17:** Fahrzeugdach: Dach (Dachkante vorne) - Steinschlag - Smart Repair



**Beschädigung #18:** Karosserie: Karosserie - Hagelschaden - sa...  
instandsetzen



**Beschädigung #18:** Karosserie: Karosserie - Hagelschaden -  
sanft instandsetzen



**Beschädigung #18:** Karosserie: Karosserie - Hagelschaden - sa...  
instandsetzen



**Beschädigung #18:** Karosserie: Karosserie - Hagelschaden -  
sanft instandsetzen



**Beschädigung #18:** Karosserie: Karosserie - Hagelschaden - sanft instandsetzen



**Beschädigung #18:** Karosserie: Karosserie - Hagelschaden - sanft instandsetzen



**Beschädigung #19:** Außenspiegel rechts: Abdeckkappe - Kratzer - kein Abzug



**Beschädigung #19:** Außenspiegel rechts: Abdeckkappe - Kratzer - kein Abzug

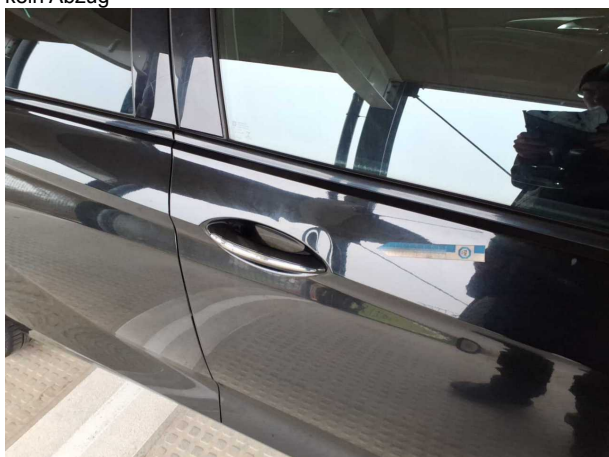

**Beschädigung #20:** Tür vorn rechts: Tür - Delle(n) - instandsetzen und lackieren



**Beschädigung #20:** Tür vorn rechts: Tür - Delle(n) - instandsetzen und lackieren

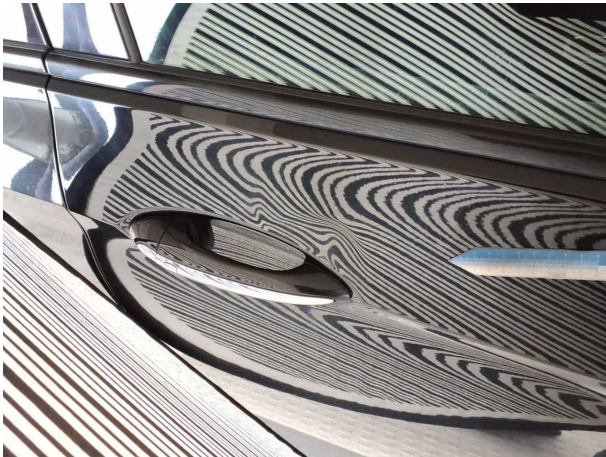

**Beschädigung #20:** Tür vorn rechts: Tür - Delle(n) - instandsetzen und lackieren



**Beschädigung #21:** Tür hinten rechts: Tür - Kratzer - instandsetzen und lackieren



**Beschädigung #21:** Tür hinten rechts: Tür - Kratzer - instandsetz... und lackieren

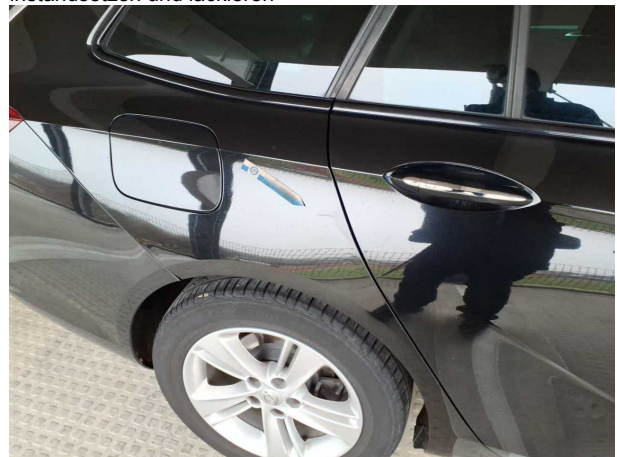

**Beschädigung #22:** Seitenwand rechts: Seitenwand - verkratzt / verschürft - instandsetzen und lackieren

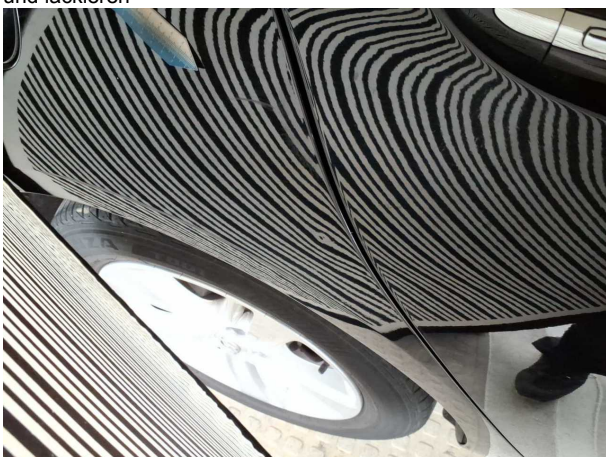

**Beschädigung #22:** Seitenwand rechts: Seitenwand - verkratzt / verschürft - instandsetzen und lackieren

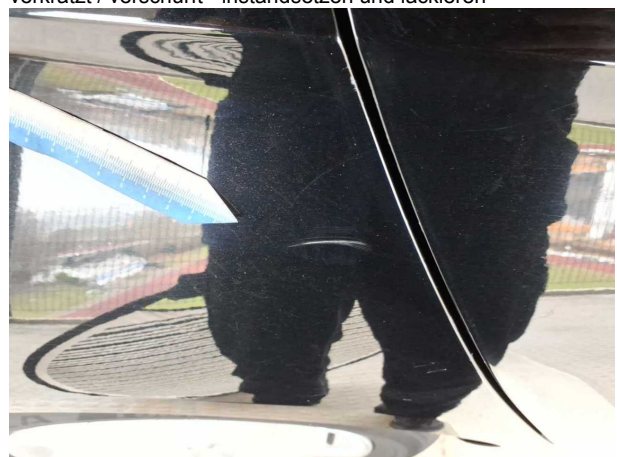

**Beschädigung #22:** Seitenwand rechts: Seitenwand - verkratzt / verschürft - instandsetzen und lackieren



**Beschädigung #23:** Stossfänger hinten: Stossfänger hinten - verkratzt / verschürft - instandsetzen und lackieren



**Beschädigung #23:** Stossfänger hinten: Stossfänger hinten - verkratzt / verschürft - instandsetzen und lackieren



**Beschädigung #23:** Stossfänger hinten: Stossfänger hinten - verkratzt / verschürft - instandsetzen und lackieren



**Beschädigung #23:** Stossfänger hinten: Stossfänger hinten - verkratzt / verschürft - instandsetzen und lackieren



**Beschädigung #23:** Stossfänger hinten: Stossfänger hinten - verkratzt / verschürft - instandsetzen und lackieren



**Beschädigung #23:** Stossfänger hinten: Stossfänger hinten - verkratzt / verschürft - instandsetzen und lackieren



**Beschädigung #23:** Stossfänger hinten: Stossfänger hinten - verkratzt / verschürft - instandsetzen und lackieren



**Beschädigung #24:** Heckleuchte: Heckleuchte links - gebrochen / gerissen - erneuern



**Beschädigung #25:** Heckleuchte: Heckleuchte rechts - verkratzt / verschürft - erneuern



**Beschädigung #24:** Heckleuchte: Heckleuchte links - gebrochen / gerissen - erneuern



**Beschädigung #25:** Heckleuchte: Heckleuchte rechts - verkratzt / verschürft - erneuern



**Beschädigung #26:** Heckklappe/-tür: Heckklappe - verformt - instandsetzen und lackieren



**Beschädigung #26:** Heckklappe/-tür: Heckklappe - verformt -  
instandsetzen und lackieren



**Beschädigung #26:** Heckklappe/-tür: Heckklappe - verformt -  
instandsetzen und lackieren



**Beschädigung #26:** Heckklappe/-tür: Heckklappe - verformt -  
instandsetzen und lackieren

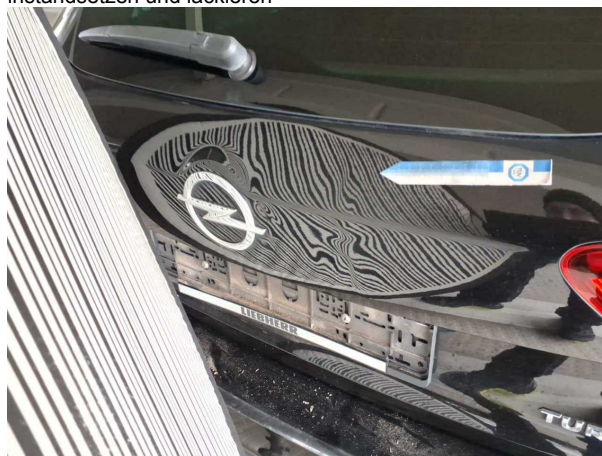

**Beschädigung #26:** Heckklappe/-tür: Heckklappe - verformt -  
instandsetzen und lackieren

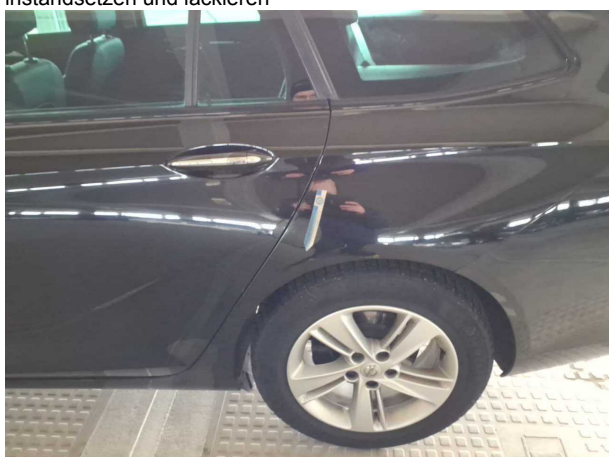

**Beschädigung #27:** Seitenwand links: Seitenwand - Delle /  
Lackschaden - instandsetzen und lackieren

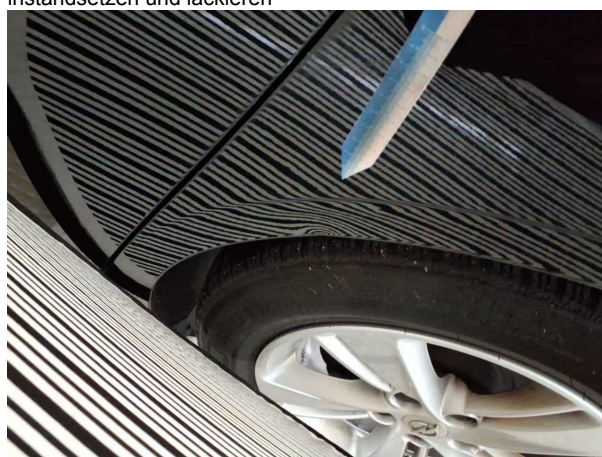

**Beschädigung #27:** Seitenwand links: Seitenwand - Delle /  
Lackschaden - instandsetzen und lackieren



**Beschädigung #27:** Seitenwand links: Seitenwand - Delle / Lackschaden - instandsetzen und lackieren



**Beschädigung #28:** Kotflügel links: Kotflügel links - Delle(n) - instandsetzen und lackieren

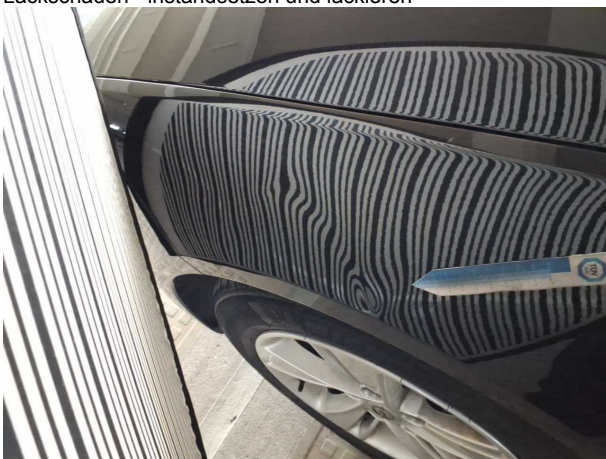

**Beschädigung #28:** Kotflügel links: Kotflügel links - Delle(n) - instandsetzen und lackieren



**Beschädigung #29:** Tür vorn links: Tür - verkratzt / verschürft - instandsetzen und lackieren



**Beschädigung #29:** Tür vorn links: Tür - verkratzt / verschürft - instandsetzen und lackieren



**Beschädigung #29:** Tür vorn links: Tür - verkratzt / verschürft - instandsetzen und lackieren



**Beschädigung #29:** Tür vorn links: Tür - verkratzt / verschürft - instandsetzen und lackieren



**Beschädigung #30:** Tür hinten links: Tür - verkratzt / verschürft - instandsetzen und lackieren



**Beschädigung #30:** Tür hinten links: Tür - verkratzt / verschürft - instandsetzen und lackieren



**Beschädigung #31:** Interieur: Innenraum - Kratzer - kein Abzug

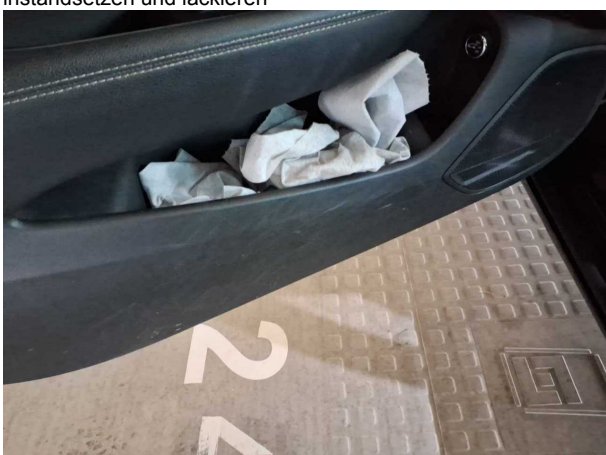

**Beschädigung #31:** Interieur: Innenraum - Kratzer - kein Abzug

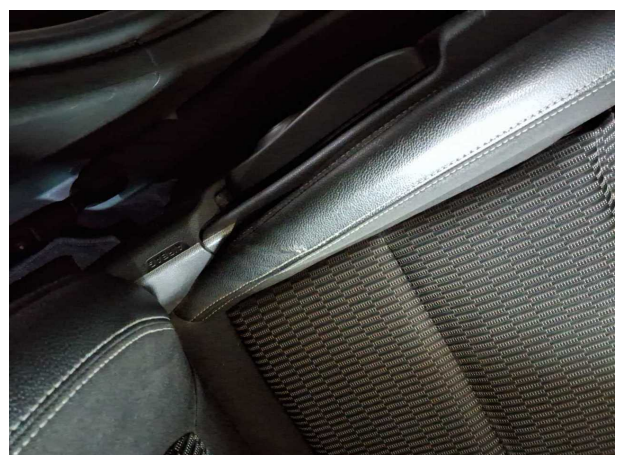

**Beschädigung #31:** Interieur: Innenraum - Kratzer - kein Abzug



**Beschädigung #31:** Interieur: Innenraum - Kratzer - kein Abzug

## Nachlackierungsfotos

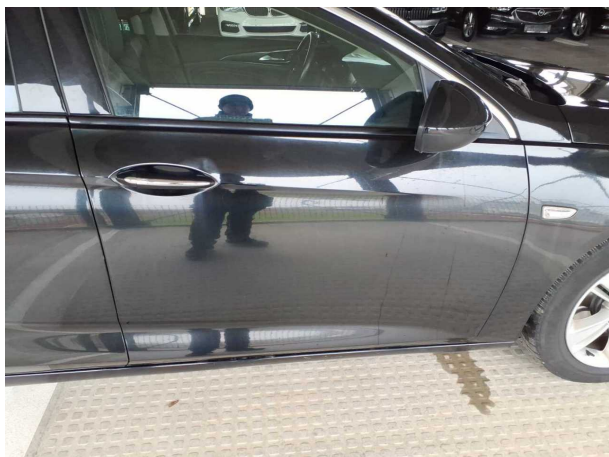

**Nachlackierung 1:** Tür vorne rechts



**Nachlackierung 1:** Tür vorne rechts