

WWZZZ3CZJE263432

Angaben zum Fahrzeug

Halter		Besichtigungszustand	bedingt: Licht/Nässe/Schmutz
Kennzeichen		Laufleistung (abgelesen)	156.567 km
Hersteller	Volkswagen	Restlauf bis Service	-11 Tag(e)
Typ/Modell	PASSAT	HU (Abgelesen aus ZBI)	08/2027
Fahrgestellnummer	WWZZZ3CZJE263432	Leistung / Hubraum	110 kW / 1.968 ccm
Erstzulassung	01.08.2018	Polster/Farbe	Stoff / Schwarz-Anthrazit
Letzte Wartung		Lackierung	Schwarz
Kraftstoffart	Diesel	Getriebe	Automatik

Zustandsbericht

Wertmindernde Faktoren

Nr.	Bauteilgruppe	Beschreibung
1	Verkleidungen/Abdeckungen	Kofferraumverkleidung - Kratzer - kein Abzug
2	Interieur	Innenraum - Geruch - Ozonbehandlung
3	Sonstiges	Inspektion/Wartung - fällig - durchführen
4	Ausrüstung	Fahrzeugschlüssel (Batterie leer) - Funktion / Zulässigkeit - erneuern
5	Rad/Reifen	Leichtmetallfelge vorn rechts - Kratzer - Smart Repair
6	2.Radsatz	2 Reifen (Reifenalter) - Funktion / Zulässigkeit - erneuern
7	Motorhaube	Motorhaube (Kompletter Vorderwagen) - Steinschlag - kein Abzug
8	Kotflügel rechts	Kotflügel rechts - Kratzer - instandsetzen und lackieren
9	Außenspiegel rechts	Abdeckkappe - Kratzer - kein Abzug
10	Stoßfänger hinten	Stoßfänger hinten - Kratzer - kein Abzug
11	Heckklappe/-tür	Heckklappe - Kratzer - auslegen / polieren
12	Interieur	Innenraum - Kratzer - kein Abzug

Gebrauchsspuren

Nr.	Bauteilgruppe	Beschreibung
		Das Fahrzeug weist dem Alter und Einsatzzweck entsprechende Gebrauchsspuren auf.

Fehlteile

Fehlteil

Vorschäden

Nr.	Vorschaden
1	Seite links, fachgerecht repariert, Reparaturrechnung nicht vorhanden

Festgestellte Nachlackierungen



Nr.	Ort
Keine feststellbar	

Hauptbereifung

Achse	Reifengröße	Hersteller	Reifentyp	Profiltiefe	Verktgl.	Zul.
1	215/55 R17 98H	Pirelli	Winterreifen	6mm - 6mm	i.O.	
2	215/55 R17 98H	Pirelli	Winterreifen	6mm - 6mm	i.O.	

Zusatzbereifung

Achse	Reifengröße	Hersteller	Reifentyp	Profiltiefe	Verktgl.	Zul.
1	215/55 R17 94V	Bridgestone	Sommerreifen	4mm - 4mm	i.O.	
2	215/55 R17 94V	Pirelli	Sommerreifen (mit Notlauf)	5mm - 5mm	i.O.	

Ersatz

Typ	Reifengröße	Hersteller	Reifentyp	Profiltiefe	Ablaufdatum
Ersatzrad	215/55 R17 94V	Pirelli	Sommerreifen	7	

Der Verschleißzustand sowie evtl. Schäden an der Bereifung sind wertmäßig berücksichtigt.



Angaben zum Fahrzeug

Hersteller	Volkswagen	Besichtigungszustand	bedingt: Licht/Nässe/Schmutz
Typ/Modell	PASSAT	Laufleistung (abgelesen)	156.567 km
Fahrgestellnummer	WVWZZZ3CZJE263432	Erstzulassung	01.08.2018

Lackschichtdicke

Nr.	Ort	Messung
1	Dach	114 µm
2	Dachholm links	114 µm
3	Dachholm rechts	109 µm
4	Heckklappe/-tür	111 µm
5	Kotflügel links	110 µm
6	Kotflügel rechts	145 µm
7	Motorhaube	142 µm
8	Schweller links	78 µm
9	Schweller rechts	77 µm
10	Seitenwand links	143 µm
11	Seitenwand rechts	146 µm
12	Tür hinten links	123 µm
13	Tür hinten rechts	130 µm
14	Tür vorne links	150 µm
15	Tür vorne rechts	112 µm

Angaben zum Auftrag:

Auftragsgemäß erfolgte die Fahrzeugzustandsbewertung in demontagefreien Zustand.

Grundlage dieses Produktes stellt der Leitfaden für Fahrzeugrücknahmen und Bewertungen gemäß des Schadengrenzmusterkatalog des Auftraggebers dar. Die expliziten Feststellungen im Einzelfall trifft der Sachverständige objektiv im Rahmen der vorgegebenen Standards aufgrund eigener Sachkunde.

Fahrzeug-Identifizierung:

Die Fahrzeug-Identifizierungsnummer (FIN) wurde am Fahrzeug abgelesen und die Übereinstimmung im Verlauf der Besichtigung durch den Unterzeichner mit den vorgelegten Unterlagen festgestellt.

Besichtigungsbedingungen:

Eine ordnungsgemäße Sichtprüfung der Lackierung und der Karosserie war wegen unzureichender Lichtverhältnisse/ Nässe oder Verschmutzung nur eingeschränkt möglich.

Allgemeinzustand:

Das Fahrzeug weist dem Alter und Einsatzzweck entsprechende Gebrauchsspuren auf.

Übersichtsfotos



Abbildung 1: Schräg vorne (links)



Abbildung 2: Schräg vorne (rechts)



Abbildung 3: Schräg hinten (rechts)



Abbildung 4: Schräg hinten (links)



Abbildung 5: Kombiinstrument



Abbildung 6: Innenraum vorne

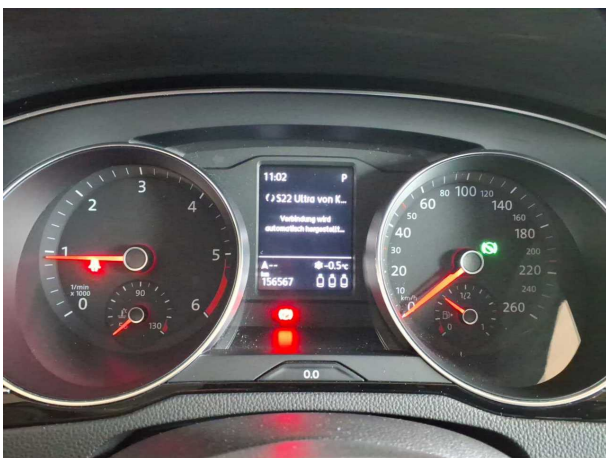

Abbildung 7: Innenraum hinten



Abbildung 8: Mittelkonsole

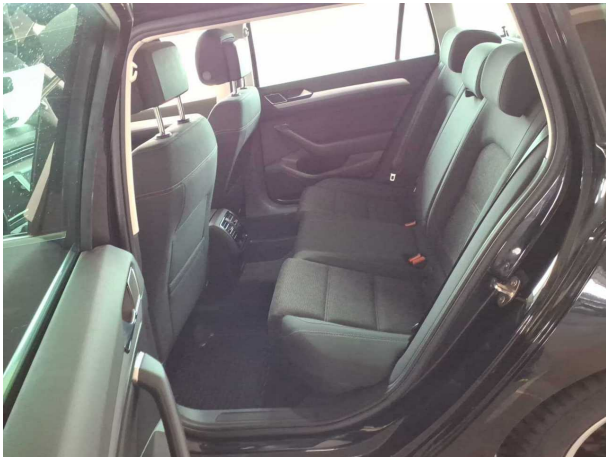

Abbildung 9: Instrumententafel



Abbildung 10: FIN



Abbildung 11: Navigation

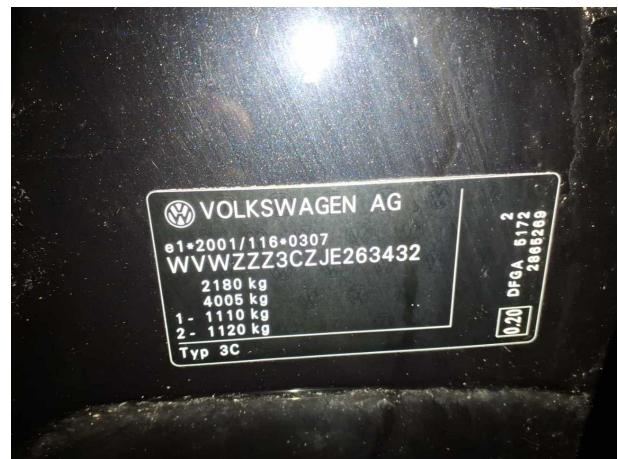

Abbildung 12: Entertainment

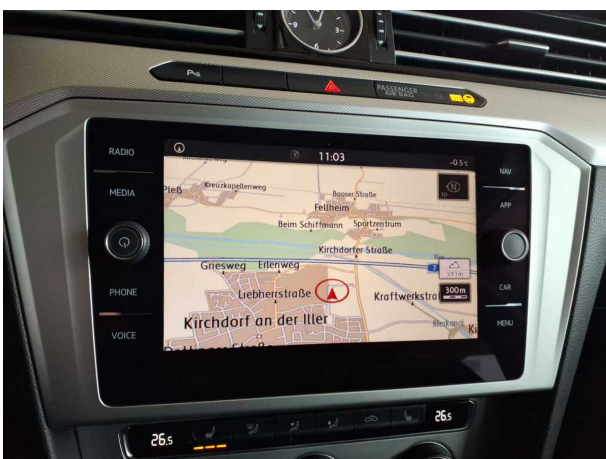

Abbildung 13: Dokumente



Abbildung 14: Dokumente



Abbildung 15: Dokumente

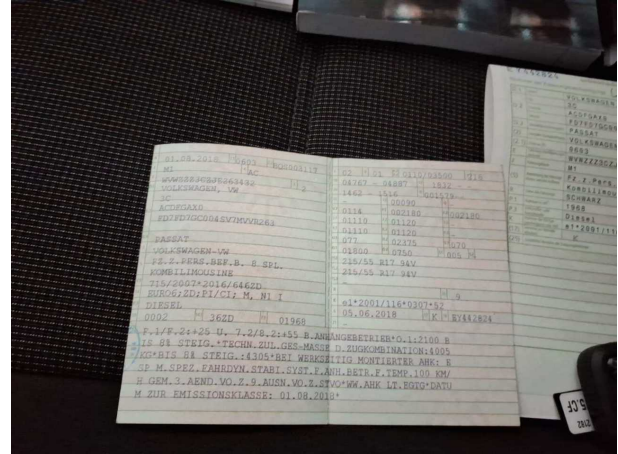

Abbildung 16: Dokumente

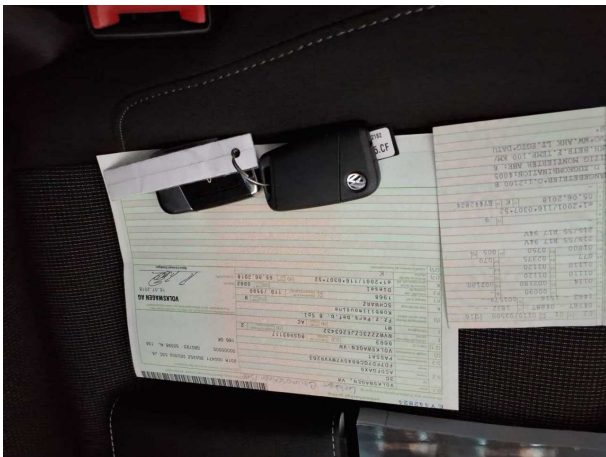

Abbildung 17: Montierte Bereifung



Abbildung 18: Montierte Bereifung



Abbildung 19: Montierte Bereifung



Abbildung 20: Montierte Bereifung



Abbildung 21: Zusatzbereifung



Abbildung 22: Zusatzbereifung



Abbildung 23: Zusatzbereifung



Abbildung 24: Zusatzbereifung



Abbildung 25: Zusatzbereifung

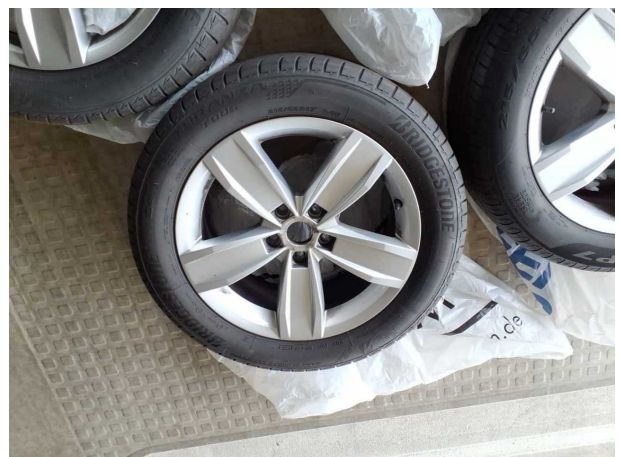

Abbildung 26: Zusatzbereifung



Abbildung 27: Sonstiges



Abbildung 28: Sonstiges



Abbildung 29: Sonstiges



Abbildung 30: Sonstiges



Abbildung 31: Sonstiges



Abbildung 32: Sonstiges



Abbildung 33: Sonstiges



Abbildung 34: Sonstiges



Abbildung 35: Sonstiges

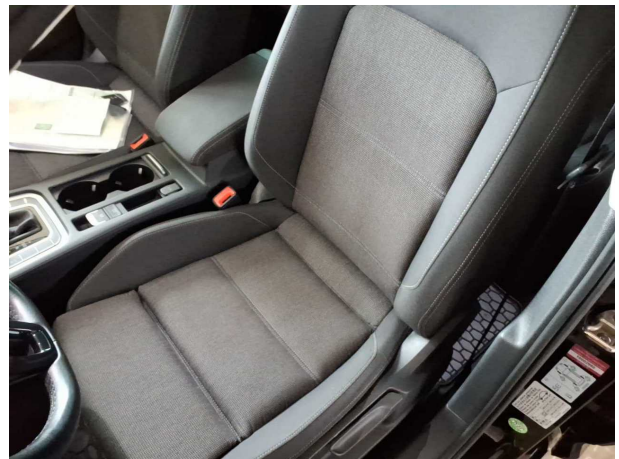

Abbildung 36: Sonstiges

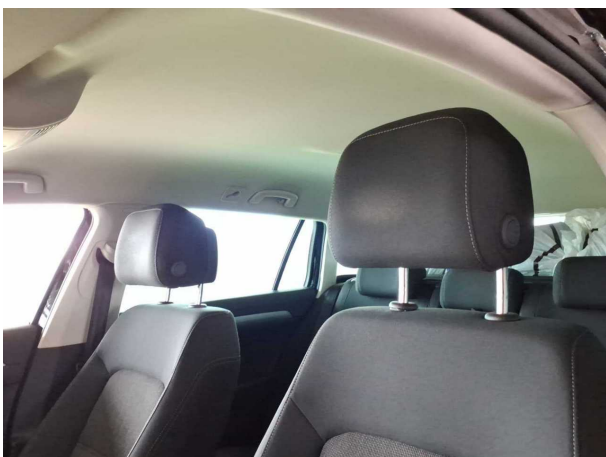

Abbildung 37: Sonstiges



Abbildung 38: Sonstiges



Abbildung 39: Sonstiges

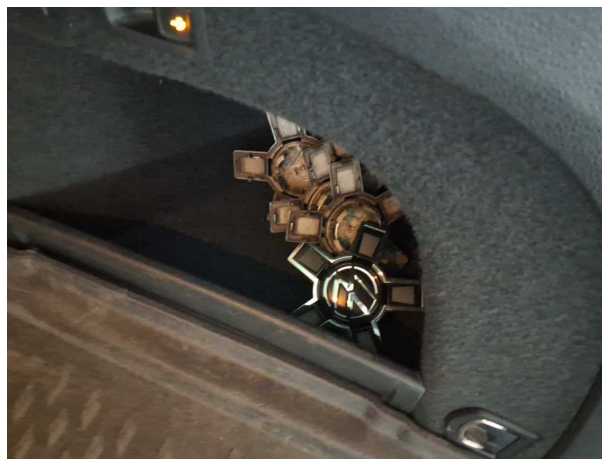

Abbildung 40: Sonstiges



Abbildung 41: Sonstiges

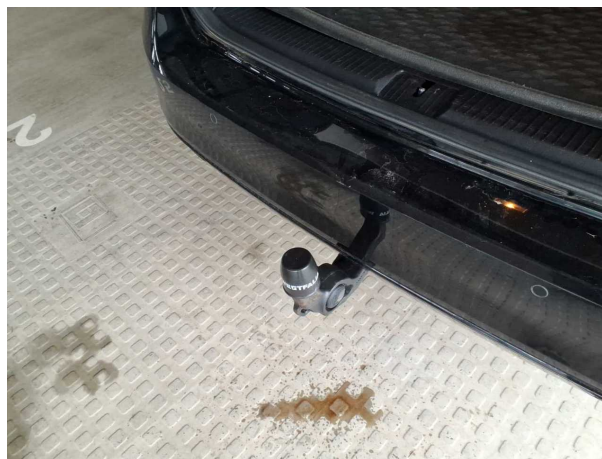

Abbildung 42: Sonstiges



Abbildung 43: Sonstiges



Abbildung 44: Sonstiges



Abbildung 45: Sonstiges



Abbildung 46: Sonstiges



Abbildung 47: Sonstiges



Abbildung 48: Sonstiges

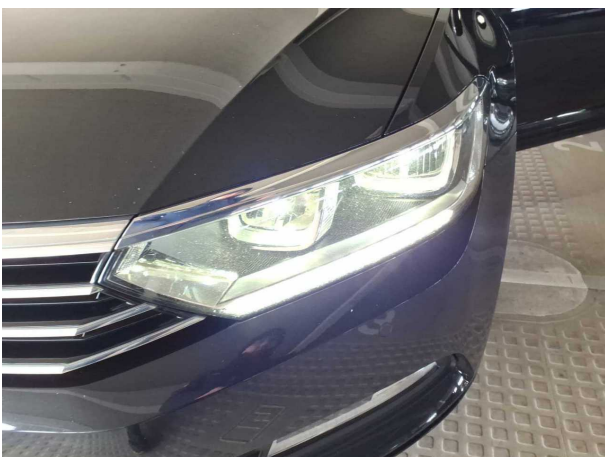

Abbildung 49: Sonstiges



Abbildung 50: Sonstiges



Abbildung 51: Sonstiges



Abbildung 52: Sonstiges



Abbildung 53: Sonstiges



Abbildung 54: Sonstiges

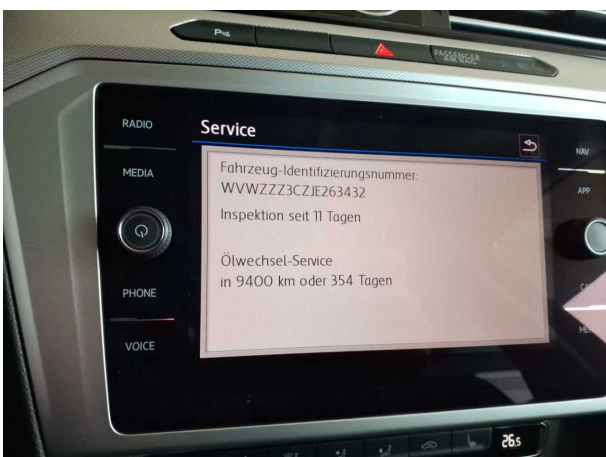

Abbildung 55: Sonstiges

Beschädigungsfotos



Beschädigung #1: Verkleidungen/Abdeckungen:
Kofferraumverkleidung - Kratzer - kein Abzug



Beschädigung #1: Verkleidungen/Abdeckungen:
Kofferraumverkleidung - Kratzer - kein Abzug

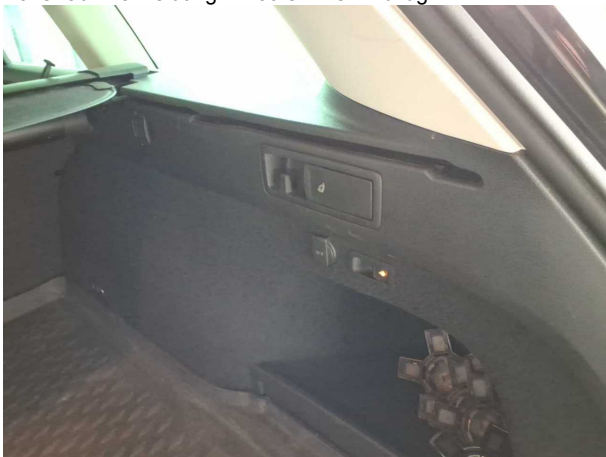

Beschädigung #1: Verkleidungen/Abdeckungen:
Kofferraumverkleidung - Kratzer - kein Abzug



Beschädigung #1: Verkleidungen/Abdeckungen:
Kofferraumverkleidung - Kratzer - kein Abzug



Beschädigung #1: Verkleidungen/Abdeckungen:
Kofferraumverkleidung - Kratzer - kein Abzug

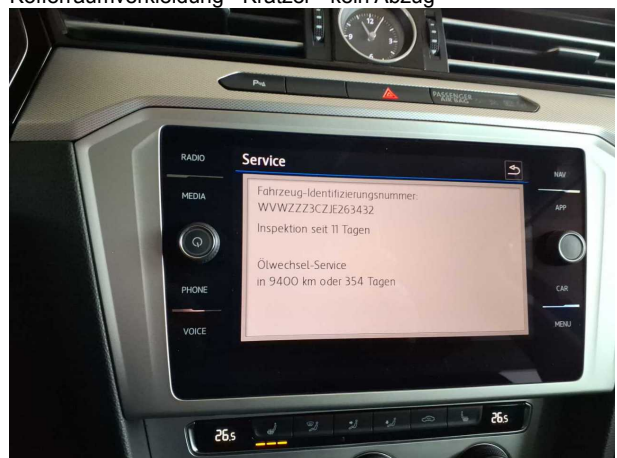

Beschädigung #3: Sonstiges: Inspektion/Wartung - fällig - durchführen



Beschädigung #5: Rad/Reifen: Leichtmetallfelge vorn rechts - Kratzer - Smart Repair



Beschädigung #5: Rad/Reifen: Leichtmetallfelge vorn rechts - Kratzer - Smart Repair



Beschädigung #5: Rad/Reifen: Leichtmetallfelge vorn rechts - Kratzer - Smart Repair



Beschädigung #6: 2.Radsatz: 2 Reifen (Reifenalter) - Funktion / Zulässigkeit - erneuern



Beschädigung #6: 2.Radsatz: 2 Reifen (Reifenalter) - Funktion / Zulässigkeit - erneuern



Beschädigung #7: Motorhaube: Motorhaube (Kompletter Vorderwagen) - Steinschlag - kein Abzug



Beschädigung #7: Motorhaube: Motorhaube (Kompletter Vorderwagen) - Steinschlag - kein Abzug



Beschädigung #7: Motorhaube: Motorhaube (Kompletter Vorderwagen) - Steinschlag - kein Abzug



Beschädigung #7: Motorhaube: Motorhaube (Kompletter Vorderwagen) - Steinschlag - kein Abzug



Beschädigung #7: Motorhaube: Motorhaube (Kompletter Vorderwagen) - Steinschlag - kein Abzug



Beschädigung #7: Motorhaube: Motorhaube (Kompletter Vorderwagen) - Steinschlag - kein Abzug



Beschädigung #7: Motorhaube: Motorhaube (Kompletter Vorderwagen) - Steinschlag - kein Abzug



Beschädigung #7: Motorhaube: Motorhaube (Kompletter Vorderwagen) - Steinschlag - kein Abzug



Beschädigung #7: Motorhaube: Motorhaube (Kompletter Vorderwagen) - Steinschlag - kein Abzug



Beschädigung #8: Kotflügel rechts: Kotflügel rechts - Kratzer - instandsetzen und lackieren



Beschädigung #7: Motorhaube: Motorhaube (Kompletter Vorderwagen) - Steinschlag - kein Abzug



Beschädigung #7: Motorhaube: Motorhaube (Kompletter Vorderwagen) - Steinschlag - kein Abzug

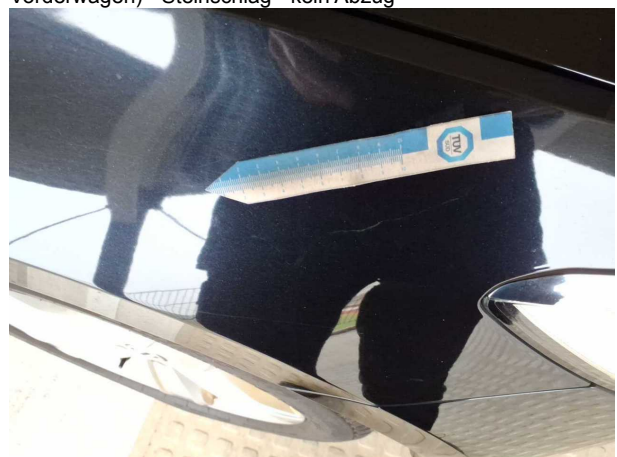

Beschädigung #8: Kotflügel rechts: Kotflügel rechts - Kratzer - instandsetzen und lackieren



Beschädigung #8: Kotflügel rechts: Kotflügel rechts - Kratzer - instandsetzen und lackieren



Beschädigung #8: Kotflügel rechts: Kotflügel rechts - Kratzer - instandsetzen und lackieren



Beschädigung #9: Außenspiegel rechts: Abdeckkappe - Kratzer - kein Abzug



Beschädigung #9: Außenspiegel rechts: Abdeckkappe - Kratzer - kein Abzug

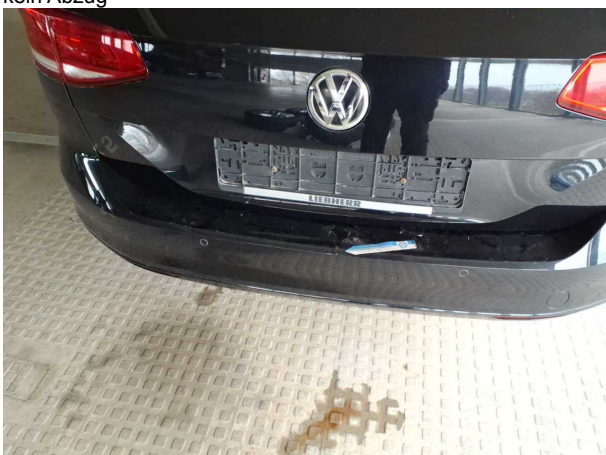

Beschädigung #10: Stossfänger hinten: Stossfänger hinten - Kratzer - kein Abzug



Beschädigung #10: Stossfänger hinten: Stossfänger hinten - Kratzer - kein Abzug



Beschädigung #10: Stossfänger hinten: Stossfänger hinten - Kratzer - kein Abzug



Beschädigung #11: Heckklappe/-tür: Heckklappe - Kratzer - auslegen / polieren



Beschädigung #11: Heckklappe/-tür: Heckklappe - Kratzer - auslegen / polieren



Beschädigung #12: Interieur: Innenraum - Kratzer - kein Abzug

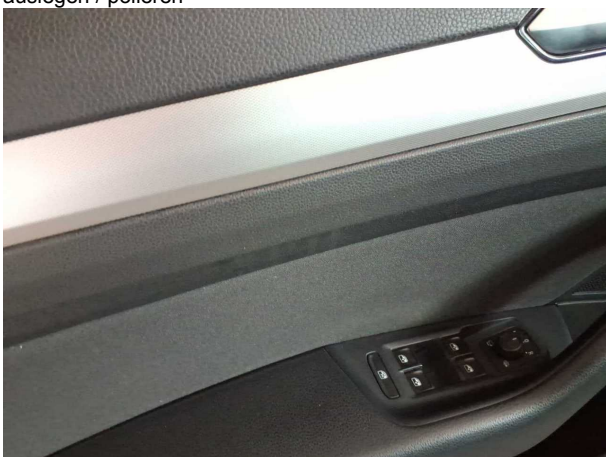

Beschädigung #12: Interieur: Innenraum - Kratzer - kein Abzug



Beschädigung #12: Interieur: Innenraum - Kratzer - kein Abzug

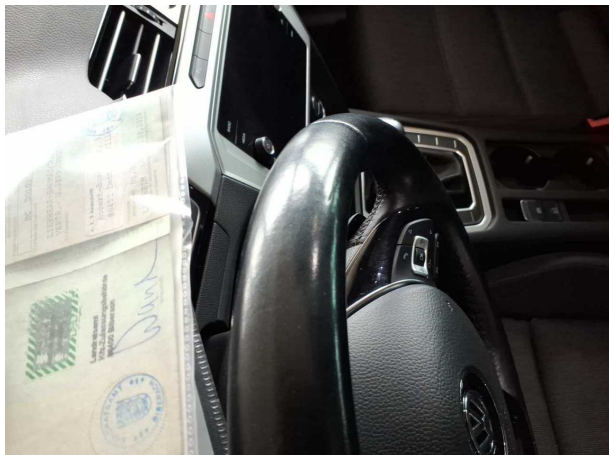

Beschädigung #12: Interieur: Innenraum - Kratzer - kein Abzug



Beschädigung #12: Interieur: Innenraum - Kratzer - kein Abzug