

Nr zlecenia DEKRA: SIXT/CEN/85662/25/11/05  
Nr zlecenia/szkody:  
Data zlecenia: 05-11-2025

**DEKRA Polska - Centrala**  
02-673 Warszawa, ul. Konstruktorska 12A

**Zleceniodawca:**  
Sławomir Woszczyk  
SIXT  
ul. Arabska 9  
03-977 Warszawa



Rzeczoznawcy: **Rafał Stróżyk (NEW)**  
DEKRA Polska - współpraca O/Wrocław  
**Dariusz Gomuliński**  
DEKRA Polska - Centrala

## Wycena wartości pojazdu sprzedaż

Zakres ekspertyzy	Wycena wartości pojazdu, Opis stanu technicznego/Kosztorys naprawy
Kod ekspertyzy	SIXT-PZP(E)/RT/WPO(Z)+WPO(S)-1, KN, OST
Nr zlecenia DEKRA	SIXT/CEN/85662/25/11/05
Data zlecenia	05-11-2025
Zleceniodawca	Sławomir Woszczyk SIXT ul. Arabska 9 03-977 Warszawa
Grupa obiektów (Eurotax)	samochody osobowe
Producent	DACIA
Model	Sandero 21-
Typ/wersja	Sandero 1.0 TCe Expression LPG
Nr rejestracyjny	WE2AS20
VIN	UU1DJF00471190406
Data oględzin	2025-11-27
Miejsce oględzin	DOLNOŚLĄSKIE, 54-530 Wrocław, Sixt rent a car Wrocław Lotnisko Wrocław, ul. Graniczna 190 (Parking „B”) 190
<b>Zestawienie wyników</b>	
<b>Wartość obiektu brutto (sprzedaż)<sup>2</sup></b>	<b>45 700 zł</b>

**Dane pojazdu**

Grupa obiektów (Eurotax) Kod EC (Eurotax)	samochody osobowe 0155803
Producent Model Typ/wersja	DACIA Sandero 21- Sandero 1.0 TCe Expression LPG
Rodzaj nadwozia Liczba drzwi/liczba miejsc	hatchback 5/5
Masa własna [kg] Dopuszczalna masa całkowita [kg] Rozstaw osi 1/2	1134 1602 2604
Rodzaj silnika Układ oczyszczania spalin Pojemność silnika [ccm] Moc silnika [KM/kW] Skrzynia biegów	G katalizator trójdrożny 999 100/74 manualna 5-biegowa
Nr rejestracyjny VIN	WE2AS20 UU1DJF00471190406
Data 1. rejestracji Data 1. rej. w Polsce Data nast. bad. techn. Rok produkcji	17-11-2023 17-11-2023 05-11-2026 2023
Stan licznika [km]	80 029 (odczytany)
Kolor nadwozia/rodzaj powłoki	biały/UNI

Ogumienie

Oś	Koło	Producent, typ	Rozmiar	Profil zmierzony
przednia	prawe	BARUM, POLARIS	185/65 15 88T	6,0 mm
	lewe	BARUM, POLARIS	185/65 15 88T	6,0 mm
tylna	prawe	BARUM, POLARIS	185/65 15 88T	6,0 mm
	lewe	BARUM, POLARIS	185/65 15 88T	6,0 mm

Wyposażenie standardowe wg Eurotax

1. ABS
2. Aktywny system wspomagania hamowania AEBS
3. Automatyczna blokada drzwi po ruszeniu
4. Automatyczne włączanie świateł, wycieraczki automatyczne
5. Centralny zamek drzwi, zdalnie sterowany falami radiowymi
6. Czujnik odległości przy parkowaniu - tył
7. ESP z systemem wspomagania ruszania pod górę
8. El. podnoszenie szyb, przód z włącznikiem impulsowym po stronie kierowcy
9. Elektryczne podnoszenie szyb, tył
10. Felgi stalowe 15 Flexiwheel - wzór SORANE
11. Fotel kierowcy z regulacją wysokości i podłokietnikiem
12. Gniazdo 12V z przodu
13. Gniazdo USB
14. Gwarancja
15. Immobilizer
16. Kierownica pokryta skórą ekologiczną
17. Klamki zewnętrzne w kolorze nadwozia
18. Klimatyzacja manualna
19. Kluczyk z trzema przyciskami
20. Kolumna kierownicy z regulacją wysokości i głębokości
21. Komputer pokładowy
22. Konsola środkowa niska, z otwartym schowkiem bez podłokietnika
23. Korek wlewu paliwa otwierany kluczykiem
24. Lakier uni
25. Lampy mijania LED
26. Lusterka boczne regulowane elektrycznie, ogrzewane z czujnikiem temperatury
27. Lusterka boczne w kolorze szary megalith
28. Luterko wsteczne z ustawieniem dzień/noc
29. Napinacze pirotechniczne pasów bezpieczeństwa przednich foteli
30. Obramowania nawiewów mat podwójnie chromowany mat
31. Osłona chłodnicy z jasnymi dekorami
32. Pas bezpieczeństwa kierowcy bez regulacji wysokości
33. Poduszka powietrzna czołowa pasażera z możliwością dezaktywacji
34. Poduszka powietrzna kierowcy
35. Poduszki boczne z przodu + poduszki kurtynowe
36. Regulator i ogranicznik prędkości
37. System Media Display 8 z DAB, klonowanie ekranu tel. przez USB, Bluetooth, 4 głośniki, ekran 8 cali
38. System kontroli ciśnienia w oponach, pośredni
39. System wspomagania nagłego hamowania
40. Tapicerka materiałowa
41. Tkaninowe obicie deski rozdzielczej i podłokietników w przednich drzwiach
42. Tryb ECO
43. Tylne kanapa składana i dzielona w układzie 1/3 - 2/3
44. Uchwyty ISOFIX do instalacji fotelika dziecięcego z tyłu
45. Wewnętrzne klamki drzwi w kolorze matowego chromu
46. Wskaźnik zmiany biegów
47. Zderzaki w kolorze nadwozia
48. Zestaw do naprawy przebitej opony
49. Zestaw wskaźników TFT 3,5"
50. eCall - połączenie alarmowe
51. Światła do jazdy dziennej LED
52. Światła przeciwmgielne

Wyposażenie dealerskie (wybrane elementy)

1. Pakiet PARKING PLUS ..... [S] 1 040 zł  
Kamera cofania  
System kontroli martwego pola  
System wspomagania parkowania przodem

**Wartość bazowa pojazdu**

Wartość bazowa pojazdu wg Eurotax (brutto) ..... [S]<sup>2</sup> 49 100 zł

## Korekty

### Pierwsza rejestracja

Korekta 1. rejestracji ..... [S] **1 465 zł**  
Wartość pojazdu po korekcie 1. rejestracji ..... [S] 50 565 zł

### Przebieg

Korekta przebiegu ..... [S] **-4 920 zł**  
Wartość pojazdu po korekcie przebiegu ..... [S] 45 645 zł

### Wyposażenie

Korekta wyposażenia ..... [S] **1 040 zł**  
Wartość pojazdu po korekcie wyposażenia ..... [S] 46 685 zł

### Ogumienie

Korekta ogumienia ..... [S] **-36 zł**  
Wartość pojazdu po korekcie ogumienia ..... [S] 46 649 zł

### Inne

Stan dbałości i uszkodzenia i braki (-4,00%) ..... [S] -1 826 zł  
Korekta na moc silnika (2,00%) ..... [S] 913 zł

Łącznie inne ..... [S] **-913 zł**  
Wartość pojazdu po korektach innych ..... [S] 45 736 zł

## Wartość rynkowa pojazdu

Wartość rynkowa przedmiotowego pojazdu wynosi:

**45 700 zł** (brutto/sprzedaż)<sup>2</sup>

Powyższą wartość określono w oparciu o notowania cen samochodów używanych na rynku polskim Eurotax (baza danych nr 11-2025 POL) z uwzględnieniem parametrów technicznych i rynkowych mających wpływ na wartość pojazdu.

Dla pojazdów zarejestrowanych w Polsce powyższa wartość została określona na dzień sporządzenia wyceny.

Jeżeli pojazd nie jest zarejestrowany w kraju - podana wartość jest wartością hipotetyczną przy założeniu uiszczenia wszelkich opłat i podatków należnych przy wprowadzeniu pojazdu na polski obszar celny.

Data: 28-11-2025

Rzecznik DEKRA:  
Rafał Stróżyk (NEW)  
Dariusz Gomuliński

**Dokument wystawiony elektronicznie ważny bez podpisu.**

[2] - Wartość obiektu (sprzedaż) - oznacza kwotę możliwą do uzyskania za przedmiot wyceny przy sprzedaży do klienta końcowego  
strona 4/39

Pomiar grubości powłoki lakierowej poj.



Nr punktu kontroli	Kontrolowany element	Zmierzony przedział grubości powłoki lakierowej [µm]
1	Pokrywa przednia	do 150
2	Błotnik przedni lewy	do 150
3	Słupek przedni lewy	do 150
4	Drzwi przednie lewe	do 150
5	Dach	do 150
6	Słupek środkowy lewy	do 150
7	Próg lewy	do 150
8	Drzwi tylne lewe	do 150
9	Błotnik tylny lewy	do 150
10	Pokrywa/klapa	do 150
11	Błotnik tylny prawy	do 150
12	Drzwi tylne prawe	do 150
13	Słupek środkowy prawy	do 150
14	Próg prawy	do 150
15	Drzwi przednie prawe	do 150
16	Słupek przedni prawy	do 150
17	Błotnik przedni prawy	do 150

Opis stanu technicznego

Szczegółowy opis stanu technicznego zawarto w Opisie stanu technicznego załączonym do niniejszej ekspertyzy.

Uwagi ogólne - dot. wyceny**Dokumenty pojazdu**

Podczas oględzin przedstawiono dowód rej. poj. oraz wykonano jego fot. cyfrowe, które załączono do ekspertyzy.

Podczas oględzin nie przedstawiono do wglądu książki serwisowej pojazdu.

**Informacja dotycząca pochodzenia pojazdu**

Pojazd zakupiony w kraju u autoryzowanego przedstawiciela danej marki.

**Zabezpieczenia przeciwkradzieżowe - immobiliser:**

- w wyniku przeprowadzonych oględzin pojazdu nie stwierdzono niesprawności immobilisera w zakresie możliwym do ustalenia podczas oględzin pojazdu w warunkach pozawarsztatowych.

**Zabezpieczenia przeciwkradzieżowe - inne:**

- inne:

alarm brak możliwości weryfikacji

**Dodatkowe uwagi dotyczące sam. osobowego:**

Nie dotyczy.

**Jazda próbna**

Przeprowadzono próbę ruchową pojazdu.

Jazda próbna w pełnym zakresie niemożliwa. Poniżej podano komentarz:

.

**Badanie poprawności i/lub budowy numerów identyfikacyjnych/seryjnych obiektu:**

Nie badano.

**Weryfikacja prawdziwości danych obiektu, w tym roku produkcji i innych.**

Nie przeprowadzono - przyjęto wg okazanych dokumentów i wskazanych źródeł.

- Nie weryfikowano odczytanego stanu drogomierza z zapisami w urządzeniach elektronicznych pojazdu.

- Niniejsza ekspertyza służy wyłącznie do oszacowania wartości rynkowej przedmiotu wyceny i nie może być wykorzystywana do żadnego innego celu, niż wymieniony powyżej. Wycena nie może stanowić podstawy do oceny cech i stanu wycenianego obiektu przy jego zakupie.

- Rzeczoznawca nie bierze na siebie odpowiedzialności za wady ukryte (prawne i fizyczne) oraz ewentualne skutki wynikające z dalszego użytkowania przedmiotu wyceny, a także za skutki wykorzystania samej wyceny.

- Powyższa wycena nie jest szczegółową ekspertyzą stanu technicznego przedmiotu wyceny i za taką nie może być uznawana, w szczególności nie może być traktowana jako gwarancja sprzedaży przedmiotu wyceny za oszacowaną wartość.

- Niniejsza wycena nie może być publikowana w całości w jakimkolwiek dokumencie bez zgody wykonawców i bez uzgodnienia z nimi formy i treści takiej publikacji.

- Wycenę przeprowadzono w oparciu o dostarczoną dokumentację oraz badanie organoleptyczne wycenianego obiektu. Nie prowadzono badań diagnostycznych oraz weryfikacji warsztatowej przedmiotu wyceny.

- Niniejsza wycena została sporządzona na podstawie oględzin wycenianego przedmiotu w warunkach występujących w miejscu jego udostępnienia.

---

Uwagi do zlecenia - dot. wyceny

**Z uwagi na przeznaczenie ekspertyzy nie załączono zdjęć dow. rej./karty poj. lub dołączono te dokumenty, jednakże z \"ukrytymi\" informacjami dot. Użytkownika/Kredytobiorcy. Nie podano też żadnych informacji w pozostałej części ekspertyzy dot. Użytkownika/Kredytobiorcy. TAK.**

---

Uwagi Rzecznawcy - dot. wyceny

brak przedniego prawego dywanika , dwa kołpaki nowe dostarczone na podmianę za uszkodzone

DOKUMENTACJA FOTOGRAFICZNA



**Fot. 1.**  
Przekątna przednia lewa



**Fot. 2.**  
Przód



DOKUMENTACJA FOTOGRAFICZNA



**Fot. 3.**  
Przekątna przednia prawa



**Fot. 4.**  
Próg prawy (widok od przodu)

DOKUMENTACJA FOTOGRAFICZNA



**Fot. 5.**  
Bok prawy z przodu



**Fot. 6.**  
Bok prawy z tyłu

DOKUMENTACJA FOTOGRAFICZNA



**Fot. 7.**  
Przekątna tylna prawa



**Fot. 8.**  
Tył

DOKUMENTACJA FOTOGRAFICZNA



**Fot. 9.**  
Przekątna tylna lewa



**Fot. 10.**  
Bok lewy z tyłu

DOKUMENTACJA FOTOGRAFICZNA



**Fot. 11.**  
Bok lewy z przodu



**Fot. 12.**  
Próg lewy (widok od przodu)

DOKUMENTACJA FOTOGRAFICZNA



**Fot. 13.**  
Numer identyfikacyjny



**Fot. 14.**  
Tabliczka znamionowa

DOKUMENTACJA FOTOGRAFICZNA



**Fot. 15.**  
Zestaw wskaźników - przebieg



**Fot. 16.**  
Widok przez otwarte drzwi przednie lewe

DOKUMENTACJA FOTOGRAFICZNA



**Fot. 17.**  
Widok przez otwarte drzwi tylne lewe



**Fot. 18.**  
Widok z tylnej kanapy na deskę rozd.



DOKUMENTACJA FOTOGRAFICZNA



**Fot. 19.**  
Konsola środkowa



**Fot. 20.**  
Tunel środkowy

DOKUMENTACJA FOTOGRAFICZNA



**Fot. 21.**  
Kierownica (na wprost)



**Fot. 22.**  
Kierownica z lewej strony

DOKUMENTACJA FOTOGRAFICZNA



**Fot. 23.**  
Komora silnika



**Fot. 24.**  
Bagażnik

DOKUMENTACJA FOTOGRAFICZNA



**Fot. 25.**  
Koło zapasowe



**Fot. 26.**  
Spód pojazdu przód

DOKUMENTACJA FOTOGRAFICZNA



**Fot. 27.**  
Spód pojazdu tył

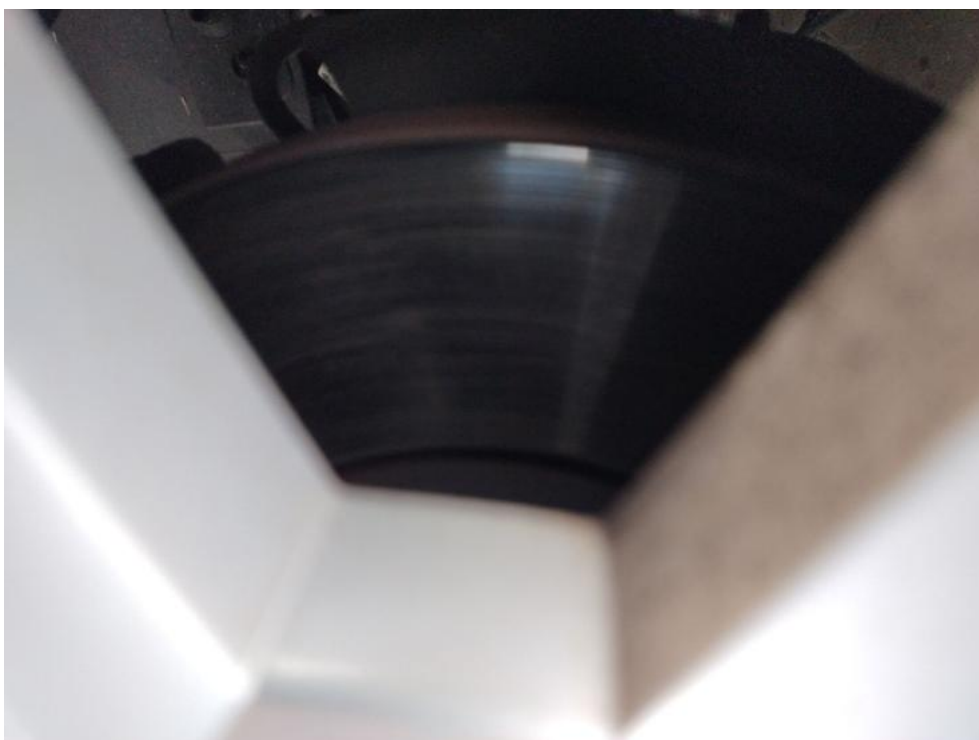

**Fot. 28.**  
Tarcza hamulcowa przednia lewa

DOKUMENTACJA FOTOGRAFICZNA



**Fot. 29.**

Tarcza hamulcowa przednia prawa



**Fot. 30.**

Tarcza hamulcowa tylna prawa

DOKUMENTACJA FOTOGRAFICZNA



**Fot. 31.**  
Tarcza hamulcowa tylna lewa



**Fot. 32.**  
Dowód rej. Str. 1

DOKUMENTACJA FOTOGRAFICZNA



**Fot. 33.**  
Dow. Rej. Str.2 i klucze

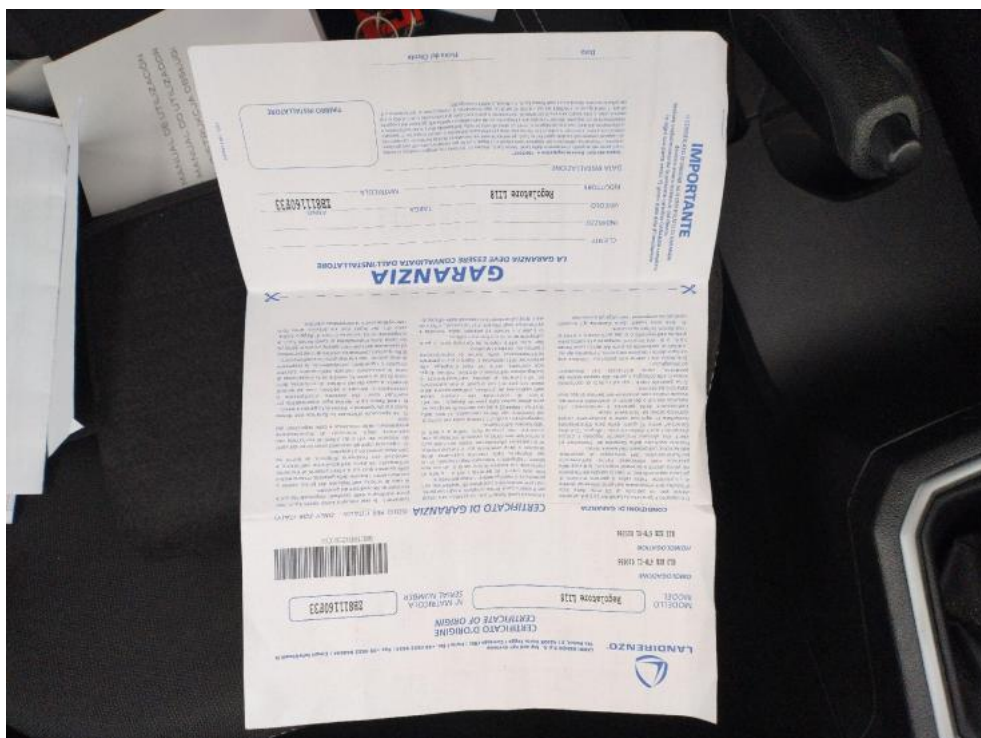

**Fot. 34.**  
Dokumentacja instalacji gazowej



DOKUMENTACJA FOTOGRAFICZNA

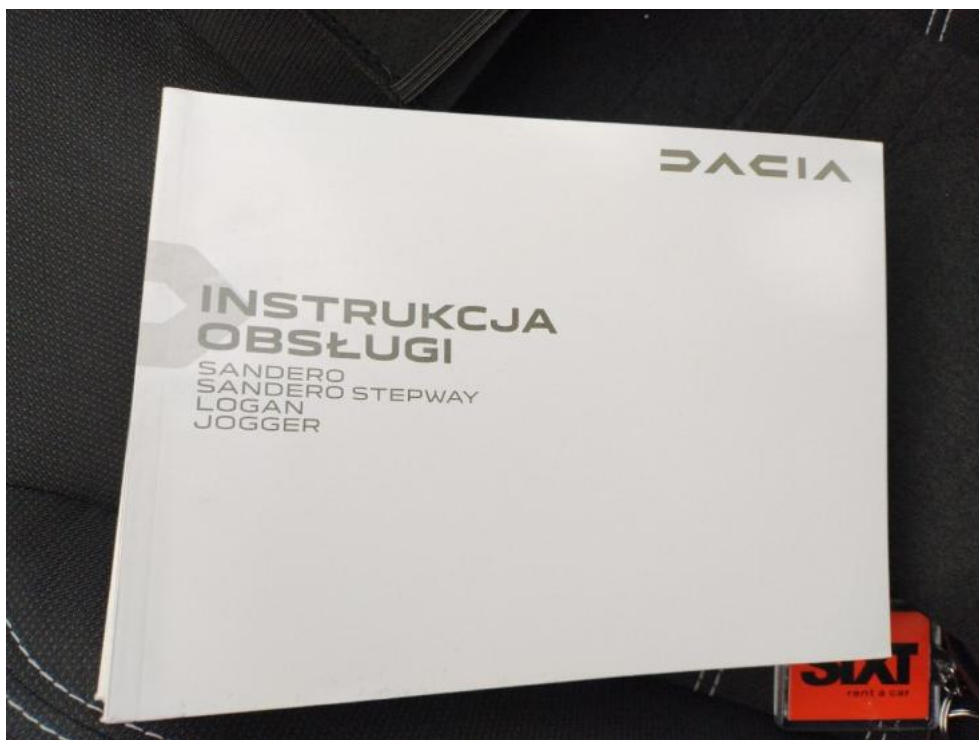

**Fot. 35.**  
Instrukcje



**Fot. 36.**  
Zestaw naprawczy koła

DOKUMENTACJA FOTOGRAFICZNA



**Fot. 37.**  
zapasowe kolpaki 2 sztuki za uszkodzone na pojeździe



**Fot. 38.**  
Zderzak - zdjęcie poglądowe 1

DOKUMENTACJA FOTOGRAFICZNA



**Fot. 39.**  
Zderzak - zdjęcie poglądowe 2



**Fot. 40.**  
Zderzak - Rysa/odprysk 1

DOKUMENTACJA FOTOGRAFICZNA



**Fot. 41.**  
Kołpak przedni P - zdjęcie poglądowe 2



**Fot. 42.**  
Kołpak przedni P - Rysa/odprysk 1

DOKUMENTACJA FOTOGRAFICZNA

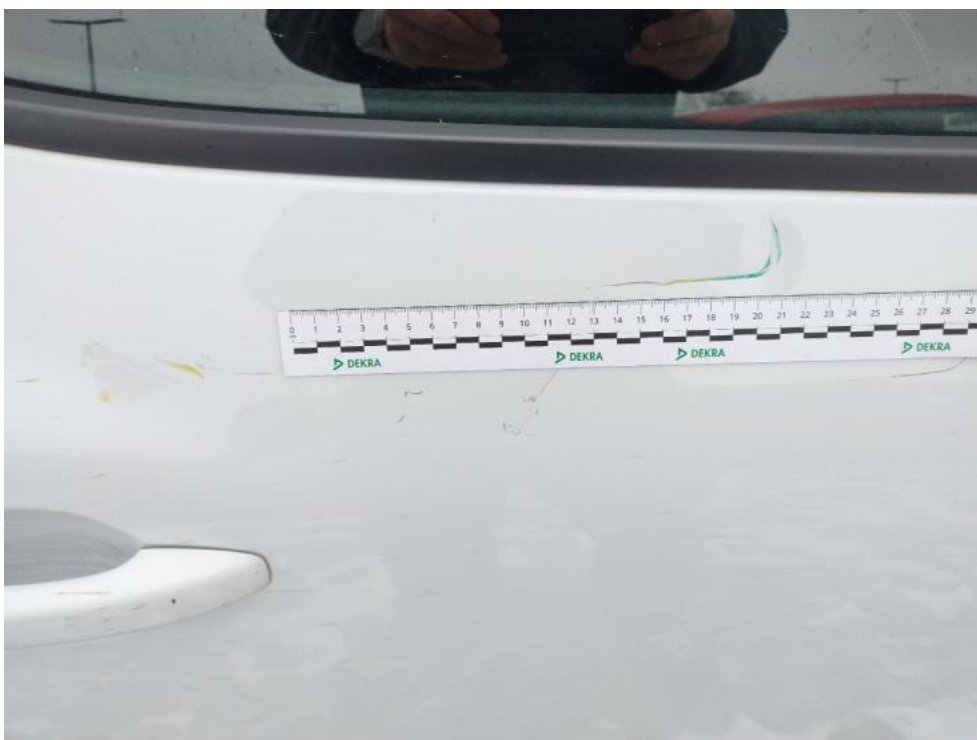

**Fot. 43.**  
Drzwi tylne P - zdjęcie poglądowe 2

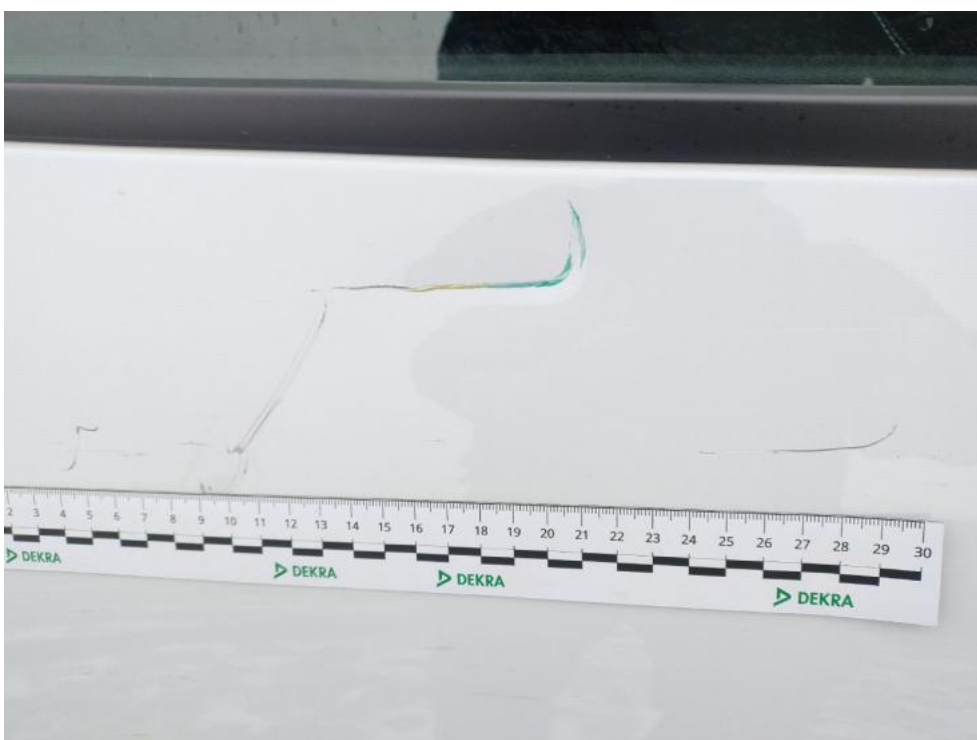

**Fot. 44.**  
Drzwi tylne P - Rysa/odprysk 1

DOKUMENTACJA FOTOGRAFICZNA



**Fot. 45.**  
Drzwi tylne P() - Rysa/odprysk 3

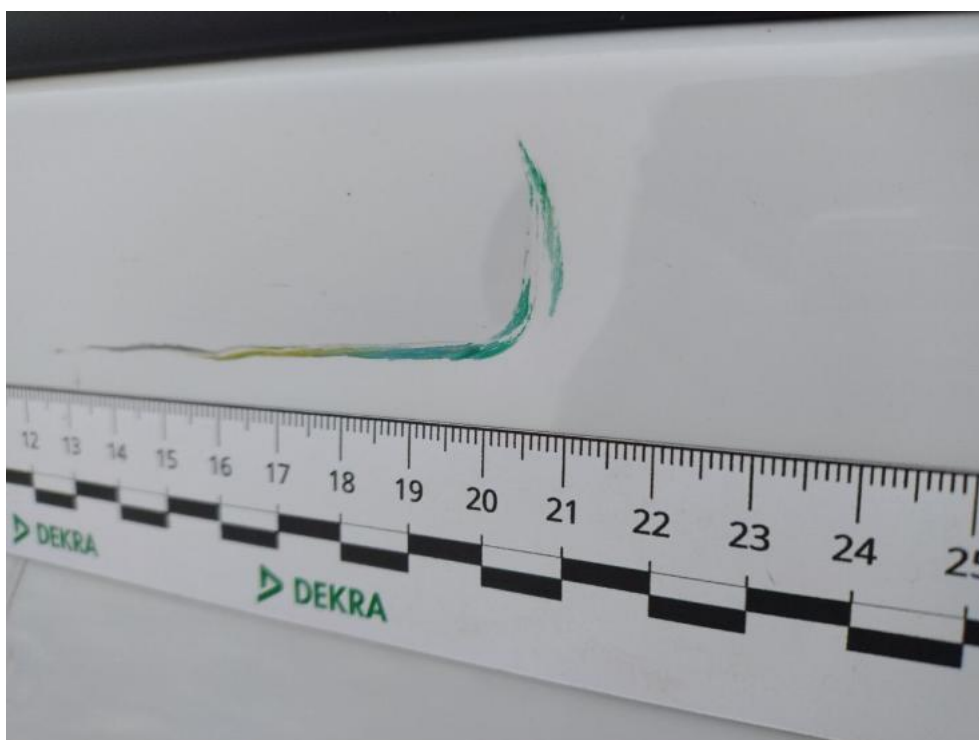

**Fot. 46.**  
Drzwi tylne P - Wgniecenie/odkształcenie 1

DOKUMENTACJA FOTOGRAFICZNA



**Fot. 47.**  
Błotnik tylny P / Ściana boczna P - zdjęcie poglądowe 1



**Fot. 48.**  
Błotnik tylny P / Ściana boczna P - zdjęcie poglądowe 2

DOKUMENTACJA FOTOGRAFICZNA



**Fot. 49.**  
Błotnik tylny P / Ściana boczna P - Wgniecenie/odkształcenie 1



**Fot. 50.**  
Błotnik tylny P / Ściana boczna P - Wgniecenie/odkształcenie 2



DOKUMENTACJA FOTOGRAFICZNA



**Fot. 51.**  
Kołpak tylny P - zdjęcie poglądowe 2



**Fot. 52.**  
Kołpak tylny P - Wgniecenie/odkształcenie 1

DOKUMENTACJA FOTOGRAFICZNA



**Fot. 53.**  
Zderzak tylny - zdjęcie poglądowe 1



**Fot. 54.**  
Zderzak tylny - zdjęcie poglądowe 2

DOKUMENTACJA FOTOGRAFICZNA



**Fot. 55.**  
Zderzak tylny - Rysa/odprysk 1



**Fot. 56.**  
Zderzak tylny - Rysa/odprysk 2

DOKUMENTACJA FOTOGRAFICZNA



**Fot. 57.**  
Zderzak tylny() - Rysa/odprysk 3



**Fot. 58.**  
Kołpak przedni L - zdjęcie poglądowe 2

DOKUMENTACJA FOTOGRAFICZNA



**Fot. 59.**

Kołpak przedni L - Rysa/odprysk 1



**Fot. 60.**

Fotel prz. lew. - Inne 1

DOKUMENTACJA FOTOGRAFICZNA



**Fot. 61.**  
Dywanik prze P - Inne 1

**Arkusz kontrolny**

<b>Producent</b>	<b>DACIA</b>
<b>Model</b>	<b>Sandero 21-</b>
Typ	Sandero 1.0 TCe Expression LPG
Nr rejestracyjny	WE2AS20
VIN	UU1DJF00471190406

**Wartość bazowa pojazdu**

Notowanie (2022)	[S] <sup>2</sup> 47 400 zł
Notowanie (2023)	[S] <sup>2</sup> 49 100 zł
Notowanie (2024)	[S] <sup>2</sup> 53 500 zł

**Pierwsza rejestracja**

Data 1. rejestracji	17-11-2023
Data wyceny	28-11-2025
Okres eksploatacji [lata]	2,08
Korekta 1. rejestracji	[S] 1 465 zł
Wartość pojazdu po korekcie 1. rejestracji	[S] 50 565 zł

**Przebieg**

Przebieg normatywny	28 800,00
Różnica przebiegu	-51 229,00
Wartość korekty	[S] -4 920 zł
Korekta przebiegu	[S] -4 920 zł
Wartość pojazdu po korekcie przebiegu	[S] 45 645 zł

**Wyposażenie**

Korekta wyposażenia .....	[S] 1 040 zł
Wartość pojazdu po korekcie wyposażenia .....	[S] 46 685 zł

**Ogumienie**

Korekta ogumienia .....	[S] -36 zł
Wartość pojazdu po korekcie ogumienia .....	[S] 46 649 zł

**Inne**

Łącznie inne .....	[S] -913 zł
Wartość pojazdu po korektach innych .....	[S] 45 736 zł

**Oszacowanie wstępnej wartości pojazdu 45 700 zł (brutto/sprzedaż)<sup>2</sup>**