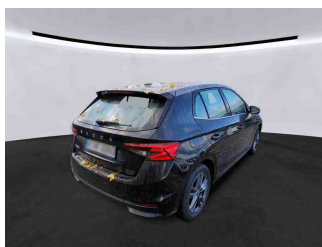

» Übersicht

Auftrags-Nr:	1002161325
Besichtigt am:	03.11.2025 10:36
Berichts-Nr:	9348812
FIN:	TMBER6PJ0P4017400

Fahrzeugansicht - diagonal
vorne linksFahrzeugansicht - diagonal
hinten rechtsInnenraum - Cockpit mit
Laufleistung

» Fahrzeugdaten

Fahrzeugkategorie:	Personenkraftwagen
Fahrzeugart:	Limousine
Hersteller:	Skoda
Modell:	Fabia
HSN / TSN:	8004 / AXM
Erstzulassungsdatum:	13.10.2022
Laufleistung:	25.416 km
Nachweis Kilometerstand:	
Farbe:	Schwarz-Magic Perleffekt
Farbe Dach:	Graphite Grau Metallic
Antriebsart:	Frontantrieb
Motorisierung/Kraftstoff:	Benzin
Hubraum:	1.000 ccm
Leistung:	81 kW (111 PS)
Fahrzeuglänge:	
Fahrzeughöhe:	
Fahrzeugbreite:	
Zulässiges Gesamtgewicht:	
Radstand:	
Anzahl Achsen:	2
Zylinder:	3
Schadstoffklasse:	Euro 6
Anzahl Türen:	4
Anzahl Sitze:	5
Getriebe:	Automatik 7-Gang
Polsterart:	Stoff
Interieurfarbe:	Style schwarz/copper
Anzahl vorhandene Schlüssel:	1

» Dokumente & Wartung

Nächste HU:	10.2025
Zulassungsbescheinigung (ZBT1 Original) vorhanden:	Ja
Zulassungsbescheinigung entgegengenommen:	Ja
Kennzeichen entgegengenommen:	Beide
Wartungsheft:	Digital
Wartungsnachweis:	Nicht prüfbar
Datum der letzten Wartung:	
Km-Stand bei letzter Wartung:	
Restlauf bis Service:	15.600 KM

» Fahrzeugausstattung

"COLOR CONCEPT GRAU"

"KESSY" - (SAFE Funktion) und Alarmanlage mit Innenraumüberwachung

"SMART LINK" (drathlos für Apple)

2 Leseleuchten vorn, 2 hinten

2x USB vorne (typ C data)

3 Zyl.Ottomotor 1,0L Aggr. 05C.A

3. Kopfstützen hinten mitte

3-Zylinder-Ottomotor 1,0 L/81 KW TSI Grundmotor ist: TJ4/TC5

4 Lautsprecher vorn + 2 hinten inkl. T-koda Surround

4 Türen

7-Gang-Automatikgetriebe

Abgasendrohr hinten (Standard)

Abgaskonzept, EU6 AP

Airbag FS und BFS, ohne Knieairbag, mit BFS-Deaktivierung

Aktivkohlebehälter (EVAP)

Akustik-Paket Standard

Ambientelicht Ausführung 1

Antenne nur für FM Empfang, Diversity

Außenspiegel Fahrerseite konvex, Beifahrerseite konvex

Außenspiegelgehäuse lackiert

Ausströmer Komfort

Batterie 320A (49Ah)

Bauteilesatz,-Deutschland
entsprechender Fahrzeugausführung, diverse Teile

Berganfahrassistent

Betriebserlaubnis Nachtrag

Bordliteratur in Deutsch

Brillen-Ablage/Halter

Chrom-Paket

Climatronic mit Stalutregelung, FCKW-frei

Climatronic-Klimaanlage mit el. Regelung mit Kombifilter,
Feuchtsensor (im Halter des abblendbaren Innenrückspiegels)

DAB - Digitaler Radioempfang

Dämpfung hinten

Dämpfung vorn

Dekor-Einlagen

Diebstahlalarmanlage, Innenraumüberwachung, Back-up-
Horn und Abschleppschutz

Drehstromgenerator 140 A

Dreip.Automatikgurte hinten außen mit ECE-Label

Dreip.Automatikgurte vorn mit Gurt- und Endbeschlagstraffer
und Höheneinstellung

DRIVER ALERT - Müdigkeitserkennung

E-Call+

Einbau Differenzierung für Getriebe "DQ 200" -- Fahrzeugteile
--

Einton-Signalhorn

Elektrisch verstellbare und beheiz. Aussenspiegel - elektrisch
anklappbar, automatisch abblendbar - nur Fahrer

Elektrische Fensterheber vorn und hinten mit der Funktion auto
up/down und Komfortbedienung

Elektronisches Stabilisierungsprogramm (ESP)

Fahrzeugklassen-Differenzierung -6VN-

Federbereich 05 nur Einbausteuerung keine Bedarfsprognose

Fensterleiste in Chrom

Fernlichtassistent

Fertigungsablauf Standard

Frischluftansaugung mit Aktivkohlefilter

Front Assist inkl. City ANB ohne ACC

Frontantrieb

Frontscheibe, Wärmeschutzglas

Frostschutz bis -25 Grad Celsius Toleranz bis -30 Grad C

Fußgängerschutzmaßnahmen erweitert und vorausschauend

Fußhebelwerk "Standard"

Gepäckraumabdeckung, klappbar

Gepäckraumbeleuchtung

Geschwindigkeitsregelanlage mit SPEED LIMITER

Gewichtsbereich 9 nur Einbausteuerung keine
Bedarfsprognose

Gurtanlagesignalisation für die vorderen und hinteren Sitze

Handbremshebelgriff in Leder

Handschuhfach Standard

Heckscheiben-Wisch-Waschanlage mit Intervallschaltung

Heckspoiler

Hinterachse "Standard"

Hinterachsgewicht Ausführung 1

Höhenverstellbarer Fahrer - und Beifahrersitze

Instrumenteneinsatz, Anzeige in KM/H

Kältemittel R1234yf

Kein Sonderfahrzeug, Standard-Ausführung

Keine Aktionsausführung

Kindersitzverankerung für Kindersitzsystem I-Size, 2 x top
tether und Kindersitzverankerung vorn BF-Seite

Klappbare Haltegriffe am Dachrahmen

Kleinleiderpaket (2-Speichen MU-FU Lederlenkrad, mit
Heizung, Leder Schalthebelknopf + Handbremse, TIPTRONIC)

Komfort Telefonie, BT, Kopplebox, LTE

Komfortsitze vorn

Kopfstützen vorn	Ohne erweitertem Sicherheitssystem
Kraftstoffbehälter	Ohne Feuerlöscher
Kraftstoffsystem Otto-Einspritzer (Tropicalisiert)	Ohne Gepäckraumbodenbelag
Kühlerschutzgitter	Ohne Gepäck-Spinne/Netz/Tasche
Kurzheck	Ohne Halter
Landesverkaufsprogramm Deutschland	Ohne Lehnenentriegelung für Vordersitze
Lane Assist	Ohne Schubladen unter den Vordersitzen
LED- Hauptscheinwerfer	Ohne Spurwechselassistent
Ledermultifunktionslenkrad, beheizbar mit Tiptronic	Ohne Steckdose
Leergewichtsbereich 1	Ohne Trennwand
Leichtmetallr{der "PROXIMA" grau met. lackiert 6J x 16" - 4 Stk.	Ohne Trittschutzfolie für Türeinstieg
Leichtmetallräder "PROXIMA AERO" grau met. lackiert 6J x 16" inkl. SUPER ROWI	Ohne Überföhrungsausrüstung
Lendenwirbelstütze, manuell einstellbar in Vordersitzlehnen	ohne USB im Innenspiegel
Lenksäule, axial u. vertikal einstellbar	Ohne Wärmespeicher/Zusatzheizung
Leuchtweitenregulierung	Ohne zus. Dichtungen außen
Linkslenker	Ohne zus. Funktionsfehleranzeige
Luxusausstattung	Ohne zus. Karosserieabdeckungen seitlich (Steinschlagschutz)
Mit Multifunktionskamera	Ohne Zusatz-/Standheizung
Mit Regenschirm	Paket Business
Mit Verkehrszeichenerkennung	Pannen-Set
Mittelarmlehne vorn	PARK DISTANCE CONTROL (Parksensoren vorne+hinten) (PDC)
Mittelkonsole - Cupholder "Schneemann"	Radschrauben mit Diebstahlsicherung (nicht abschließbar)
Modul Boden hinten Ausführung 1	Radstand
Navi Amundsen + Web radio	Radvollblenden
Navi Amundsen 9,2"	RCV - Rückfahrkamera mit Waschdüse
Nebelscheinwerfer - Glöhbirne	Rechtsverkehr
Nebelschlussleuchte, Rechtsverkehr	Regionscode " ECE " für Radio
Nicht Heissland	Reifen 195/55 R16 91V xl Super- Rollwiderstandsoptimiert, Generation 2
Nichtraucherausführung	Reifen ohne Festlegung der Reifenmarke
Normal-Lackierung	Reifendruckkontrolle
Ohne "drive select"	Remote Access / Remote Access + Online Infotainment
Ohne 2. Batterie	Remote Access + Infotainment Online 3 Jahre
Ohne Ablagekasten	SBBR-Leuchte
Ohne Ablagekästen im Kofferraum	Schalthebelknopf/-Griff in Leder
Ohne Ablagenpaket/box	Scheiben seitlich und hinten in Wärmeschutzverglasung
Ohne Adapter	Scheibenbremsen vorn (Geomet D)
Ohne alternativ-Antriebssystem	Scheibenwaschdüsen beheizbar, vorn
Ohne Anhängavorrichtung	Scheibenwischer-Intervallschaltung mit Licht/Regensensor
Ohne Bordwerkzeug und Wagenheber	Scheinwerferreinigungsanlage
Ohne Dacheinsatz (Volldach)	Scheinwerferreinigungsanlage mit Waschwasserstandanzeige
Ohne Dekorfolien/Embleme	Schlüssel für Schließsystem mit Fernbedienung
Ohne ECO-Funktion	Schriftzugsatz in Grundauführung

Seitenairbag vorne mit Kopfairbags
 Serienkraftstoff-Erstbefüllung
 Serviceanzeige 30000 km oder 2 Jahre (variabel)
 Servolenkung
 Sicherheitsinnenspiegel automatisch abblendbar
 Sitzbezüge in Stoff
 Sitzheizung für Vordersitze getrennt regelbar
 Sitzlehne geteilt 60:40, Sitzgestell ungeteilt
 Sonnenblenden mit Spiegel, Airbag-Label auf Beifahrersonnenblende
 Spezielles Typschild für EG für M1-Pkw
 Sprachsteuerung
 Stabilisator vorn
 Standard-Klimazonen
 Start/Stop-Anlage mit Rekuperation
 Stoff Nuba Copper mit Absteppung
 Stoßfänger in Wagenfarbe
 Stoßfänger Standard
 Tagesfahrlicht mit Assistenzfahrlicht u.Coming- Leaving-home Funktion manuell
 Tankdeckel
 Textilfußmatten
 Trägerfrequenz 433,92 bis 434,42 MHz
 Transportschutzfolie (Mindestschutz) mit zus. Transportschutzmaßnahmen
 Trommelbremsen hinten
 Tür und Seitenverkleidung
 Typprüfand Deutschland
 Überhang hinten, kurz
 Untere Dekor-Einlagen
 Variabler Ladeboden im Kofferraum (für KH)
 Variante
 Version Standard plus
 Virtual Cockpit
 Vorbereitung Dachlastträger
 Wartungsintervallverlängerung
 Waschwasser-Standanzeige
 Zentralverriegelung "Keyless-Entry"
 Zus. Triebwerks-Unterschutz

» Bereifung**MONTIERTE BEREIFUNG**

Hersteller	Ort	Position	Typ	Felge	Dimension	Profiltiefe
Goodyear	Vorne	Links	Sommer	Aluminium	195/55 R 16 91 V	6,0 mm
Goodyear	Vorne	Rechts	Sommer	Aluminium	195/55 R 16 91 V	6,0 mm
Goodyear	Hinten	Links	Sommer	Aluminium	195/55 R 16 91 V	6,0 mm
Goodyear	Hinten	Rechts	Sommer	Aluminium	195/55 R 16 91 V	6,0 mm

Reifen zulässig: Ja**Reifen verkehrssicher:** Ja**ERSATZ-/NOTRAD & ZUBEHÖR****Bordwerkzeug vorhanden:** Ja**Tirefit vorhanden:** Ja**Tirefit Ablaufdatum:** 07.2026**Kompressor vorhanden:** Ja

» Wertmindernde Faktoren

Nr	Bauteil	Schadensbeschreibung	Reparaturempfehlung
1	Dach	Hagelschaden	Kaltdrücken
2	HU/AU (Haupt-/Abgasuntersuchung)	Abgelaufen	Erneuern
3	Kotflügel hinten links	Delle(n)	Kaltdrücken

» Gebrauchsspuren

Das Fahrzeug weist dem Alter, der Laufleistung und dem Einsatzzweck entsprechende Gebrauchsspuren auf.

» Fehlteile

Nr	Bauteil	Schadensbeschreibung	Reparaturempfehlung
1	Zündschlüssel	Fehlt	Ersetzen

» Merkantile Wertminderung

Vorschäden bekannt:	Nein
Vorschäden feststellbar:	Nein
Nachlackierungen vorhanden:	Nein
Lackschichtdickenmessung durchgeführt:	Ja - ohne Auffälligkeiten/Abweichungen

ERGEBNISSE DER LACKSCHICHTDICKENMESSUNG

Die Messwerte lagen im üblichen Bereich.

Pro Bauteil wurden mindestens 3 Messungen durchgeführt.

» Hinweise zum Zustandsbericht**Angaben zum Auftrag und zum
Bewertungsumfang:**

Es wurde der Auftrag erteilt, einen Zustandsbericht über das beschriebene Fahrzeug zu erstellen.

Die Fahrzeugzustandsbewertung erfolgte auftragsgemäß auf Basis der vom Auftraggeber vorgegebenen Standards für Fahrzeugbewertungen. Die Feststellungen im Einzelfall trifft der Sachverständige aufgrund eigener Sachkunde und nach eigenem sachverständigen Ermessen.

Fahrzeug-Identifizierung:

TMBER6PJ0P4017400

FIN abgelesen und stimmt mit Unterlagen überein

Allgemeinzustand:

Verschmutzt

Besichtigungsbedingungen:

Nässe, Eingeschränkt

Hebebühne/Hubmittel benutzt:

Nein

Motorenlauf durchgeführt:

Ja

Fahrprobe durchgeführt:

Nein

» Sonstige Bemerkungen

Vorliegendes Exemplar wurde auf elektronischem Wege erzeugt. Es ist ohne Originalunterschrift gültig.

» Ansichtsfotos



Fahrzeugansicht - diagonal vorne links

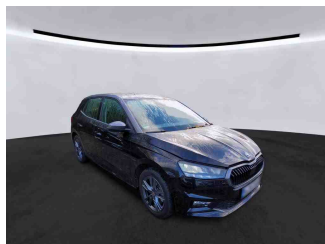

Fahrzeugansicht - diagonal vorne rechts

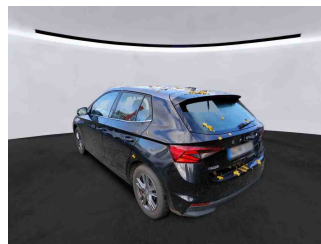

Fahrzeugansicht - diagonal hinten links

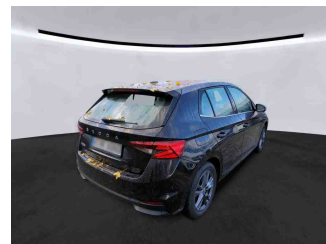

Fahrzeugansicht - diagonal hinten rechts



Innenraum - Cockpit mit Laufleistung



Equipment - Bordwerkzeug

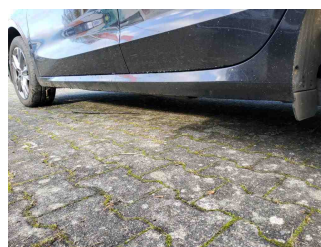

Seitenansicht - Schweller links



Seitenansicht - Schweller rechts



Fahrzeug - Typenschild/Fahrgestellnummer

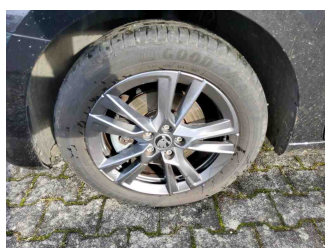

Räder - Rad montiert vorne links

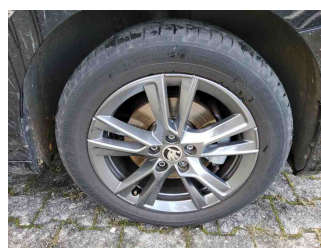

Räder - Rad montiert vorne rechts

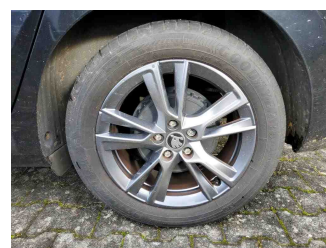

Räder - Rad montiert hinten links

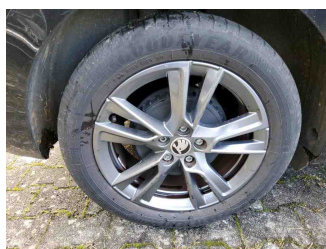

Räder - Rad montiert hinten rechts



Innenraum - Mittelkonsole

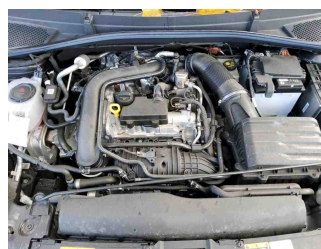

Fahrzeug - Motorraum offen



Equipment - Boardmappe/ Securitybag

Zustandsbericht

- Protokoll der Fahrzeugbewertung -

Berichts-Nr: 9348812
vom: 03.11.2025



Innenraum - Kofferraum

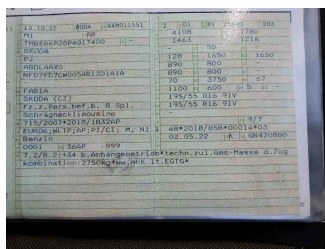

Fahrzeug - abgegebene ZB1



Fahrzeug - Serviceunterlagen /
Wartungsnachweis

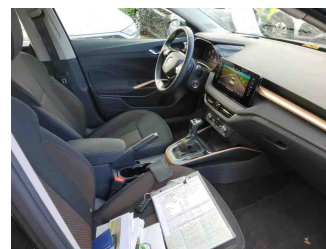

Innenraum - vorne

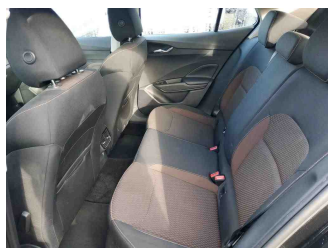

Innenraum - hinten



Räder - Haltbarkeitsdatum
Tirefit

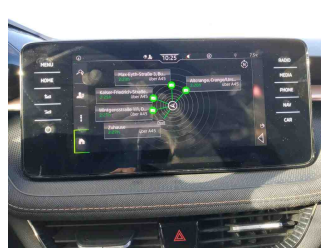

Innenraum -
Navigationsgerät/Radio

» Beschädigungsfotos

WERTMINDERNDE FAKTOREN

1 - Dach - Hagelschaden - Kaltdrücken

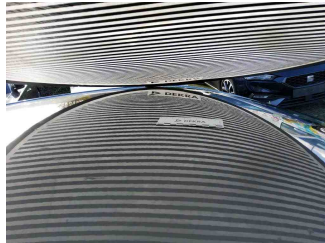

2 - HU/AU (Haupt-/Abgasuntersuchung) - Abgelaufen - Erneuern



3 - Kotflügel hinten links - Delle(n) - Kaltdrücken

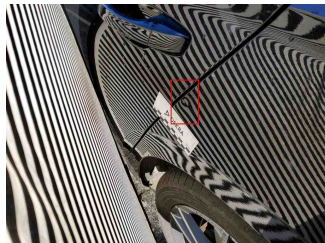
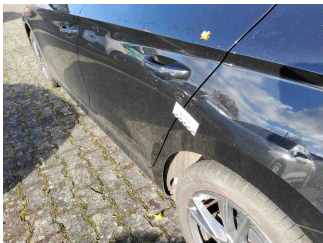

FEHLTEILE

1 - Zündschlüssel - Fehlt - Ersetzen

