



# Zustandsbericht

- Protokoll der Fahrzeugbewertung -

Berichts-Nr: 9348510  
vom: 03.11.2025

## » Übersicht

**Auftrags-Nr:** 1002162895  
**Besichtigt am:** 03.11.2025 10:55  
**Berichts-Nr:** 9348510  
**FIN:** WVVZZZCD8PW127330



Fahrzeugansicht - diagonal  
vorne links



Fahrzeugansicht - diagonal  
hinten rechts

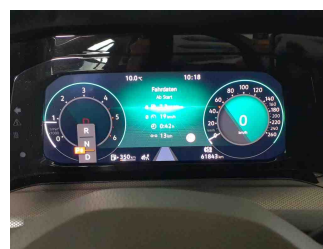

Innenraum - Cockpit mit  
Laufleistung



# Zustandsbericht

- Protokoll der Fahrzeugbewertung -

Berichts-Nr: 9348510  
vom: 03.11.2025

## » Fahrzeugdaten

<b>Fahrzeugkategorie:</b>	Personenkraftwagen
<b>Fahrzeugart:</b>	Limousine
<b>Hersteller:</b>	Volkswagen
<b>Modell:</b>	Golf
<b>HSN / TSN:</b>	0603 / CNX
<b>Erstzulassungsdatum:</b>	31.01.2023
<b>Laufleistung:</b>	61.843 km
<b>Nachweis Kilometerstand:</b>	
<b>Farbe:</b>	Mondsteingrau
<b>Farbe Dach:</b>	Mondsteingrau
<b>Antriebsart:</b>	Frontantrieb
<b>Motorisierung/Kraftstoff:</b>	Diesel
<b>Hubraum:</b>	2.000 ccm
<b>Leistung:</b>	110 kW (150 PS)
<b>Fahrzeuglänge:</b>	
<b>Fahrzeughöhe:</b>	
<b>Fahrzeugbreite:</b>	
<b>Zulässiges Gesamtgewicht:</b>	
<b>Radstand:</b>	
<b>Anzahl Achsen:</b>	2
<b>Zylinder:</b>	4
<b>Schadstoffklasse:</b>	Euro 6
<b>Anzahl Türen:</b>	4
<b>Anzahl Sitze:</b>	5
<b>Getriebe:</b>	Automatik 7-Gang
<b>Polsterart:</b>	Stoff
<b>Interieurfarbe:</b>	Titanschwarz-Grau/Titanschwarz/Schwarz/Perlgrau
<b>Anzahl vorhandene Schlüssel:</b>	2

## » Dokumente & Wartung

<b>Nächste HU:</b>	
<b>Zulassungsbescheinigung (ZBT1 Original) vorhanden:</b>	Ja
<b>Zulassungsbescheinigung entgegengenommen:</b>	Ja
<b>Kennzeichen entgegengenommen:</b>	Keine
<b>Wartungsheft:</b>	Digital
<b>Wartungsnachweis:</b>	Nicht prüfbar
<b>Datum der letzten Wartung:</b>	
<b>Km-Stand bei letzter Wartung:</b>	
<b>Restlauf bis Service:</b>	667 Tag(e)



# Zustandsbericht

- Protokoll der Fahrzeugbewertung -

Berichts-Nr: 9348510  
vom: 03.11.2025

## » Fahrzeugausstattung

"Active"

"ACTIVE"

12-V-Steckdose im Gepäckraum

2 LED-Leseleuchten vorn und 2 hinten

2 USB-C-Schnittstellen vorn, 2 USB-C-Ladebuchsen an der Mittelkonsolehinten; Ladeleistung bis zu 45 W

3 Kopfstützen hinten

4 Ganzjahresreifen 205/55 R 16

4 Leichtmetallräder "Galway" 7 J x 16 in Schwarz, Oberfläche glanzgedreht

4-Zylinder-Dieselmotor 2,0 l

4-Zylinder-Dieselmotor 2,0 l TDI, 110 kW

6+1 Lautsprecher

7-Gang-Automatikgetriebe oder DSG Beachtung: Fam. EDF

Abbiege- und Schlechtwetterlicht

Abbiegebremsfunktion und Ausweichunterstützung

Abgasendrohr hinten (Standard)

Abgasnorm EU6 AP

Airbag für Fahrer und Beifahrer, mit Beifahrerairbag-Deaktivierung

Ambientebeleuchtung 30-farbig

Anhängervorrichtung anklappbar, mit elektrischer Entriegelung

App-Connect inkl. App-Connect Wireless für Apple CarPlay und Android Auto

Außen-Sound Standard

Außenspiegel elektrisch einstell- und beheizbar, mit Memory-Funktion und Beifahrerspiegelabsenkung

Außenspiegel Fahrerseite asphärisch, Beifahrerseite konvex

Außenspiegelgehäuse und Türgriffe in Wagenfarbe

Automatische Distanzregelung ACC "stop &amp; go"

Automatische Distanzregelung ACC "stop &amp; go", mit Geschwindigkeitsbegrenzer

Batterie 420A (70Ah)

Batterie/Generator Kapazität Standard

Bauteilesatz ohne länderspezifische Bauvorschrift

Beifahrersitzlehne nicht umklappbar

Betriebserlaubnis Nachtrag

Betriebsspannung 12 V

Bordliteratur in Deutsch (Deutschland)

Bordwerkzeug

Car2X

Chrom-Applikationen an Spiegeleinstell- und Fensterheberschaltern, Chromleisten an den Auströmern

Dachhimmel

Dämpfung vorn

Dekoreinlagen für Sondermodell

Diebstahlwarnanlage mit Innenraumüberwachung, Back-up-Horn und Abschleppschutz

Digital Cockpit Pro, mehrfarbig, verschiedene Info-Profile wählbar

Digitaler Radioempfang DAB+

Diversity-Antenne für FM-Empfang

Doppelkupplungsgetriebe DQ381

Doppelton-Signalhorn

Drehstromgenerator 140 A

Dreipunkt-Automatiksicherheitsgurt für mittleren Rücksitzplatz

Dreipunkt-Automatiksicherheitsgurte für die äußeren Rücksitzplätze

Dreipunkt-Automatiksicherheitsgurte vorn mit Höheneinstellung und Gurtstraffer

Dynamischer Fernlichtassistent "Dynamic Light Assist" für LED-Matrix-Scheinwerfer

Elektrische Luftzusatzheizung

Elektronische Begrenzung der Höchstgeschwindigkeit

Elektronische Differenzialsperre XDS

Elektronische Parkbremse inkl. Auto-Hold-Funktion

Elektronisches Stabilisierungsprogramm und elektromechanischer Bremskraftverstärker

Entfall des Schriftzugs für die Motorbezeichnung auf der Gepäckraumklappe

Entriegelung Heckklappe/Deckel hinten von außen

Entriegelung Hintersitz Standard

Fahrlichtschaltung automatisch, mit LED-Tagfahrlicht sowie Begrüßungs- und Verabschiedungslicht

Fahrprofilauswahl

Fahrzeuge ohne besonderen Produktaufwertungsmaßnahmen

Fahrzeugklassen-Differenzierung -5H0-

Fahrzeugrückkauf

Federbereich 18 nur Einbausteuerung keine Bedarfsprognose

Fertigungsablauf Standard

Frontantrieb

Frontscheibe in Verbundsicherheitsglas, wärme- und geräuschkämmend

Fußgängerschutzmaßnahmen erweitert

Gewichtsbereich 4 nur Einbausteuerung keine Bedarfsprognose

Head-up-Display

Heckspoiler

Innenspiegel automatisch abblendend

IQ.LIGHT - LED-Matrix-Scheinwerfer mit LED-Tagfahrlicht, Kurvenfahrlicht und dynamischer Blinkleuchte

ISOFIX-Halteösen für Kindersitze auf den äußeren Rücksitzen sowie auf dem Beifahrersitz, i-Size-kompatibel

Kältemittel R1234yf

Kein Sonderfahrzeug, Standard-Ausführung



# Zustandsbericht

- Protokoll der Fahrzeugbewertung -

Berichts-Nr: 9348510  
vom: 03.11.2025

Kennzeichenträger vorn und hinten (ECE)	Ohne Oberflächenschutz mit zusätzlichen Transportschutzmaßnahmen
Klimaanlage "Air Care Climatronic" mit Aktiv-Kombifilter, Bedienelementen hinten und 3-Zonen-Temperaturregelung	Ohne Scheinwerferreinigungsanlage mit Waschwasser-Standanzeige
Kombi-Instrument mit elektronischem Tachometer, Kilometer- und Tageskilometerzähler, Drehzahlmesser	Ohne Sitzbelüftung/Massagesitze
Komfortausstattung	Ohne Spurwechselassistent
Komfortsitze vorn	Ohne Trennwand
Kopf- und Seitenairbags vorn und hinten, Center-Airbag	Ohne Vorbereitung Einbau Funkgerät
Kraftstoffsystem Diesel	Ohne Vorbereitung Rundumtonkombination und ohne Funkantenne
Kurzheck	Ohne zus. Triebwerks-Unterschutz
Landesverkaufsprogramm Deutschland	Ohne zus. Zierleisten
LED-Leuchte im Fußraum vorn, Lichtfarbe wählbar	Ohne Zusatz-/Standheizung
LED-Rückleuchten mit dynamischer Blinkleuchte	Ohne zusätzliche Bereifung
Leergewichtsbereich Standard	Online-Dienst, mit OCU, mit Head Unit Codierung, ohne WFS-Verbund
Lendenwirbelstützen vorn	Panorama-Ausstell-/Schiebedach
Leuchtweitenregulierung dynamisch, mit dynamischem Kurvenfahrlicht	Parklenkassistent "Park Assist" inkl. Einparkhilfe
Linkslenker	Pedale in Edelstahl gebürstet
Make-up-Spiegel beleuchtet in den Sonnenblenden	Radio
Mittelarmlehne vorn höhen- und längseinstellbar	Radschrauben Standard
Modul Boden hinten Ausführung 1	Radstand
Motorenstart Standard	Raucherausführung
Müdigkeitserkennung	Rechtsverkehr
Multifunktionskamera	Regensensor
Multifunktionslenkrad in Leder, beheizbar, mit Schaltwippen	Regionscode " ECE " für Radio
Navigationssystem "Discover Media" inkl. "Streaming & Internet"	Reifenkontrollanzeige
Navigationssystem "Discover Media" inkl. "Streaming & Internet"	Reifenlieferanten für EU Länder
Nebelschlusslicht einseitig, Rückfahrlicht beidseitig	Rückfahrkamera "Rear View"
Nicht Heissland	Rücksitzbank ungeteilt, Lehne asymmetrisch geteilt umklappbar, mit Mittelarmlehne
Normal-Lackierung	Schalthebelknopf/-Griff in Kunststoff
Notbremsassistent "Front Assist" mit Fußgänger- und Radfahrererkennung	Scheibenbremsen hinten
Notruf-Service; keine Registrierung notwendig, Dienst ist bei Auslieferung aktiviert	Scheibenbremsen vorn
Ohne 2. Batterie	Scheibenwaschdüsen vorn automatisch beheizt
Ohne Aktivkohlebehälter mit SCR	Schlüsselloses Schließ- und Startsystem "Keyless Access", mit Safe-Sicherung
Ohne alternativ-Antriebssystem	Seitenscheiben hinten und Heckscheibe abgedunkelt
Ohne Aufkleber und Embleme	Serienkraftstoff-Erstbefüllung
Ohne Berg-Anfahr/ Abfahrlilfe/ Komfort- fahrhilfe	Serviceanzeige 30000 km oder 2 Jahre ( flexibel )
Ohne besondere Karosseriemaßnahmen	Servolenkung elektromechanisch, geschwindigkeitsabhängig geregelt
Ohne Dachreling	Sicherheitsoptimierte Kopfstützen vorn
Ohne Elektromotor ( Hybrid )	Sitzbezüge für Sondermodell
Ohne erweitertem Sicherheitssystem	Spezielles Typschild für EG für M1-Pkw
Ohne Feuerlöscher	Sportfahrwerk
Ohne Ladekabel	Sportfahrwerk
Ohne Mode3 Ladekabel	Sprachbedienung



# Zustandsbericht

- Protokoll der Fahrzeugbewertung -

Berichts-Nr: 9348510  
vom: 03.11.2025

Spurhalteassistent "Lane Assist"  
Stabilisator hinten  
Stabilisator vorn  
Standard-Klimazonen  
Start-Stopp-System mit Bremsenergie-Rückgewinnung  
Stoßfänger in Wagenfarbe, Lufteinlass mit Chromleiste  
Technikpaket inkl. Center-Airbag  
Telefonschnittstelle "Comfort" mit induktiver Ladefunktion  
Textilfußmatten vorn und hinten  
Tire Mobility Set: 12-Volt-Kompressor und Reifendichtmittel  
Top-Paket  
Tür und Seitenverkleidung  
Türgriffmulden beleuchtet  
Typprüfand Deutschland  
Umfeldbeleuchtung mit Logoprojektion  
UWB fähiges Land und Trägerfrequenz 433,92 bis 434,42Mhz  
Variante Grundausstattung  
Verbandtasche, Warndreieck und Warnweste  
Verkehrszeichenerkennung  
Vierlenkerachse  
Vorbereitet für "We Connect" und "We Connect Plus"  
Vorbereitung Mobiler Schlüssel, für den Fahrzeugzugang per Smartphone  
Vordersitze beheizbar  
Vordersitze mit Höheneinstellung  
Warnton und -leuchte für nicht angelegte Gurte vorn und hinten  
Wartungsintervallverlängerung



# Zustandsbericht

- Protokoll der Fahrzeugbewertung -

Berichts-Nr: 9348510  
vom: 03.11.2025

## » Bereifung

### MONTIERTE BEREIFUNG

Hersteller	Ort	Position	Typ	Felge	Dimension	Profiltiefe
Michelin	Vorne	Links	Ganzjahresreifen	Aluminium	205/55 R 16 94 V	5,0 mm
Michelin	Vorne	Rechts	Ganzjahresreifen	Aluminium	205/55 R 16 94 V	5,0 mm
Michelin	Hinten	Links	Ganzjahresreifen	Aluminium	205/55 R 16 94 V	6,0 mm
Michelin	Hinten	Rechts	Ganzjahresreifen	Aluminium	205/55 R 16 94 V	6,0 mm

Reifen zulässig: Ja

Reifen verkehrssicher: Ja

### ERSATZ-/NOTRAD & ZUBEHÖR

Tirefit vorhanden: Ja

Tirefit Ablaufdatum: 08.2026

Kompressor vorhanden: Ja



# Zustandsbericht

- Protokoll der Fahrzeugbewertung -

Berichts-Nr: 9348510  
vom: 03.11.2025

## » Wertmindernde Faktoren

Nicht vorhanden

## » Gebrauchsspuren

Das Fahrzeug weist dem Alter, der Laufleistung und dem Einsatzzweck entsprechende Gebrauchsspuren auf.



# Zustandsbericht

- Protokoll der Fahrzeugbewertung -

Berichts-Nr: 9348510  
vom: 03.11.2025

## » Merkantile Wertminderung

Vorschäden bekannt:	Nein
Vorschäden feststellbar:	Ja
Nachlackierungen vorhanden:	Ja
Nachlackierungen professionell ausgeführt:	Ja
Lackschichtdickenmessung durchgeführt:	Ja - mit Auffälligkeiten/Abweichungen

### ERGEBNISSE DER LACKSCHICHTDICKENMESSUNG

Bauteil	Lack (µm)
Lackschichtdicke Seitenwand hinten rechts (µm)	1.030,0
Lackschichtdicke Tür vorne rechts (µm)	176,0
Lackschichtdicke Tür hinten rechts (µm)	443,0
Lackschichtdicke Kotflügel vorne rechts (µm)	283,0
Pro Bauteil wurden mindestens 3 Messungen durchgeführt.	





# Zustandsbericht

- Protokoll der Fahrzeugbewertung -

Berichts-Nr: 9348510  
vom: 03.11.2025

## » Hinweise zum Zustandsbericht

**Angaben zum Auftrag und zum  
Bewertungsumfang:**

Es wurde der Auftrag erteilt, einen Zustandsbericht über das beschriebene Fahrzeug zu erstellen.

Die Fahrzeugzustandsbewertung erfolgte auftragsgemäß auf Basis der vom Auftraggeber vorgegebenen Standards für Fahrzeugbewertungen. Die Feststellungen im Einzelfall trifft der Sachverständige aufgrund eigener Sachkunde und nach eigenem sachverständigen Ermessen.

**Fahrzeug-Identifizierung:**

WVWZZZCD8PW127330

FIN abgelesen und stimmt mit Unterlagen überein

**Allgemeinzustand:**

Gepflegter Allgemeinzustand

**Besichtigungsbedingungen:**

Unzureichende Lichverhältnisse, Eingeschränkt

**Hebebühne/Hubmittel benutzt:**

Ja

**Motorenlauf durchgeführt:**

Ja

**Fahrprobe durchgeführt:**

Nein



# Zustandsbericht

- Protokoll der Fahrzeugbewertung -

Berichts-Nr: 9348510  
vom: 03.11.2025

## » Sonstige Bemerkungen

Vorliegendes Exemplar wurde auf elektronischem Wege erzeugt. Es ist ohne Originalunterschrift gültig.



# Zustandsbericht

- Protokoll der Fahrzeugbewertung -

Berichts-Nr: 9348510  
vom: 03.11.2025

## » Ansichtsfotos



Fahrzeugansicht - diagonal  
vorne links



Fahrzeugansicht - diagonal  
vorne rechts



Fahrzeugansicht - diagonal  
hinten links



Fahrzeugansicht - diagonal  
hinten rechts



Innenraum - Cockpit mit  
Laufleistung

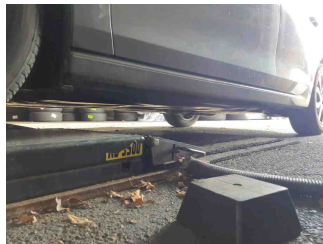

Seitenansicht - Schweller links

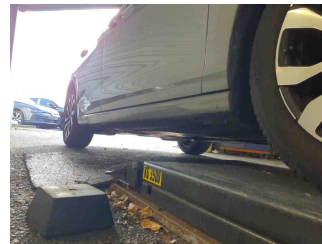

Seitenansicht - Schweller rechts



Fahrzeug -  
Typenschild/Fahrgestellnummer

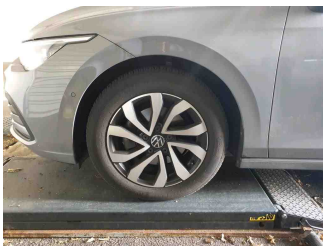

Räder - Rad montiert vorne  
links



Räder - Rad montiert vorne  
rechts

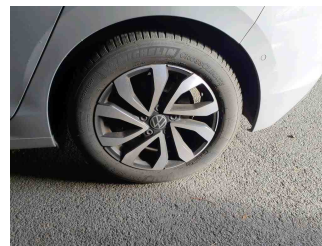

Räder - Rad montiert hinten  
links

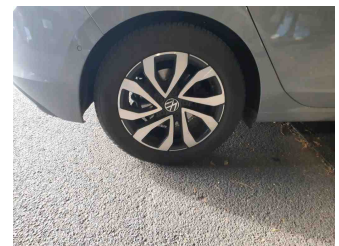

Räder - Rad montiert hinten  
rechts

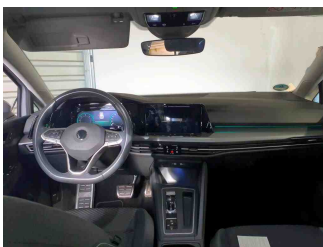

Innenraum - Mittelkonsole

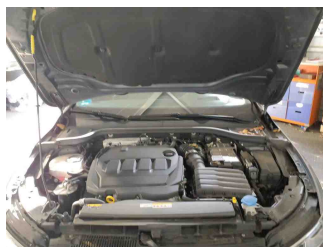

Fahrzeug - Motorraum offen

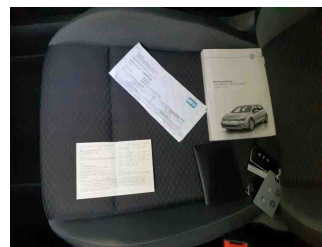

Equipment - Boardmappe/  
Securitybag



Innenraum - Kofferraum

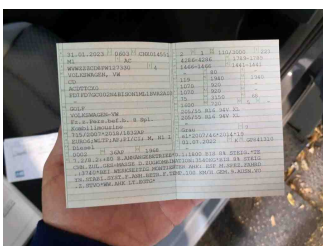

Fahrzeug - abgegebene ZB1



Equipment - Anhängerkupplung



Lackstärke Tür hinten rechts



Lackstärke Tür vorne rechts



# Zustandsbericht

- Protokoll der Fahrzeugbewertung -

Berichts-Nr: 9348510  
vom: 03.11.2025



Lackstärke Seitenwand hinten  
rechts



Lackstärke Kotflügel vorne  
rechts

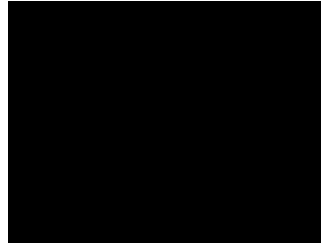

Fahrzeug - Serviceunterlagen /  
Wartungsnachweis

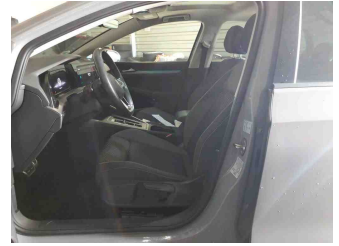

Innenraum - vorne

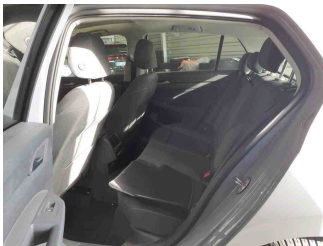

Innenraum - hinten



Räder - Haltbarkeitsdatum  
Tirefit

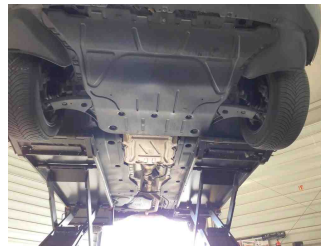

Unterbodenscan

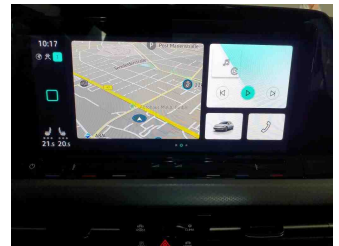

Innenraum -  
Navigationsgerät/Radio