

» Übersicht

Auftrags-Nr:	1002135480
Besichtigt am:	28.10.2025 11:33
Berichts-Nr:	9310978
FIN:	WAUZZZF48NN011136



Fahrzeugansicht - diagonal
vorne links



Fahrzeugansicht - diagonal
hinten rechts

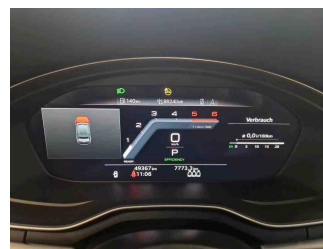

Innenraum - Cockpit mit
Laufleistung

» Fahrzeugdaten

Fahrzeugkategorie:	Personenkraftwagen
Fahrzeugart:	Limousine
Hersteller:	Audi
Modell:	A4
HSN / TSN:	0588 / BWI
Erstzulassungsdatum:	19.07.2022
Laufleistung:	49.367 km
Nachweis Kilometerstand:	
Farbe:	Mythossschwarz Metallic
Farbe Dach:	Mythossschwarz Metallic
Antriebsart:	Frontantrieb
Motorisierung/Kraftstoff:	Diesel
Hubraum:	2.000 ccm
Leistung:	150 kW (205 PS)
Fahrzeuglänge:	4.762 mm
Fahrzeughöhe:	1.428 mm
Fahrzeugbreite:	1.847 mm
Zulässiges Gesamtgewicht:	2.090 kg
Radstand:	2.820 mm
Anzahl Achsen:	2
Zylinder:	4
Schadstoffklasse:	Euro 6
Anzahl Türen:	4
Anzahl Sitze:	5
Getriebe:	Automatik 7-Gang
Polsterart:	Stoff
Interieurfarbe:	schwarz-schwarz/schwarz-schwarz/schwarz/titangrau
Anzahl vorhandene Schlüssel:	2

» Dokumente & Wartung

Nächste HU:	10.2025
Zulassungsbescheinigung (ZBT1 Original) vorhanden:	Ja
Zulassungsbescheinigung entgegengenommen:	Ja
Kennzeichen entgegengenommen:	Keine
Wartungsheft:	Digital
Wartungsnachweis:	Nicht prüfbar
Datum der letzten Wartung:	
Km-Stand bei letzter Wartung:	
Restlauf bis Service:	10.700 KM

» Fahrzeugausstattung

3-Zonen-Komfortklimaautomatik	Datenmodul Europa
4 Zyl.Dieselmotor 2,0L Aggr. 05L.A	Dekoreinlagen Diamantlack silbergrau
4-Wege-Lendenwirbelstütze für die Vordersitze	Dieselmotor
4-Zyl.Turbodieselmotor 2,0 L/150 KW(4V) TDI, Common-Rail	Digitaler Radioempfang
Grundmotor: T6F/T98/T48/T4T/T1T/T1H	Doppelton-Signalhorn
8 Lautsprecher	Einbauteile f.4 Zyl.Motore
Abgaskonzept, EU6 AP	Einfüllstutzen-Modul 1 ohne Einsatz
Ablage- und Gepäckraumpaket	Einparkhilfe plus
Abwicklung Serie	Einstiegsleisten mit Aluminiumeinlegern vorn
AdBlue-Tank mit erhöhtem Füllvolumen	Elektrische Luftzusatzheizung
advanced	Elektromechanische Parkbremse
Airbag für Fahrer und Beifahrer mit Beifahrer-Airbag-Deaktivierung	Elektromechanische Servolenkung
Akzentflächen schwarz matt	Fahrzeuge mit besonderen Produktaufwertungsmaßnahmen
Ambiente-Lichtpaket	Fahrzeugklassen-Differenzierung-8W0/8WA-
Audi AG	Fernlichtassistent
Audi connect Navigation & Infotainment	Fertigungsablauf Standard
Audi connect Notruf & Service mit Audi connect Remote & Control	Frontantrieb
Audi drive select	Frontscheibe in Wärmeschutz- und Akustikverglasung
Audi phone box	Fußgängerschutzmaßnahmen erweitert
Audi pre sense basic	Fußhebelwerk "Standard"
Audi pre sense city	Fußmatten vorn und hinten
Audi Smartphone Interface	Gepäckraumauskleidung (Ausf.2)
Audi virtual cockpit plus	Gepäckraumklappe automatisch öffnend
Aufkleber/Schilder, englisch-deutsch	Geschwindigkeitsregelanlage mit Geschwindigkeitsbegrenzer
Außenspiegel elektrisch einstell-, beheiz- und anklappbar, beidseitig automatisch abblendend	Gewichtsbereich 7 nur Einbausteuerung keine Bedarfsprognose
Außenspiegel links, asphärisch	Gewichtsklasse Vorderachse Gewichtsbereich 8
Außenspiegel rechts, asphärisch	Gurtanlegekontrolle
Außenspiegelgehäuse in Wagenfarbe	Heckblende (ECE)
Basis	Heckscheibe, hintere Tür- und Seitenscheiben in Klarglas
Batterie 380A (68Ah)	Innenspiegel automatisch abblendend, rahmenlos
Batterie/Generator Kapazität Standard	Instrumenteneinsatz, Anzeige in KM/H
Bauteilesatz ohne länderspezifische Bauvorschrift	Kältemittel R1234yf
Begrenzung der Höchstgeschwindigkeit auf 210 km/h	Kamerabasierte Verkehrszeichenerkennung
Begrenzung Höchstgeschwindigkeit auf 210 km/h	Kein Selbstabholer
Betriebserlaubnis Nachtrag	Kein Sonderfahrzeug, Standard-Ausführung
Bordliteratur in Deutsch	Keine Aktionsausführung
Bordwerkzeug	Kennzeichenträger vorn
Businesspaket	Kindersicherheits-Paket
Dach in Wagenfarbe	Kindersicherung, elektrisch betätigt
Dachhimmel in Stoff schwarz	Kindersitzbefestigung ISOFIX für den Beifahrersitz
Dachreling, Entfall	

Kindersitzbefestigung ISOFIX und Top Tether für die äußeren
Fondbsitze

Kofferraumbodenmatte

Komfortmittellarmlehne vorn

Komfortschlüssel mit sensorgesteuerter
Gepäckraumentriegelung

Komfortschlüssel ohne Safelock

Kopfstützen vorn

Kraftstoffbehälter mit erhöhtem Füllvolumen

Kraftstoffsystem Diesel

Ländergruppe A

Landesverkaufsprogramm Deutschland

Lederlenkrad 3-Speichen mit Multifunktion plus

LED-Heckleuchten

Linkslenker

LTE-Unterstützung für Audi phone box

Mild-Hybrid

Mit Multifunktionskamera

Mit spez.Schilder/Aufkleber/ Sicherheitszertifikate für
Deutschland

MMI Navigation plus mit MMI touch

Modellbezeichnung gemäß neuer Leistungskennzeichnung

Motorabdeckung

Nicht Heissland

Nichtraucherausführung

Normalsitze vorn

Ohne Beledung

Ohne besondere Farbausstattung

Ohne besondere Karosseriemaßnahmen

Ohne Car2X

Ohne Dacheinsatz (Voll Dach)

Ohne Dekorfolien/Embleme

Ohne Feuerlöscher

Ohne Frontspoiler

Ohne Garagentoröffner

Ohne Head-up-Display

Ohne Heckspoiler

Ohne Hinterachsgetriebe

Ohne integriertes Mautsystem

Ohne Ladeboden

Ohne Lehnenentriegelung für Vordersitze

Ohne Multimedia" im Fahrzeug

Ohne Nackengebläse

Ohne Oberflächenschutz mit zusätzlichen
Transportschutzmaßnahmen

Ohne Scheinwerferreinigungsanlage

Ohne Sitzbelüftung/Massagesitze

Ohne Spurhalteassistent

Ohne Spurwechselassistent

Ohne Systeme für den Fahrzeugzugang

Ohne Vorbereitung für VTS (Vehicle-Tracing System)

Ohne Windschott

Ohne Zündanlaß-Schloß-Sperrsystem, ohne Lenkungssperre

Ohne zus. Triebwerks-Unterschutz

Ohne zus.Warnleuchten

Ohne Zusatz-/Standheizung

Optikpaket schwarz

PKW-Ausführung

Räder der Serie

Räder, 5-Doppelspeichen-Stern, 8,0Jx18, Reifen 245/40 R18

Räder, 5-Parallelspeichen, 7,0Jx17, Winterreifen 225/50 R17

Radschrauben Standard

Rechtsverkehr

Regionscode " ECE " für Radio

Reifen ohne Festlegung der Reifenmarke

Reifendruck-Kontrollanzeige

Reifenreparaturset

Riemenstartergenerator RSG 12V 130-200 A

Rollwiderstandsoptimierte Reifen, geschwindigkeitsbegrenzt
mit Reifen 245/40 R 18

Rückfahrkamera

Rücksitzlehne, geteilt umklappbar

S tronic

Scheiben seitlich und hinten in Wärmeschutzverglasung

Scheibenbremsen hinten, 16 Zoll (ECE)

Scheibenbremsen vorn, 16 Zoll (ECE)

Scheinwerfer

Seitenairbags vorn und hinten und Kopfairbagsystem

Serienfahrwerk

Serienkraftstoff-Erstbefüllung

Serienqualität

Serviceanzeige 30000 km oder 2 Jahre (variabel)

Sicherheitsgurte in Schwarz

Sitzheizung vorn

Sonnenblende auf Fahrer- und Beifahrerseite

Sonnenschutzrollo manuell für die Türscheiben hinten

spezielles Typschild EU

Standard

Standardabgasanlage

Standardelektrik
Standard-Klimazonen
Start-Stop-System
Steuerungsnummer
Steuerungsnummer direkt
Stoff Index
Stoßfänger verstärkt
Stufenheck
Tagfahrlicht
Tiptronic
Trägerfrequenz 433,92 bis 434,42 MHz
Transportschutz (Ausf.1)
Türgriffe in Wagenfarbe
Typprüfland Deutschland
Variante Grundausstattung
Verbandmaterial mit Warndreieck und Warnwesten
Vorbereitung für Anhängervorrichtung
Vorbereitung für Functions on Demand
Vordersitze manuell einstellbar
Wegfahrsperre elektronisch
Winterrädeverbau in der Serie
Zus. Karosserieabdeckungen Steinschlag- schutz

» Bereifung

MONTIERTE BEREIFUNG

Hersteller	Ort	Position	Typ	Felge	Dimension	Profiltiefe
Goodyear	Vorne	Links	Sommer	Aluminium	245/40 R 18 93 H	5,0 mm
Goodyear	Vorne	Rechts	Sommer	Aluminium	245/40 R 18 93 H	5,0 mm
Goodyear	Hinten	Links	Sommer	Aluminium	245/40 R 18 93 H	5,0 mm
Goodyear	Hinten	Rechts	Sommer	Aluminium	245/40 R 18 93 H	5,0 mm

Reifen zulässig: Ja

Reifen verkehrssicher: Ja

ZUSÄTZLICHE BEREIFUNG

Hersteller	Ort	Position	Typ	Felge	Dimension	Profiltiefe
Bridgestone			Winter	Aluminium	225/50 R 17 98 H	3,0 mm
Bridgestone			Winter	Aluminium	225/50 R 17 98 H	3,0 mm
Bridgestone			Winter	Aluminium	225/50 R 17 98 H	5,0 mm
Bridgestone			Winter	Aluminium	225/50 R 17 98 H	5,0 mm

Reifen zulässig: Ja

Reifen verkehrssicher: Nein

ERSATZ-/NOTRAD & ZUBEHÖR

Bordwerkzeug vorhanden: Ja

Tirefit vorhanden: Ja

Tirefit Ablaufdatum: 01.2026

Kompressor vorhanden: Ja

» Wertmindernde Faktoren

Nr	Bauteil	Schadensbeschreibung	Reparaturempfehlung
1	Zusätzliche(r) Reifen	Verschlissen	Ersetzen
2	HU/AU (Haupt-/Abgasuntersuchung)	Abgelaufen	Erneuern
3	Heckklappe	Delle(n)	Kaltdrücken
4	Stoßfänger hinten	Kratzer	Polieren

» Gebrauchsspuren

Nr	Bauteil	Schadensbeschreibung	Reparaturempfehlung
1	Windschutzscheibe	Steinschlag	Akzeptabel (Gebrauchsspur)
2	Stoßfänger vorne	Kratzer	Akzeptabel (Gebrauchsspur)
3	Lenkrad	Kratzer	Akzeptabel (Gebrauchsspur)

» Merkantile Wertminderung

Vorschäden bekannt:	Ja
Vorschäden feststellbar:	Ja
Nachlackierungen vorhanden:	Ja
Nachlackierungen professionell ausgeführt:	Ja
Lackschichtdickenmessung durchgeführt:	Ja - mit Auffälligkeiten/Abweichungen

Nr	Bauteil	Schadensbeschreibung	Reparaturstatus	Reparaturkosten
1	Andere	Vollkaskoschaden		€ 4.600,00
Summe (ohne MwSt.):				€ 4.600,00

ERGEBNISSE DER LACKSCHICHTDICKENMESSUNG

Bauteil	Lack (µm)
Lackschichtdicke Seitenwand hinten rechts (µm)	227,0
Lackschichtdicke Tür vorne rechts (µm)	239,0
Lackschichtdicke Tür hinten rechts (µm)	241,0
Lackschichtdicke Kotflügel vorne rechts (µm)	230,0
Pro Bauteil wurden mindestens 3 Messungen durchgeführt.	

» Hinweise zum Zustandsbericht**Angaben zum Auftrag und zum
Bewertungsumfang:**

Es wurde der Auftrag erteilt, einen Zustandsbericht über das beschriebene Fahrzeug zu erstellen.

Die Fahrzeugzustandsbewertung erfolgte auftragsgemäß auf Basis der vom Auftraggeber vorgegebenen Standards für Fahrzeugbewertungen. Die Feststellungen im Einzelfall trifft der Sachverständige aufgrund eigener Sachkunde und nach eigenem sachverständigen Ermessen.

Fahrzeug-Identifizierung:

WAUZZZF48NN011136

FIN abgelesen und stimmt mit Unterlagen überein

Allgemeinzustand:

Gereinigt

Besichtigungsbedingungen:

Ausreichend

Hebebühne/Hubmittel benutzt:

Ja

Motorenlauf durchgeführt:

Ja

Fahrprobe durchgeführt:

Nein

» Sonstige Bemerkungen

Vorliegendes Exemplar wurde auf elektronischem Wege erzeugt. Es ist ohne Originalunterschrift gültig.

» Ansichtsfotos



Fahrzeugansicht - diagonal
vorne links



Fahrzeugansicht - diagonal
vorne rechts



Fahrzeugansicht - diagonal
hinten links

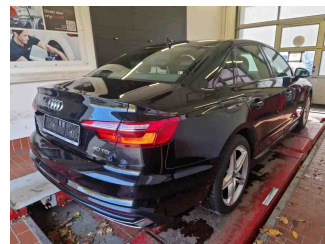

Fahrzeugansicht - diagonal
hinten rechts

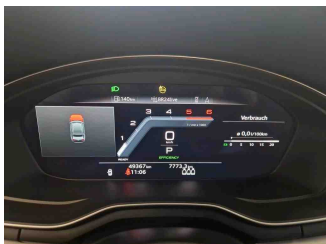

Innenraum - Cockpit mit
Laufleistung



Equipment - Bordwerkzeug



Seitenansicht - Schweller links



Seitenansicht - Schweller rechts



Fahrzeug -
Typenschild/Fahrgestellnummer

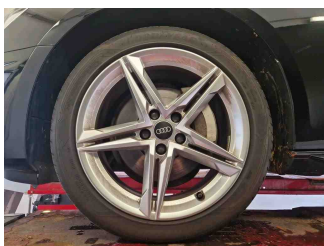

Räder - Rad montiert vorne
links



Räder - Rad montiert vorne
rechts

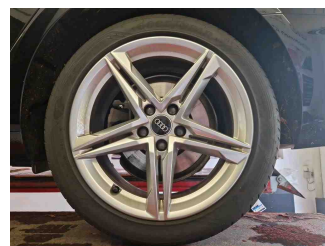

Räder - Rad montiert hinten
links

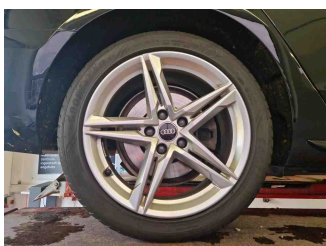

Räder - Rad montiert hinten
rechts



Räder - Rad beiliegend #1



Räder - Rad beiliegend #2



Räder - Rad beiliegend #3

Zustandsbericht

- Protokoll der Fahrzeugbewertung -

Berichts-Nr: 9310978
vom: 28.10.2025



Räder - Rad beiliegend #4



Innenraum - Mittelkonsole

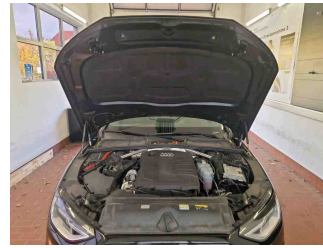

Fahrzeug - Motorraum offen

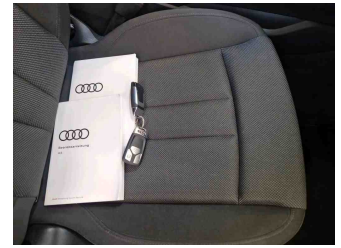

Equipment - Boardmappe/
Securitybag



Innenraum - Kofferraum

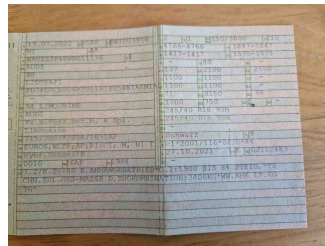

Fahrzeug - abgegebene ZB1



Räder - eingelegt im Fahrzeug



Lackstärke Tür hinten rechts

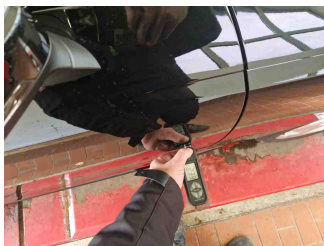

Lackstärke Tür vorne rechts

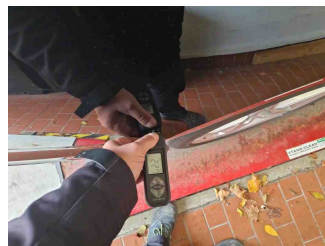

Lackstärke Seitenwand hinten
rechts

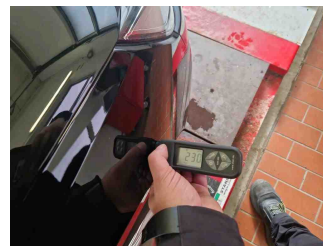

Lackstärke Kotflügel vorne
rechts

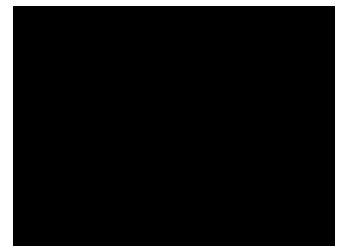

Fahrzeug - Serviceunterlagen /
Wartungsnachweis

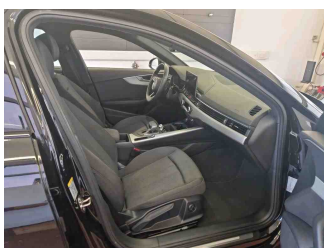

Innenraum - vorne

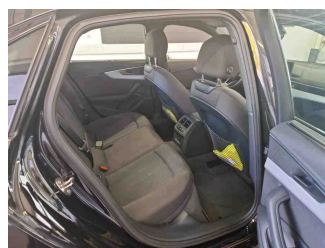

Innenraum - hinten

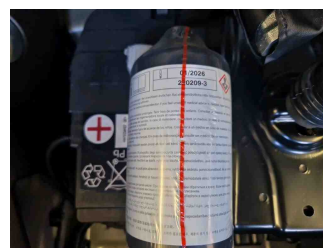

Räder - Haltbarkeitsdatum
Tirefit

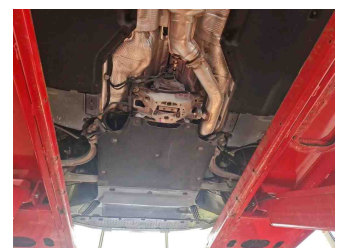

Unterbodenscan



Innenraum -
Navigationsgerät/Radio

» Beschädigungsfotos

WERTMINDERNDE FAKTOREN

1 - Zusätzliche(r) Reifen - Verschlissen - Ersetzen

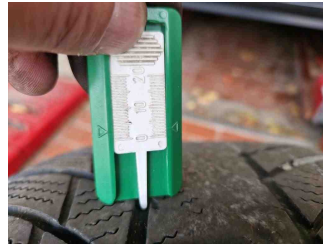
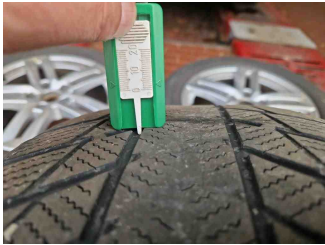

2 - HU/AU (Haupt-/Abgasuntersuchung) - Abgelaufen - Erneuern

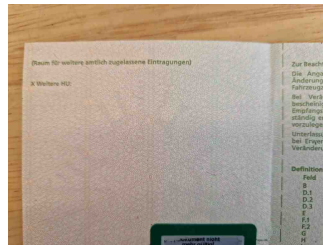

3 - Heckklappe - Delle(n) - Kaltdrücken

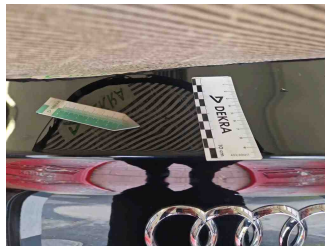

4 - Stoßfänger hinten - Kratzer - Polieren



GEBRAUCHSSPUREN

1 - Windschutzscheibe - Steinschlag - Akzeptabel (Gebrauchsspur)



2 - Stoßfänger vorne - Kratzer - Akzeptabel (Gebrauchsspur)

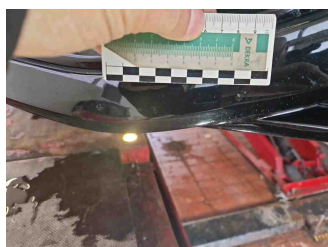

3 - Lenkrad - Kratzer - Akzeptabel (Gebrauchsspur)

