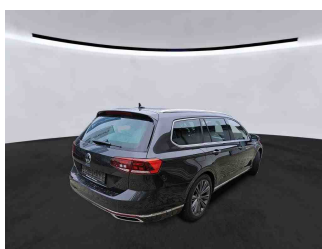

» Übersicht

Auftrags-Nr:	1002114537
Besichtigt am:	26.09.2025 12:15
Berichts-Nr:	9112196
FIN:	WVWZZZ3CZPE013798

Fahrzeugansicht - diagonal
vorne linksFahrzeugansicht - diagonal
hinten rechtsInnenraum - Cockpit mit
Laufleistung

» Fahrzeugdaten

Fahrzeugkategorie:	Personenkraftwagen
Fahrzeugart:	Kombi
Hersteller:	Volkswagen
Modell:	Passat
HSN / TSN:	0603 / BRZ
Erstzulassungsdatum:	17.10.2022
Laufleistung:	54.436 km
Nachweis Kilometerstand:	
Farbe:	Mangangrau Metallic
Farbe Dach:	Mangangrau Metallic
Antriebsart:	Frontantrieb
Motorisierung/Kraftstoff:	Hybrid Benzin
Hubraum:	1.400 ccm
Leistung:	115 kW (157 PS)
Fahrzeuglänge:	4.767 mm
Fahrzeughöhe:	1.516 mm
Fahrzeugbreite:	1.832 mm
Zulässiges Gesamtgewicht:	2.270 kg
Radstand:	2.786 mm
Anzahl Achsen:	2
Zylinder:	4
Schadstoffklasse:	Euro 6
Anzahl Türen:	4
Anzahl Sitze:	5
Getriebe:	Automatik 6-Gang
Polsterart:	Teilleder
Interieurfarbe:	Titanschwarz/Titanschwarz/Titanschwarz/
Anzahl vorhandene Schlüssel:	2

» Dokumente & Wartung

Nächste HU:	
Zulassungsbescheinigung (ZBT1 Original) vorhanden:	Ja
Zulassungsbescheinigung entgegengenommen:	Ja
Kennzeichen entgegengenommen:	Beide
Wartungsheft:	Digital
Wartungsnachweis:	Nicht prüfbar
Datum der letzten Wartung:	
Km-Stand bei letzter Wartung:	
Restlauf bis Service:	8.800 KM

» Fahrzeugausstattung

"Business Premium"-Paket inkl. Navigation	Dekoreinlagen "Piano Black" für Mittelkonsole
12-V-Steckdose an der Mittelkonsole hinten und im Gepäckraum	Design-und-Komfort-Paket
2 Becherhalter vorn mit Abdeckung	Digital Cockpit "Pro", mehrfarbig, verschiedene Info-Profile wählbar
2 USB-C-Schnittstellen vorn, 1 USB-C-Ladebuchse an der Mittelkonsole hinten; Ladeleistung bis zu 45 W	Digitaler Radioempfang DAB+
230-V-Steckdose an der Mittelkonsole hinten	Diversity-Antenne für FM-Empfang
3 Kopfstützen hinten	Doppelkupplungsgetriebe DQ400
4 Leichtmetallräder "Liverpool" 8 J x 18	Doppelton-Signalhorn
4-Zylinder-Ottomotor 1,4 l	Dreipunkt-Automatiksicherheitsgurt für mittleren Rücksitzplatz
4-Zylinder-Ottomotor 1,4 l TSI Hybrid, 115 kW	Dreipunkt-Automatiksicherheitsgurte für äußere Rücksitzplätze
6-Gang-Automatikgetriebe oder DSG Beachtung: Fam. EDF	Dreipunkt-Automatiksicherheitsgurte vorn mit Höheneinstellung und Gurtstraffer
8 Lautsprecher	Einparkhilfe - Warnsignale bei Hindernissen im Front- und Heckbereich
Abgasendrohr hinten (Standard)	Einstiegs-/Warnleuchten in LED-Technik in allen Türen
Abgasnorm EU6 AP	Einstiegsleisten vorn und hinten in Edelstahl
Airbag für Fahrer und Beifahrer, mit Beifahrerairbag-Deaktivierung	Elektronische Parkbremse inkl. Auto-Hold-Funktion
Airstop®-Reifen 235/45 R 18, rollwiderstandsoptimiert	Elektronisches Stabilisierungsprogramm und elektromechanischer Bremskraftverstärker
Aktivkohlebehälter	E-Motor (Hybrid) Systemleistung 160KW Aggr.0EC.B / 0EK.A
Ambientebeleuchtung	Entfall Tire Mobility Set
Ambientebeleuchtung 1-farbig	ergoComfort Sitz mit elektrischer 14-Wege-Einstellung, Memory- und Massagefunktion auf der Fahrerseite
Anhängevorrichtung anklappbar, mit elektrischer Entriegelung	e-Sound
App-Connect inkl. App-Connect Wireless für Apple CarPlay und Android Auto	Fahrassistent "Travel Assist" und Spurhalteassistent "Lane Assist"
Außenspiegel auf Fahrerseite asphärisch	Fahrlichtschaltung automatisch, mit Tagfahrlicht, "Leaving home"-Funktion und manueller "Coming home"-Funktion
Außenspiegel elektrisch anklappbar, auf Fahrerseite abblendend, Umfeldbeleuchtung und Memory-Funktion	Fahrzeuge mit besonderen Produktaufwertungsmaßnahmen
Außenspiegel rechts, konvex	Fahrzeugklassen-Differenzierung -3G0-
Ausströmer vorn, Spiegeleinstell-, Lichtdreh- und Fensterheberschalter beleuchtet, mit Chromeinfassung	Federbereich 34 nur Einbausteuerung keine Bedarfsprognose
Automatische Distanzregelung ACC "stop & go", mit Geschwindigkeitsbegrenzer	Fernlichtassistent "Light Assist"
Batterie 380A (68Ah)	Fertigungsablauf Standard
Batterie/Generator Kapazität Standard	Frontantrieb
Bauteilesatz ohne länderspezifische Bauvorschrift	Frontscheibe in Verbundsicherheitsglas, wärme- und geräuschedämmend
Beifahrersitzlehne nicht umklappbar	Fußgängererkennung
Berganfahrassistent	Fußhebelwerk "Standard"
Betriebserlaubnis Nachtrag	Gepäckraumabdeckung auszieh- und herausnehmbar, mit elektrischer Öffnung
Bordliteratur in Deutsch (Deutschland)	Gepäckraumboden aufstellbar
Bordwerkzeug und Wagenheber	Gepäckraum-Schutzmatte herausnehmbar, Rückseite der Rücksitzbanklehne mit Gummibelag in schwarz
Chromleisten an den Seitenfenstern	Gewichtsbereich 7 nur Einbausteuerung keine Bedarfsprognose
Dachhimmel in Mistralgrau	GTE
Dachreling silber eloxiert	Heckklappe mit elektrischer Öffnung und Schließung
Dämpfung hinten, Basis 2	Heckklappe mit elektrischer Öffnung und Schließung, elektrische Öffnung für Gepäckraumabdeckung
Dämpfung vorn	
Dekoreinlagen "Cross Hatch" für Instrumententafel und Türverkleidungen	

Hybrid-Antriebssystem PHEV	Nicht Heissland
Innenleuchten mit Abschaltverzögerung und Dimmfunktion, je 2 LED-Leseleuchten vorn und hinten	Nichtraucherausführung - Ablagefach und 12-V-Steckdose vorn
Innenspiegel automatisch abblendend	Normal-Lackierung
ISOFIX-Halteösen zur Befestigung von 2 Kindersitzen auf den Rücksitzen, auch für i-Size-Kindersitze	Notbremsassistent "Front Assist" (für automatische Distanzregelung ACC bis 210 km/h)
Kabel für Wechselstrom-Ladestation und Netzladekabel für Haushalts-Steckdose	Notruf-Service; keine Registrierung notwendig, Dienst ist bei Auslieferung aktiviert
Kältemittel R1234yf	Ohne Beifahrersitzverstellung vom Fond
Kategorie 0	Ohne besondere Karosseriemaßnahmen
Kein Sonderfahrzeug, Standard-Ausführung	Ohne CD/DVD für Navigation
Keine Aktionsausführung	Ohne Dacheinsatz (Voll Dach)
Kennzeichenträger vorn und hinten (ECE)	Ohne Differenzialsperre
Kindersicherung	Ohne Dynamic Drive Control
Klimaanlage "Air Care Climatronic" mit Aktiv-Kombifilter, Bedienelementen hinten und 3-Zonen-Temperaturregelung	Ohne ECO-Funktion
Kombi-Instrument mit elektronischem Tachometer, Kilometer- und Tageskilometerzähler, Drehzahlmesser	Ohne Feuerlöscher
Kopfairbagsystem für Front- und Fondpassagiere inkl. Seitenairbags vorn	Ohne Garagentoröffner
Kraftstoffsystem Otto-Einspritzer	Ohne Generator
Kraftstofftank mit 50 l Fassungsvermögen	Ohne Gepäck-Spinne/Netz/Tasche
Ladekantenschutz in Kunststoff	Ohne Head-Up Display
Landesverkaufsprogramm Deutschland	Ohne Heckspoiler
LED-Leuchte im Fußraum vorn	Ohne integriertes Mautsystem
LED-Rückleuchten	Ohne Kindersitz
LED-Scheinwerfer mit Tagfahrlicht	Ohne Nebelscheinwerfer
Lendenwirbelstützen vorn elektrisch einstellbar, Massagefunktion auf Fahrerseite	Ohne Scheinwerferreinigungsanlage
Leuchtweitenregulierung	Ohne Sitzbelüftung/Massagesitze
Linkslenker	Ohne Sonnenschutzrollo
Liverpool 8 J x 18, AirStop®-Reifen 235/45 R 18 rollwiderstandsoptimiert	Ohne Spurwechselassistent
Make-up-Spiegel beleuchtet in den Sonnenblenden, Sonnenblenden ausziehbar	Ohne Systeme für den Fahrzeugzugang
Mit Elektrische Lenksäulenverriegelung (ELV)	Ohne Überführungsausrüstung
Mittelarmlehne vorn höhen- und längseinstellbar, mit Ablagebox; 2 Ausströmer hinten mit Chromlamellen	Ohne Uhr
Modelljahreswechsel 2023 I	Ohne Vorbereitung Einbau Funkgerät
Modelljahreswechsel 2023 II	Ohne Vorbereitung für VTS (Vehicle-Tracing System)
Modelljahreswechsel 2023 III	Ohne Vorbereitung Rundumtonkombination und ohne Funkantenne
Modellpflege KW 22	Ohne Wärmespeicher/Zusatzheizung
Motorenstart Standard	Ohne zus. Triebwerks-Unterschutz
Müdigkeitserkennung	Ohne Zusatz-/Standheizung
Multifunktionskamera	Online-Dienst, mit OCU, mit Head Unit Codierung, ohne WFS-Verbund
Multifunktions-Sportlenkrad in Leder, beheizbar, mit Schaltwippen	Proaktives Insassenschutzsystem in Verbindung mit "Front Assist"
Navigationssystem "Discover Media" inkl. "Streaming & Internet"	Radio
Nebelschlusslicht einseitig, Rückfahrlicht beidseitig	Radsicherungen mit erweitertem Diebstahlschutz
Netztrennwand	Radstand
	Rechtsverkehr
	Regensensor

Regionscode " ECE " für Radio	Warnton und -leuchte für nicht angelegte Gurte vorn und hinten
Reifen ohne Festlegung der Reifenmarke	Wartungsintervallverlängerung
Reifenkontrollanzeige	Wechselstrom-Ladedose
Rückfahrkamera "Rear View"	Wegfahrsperre elektronisch
Rücksitzbank ungeteilt, Lehne asymmetrisch umklappbar, Mittelarmlehne mit Ablagefach und Durchlademöglichkeit	Winterräder "Monterey" (zusätzlich), 4 Leichtmetallräder 8 J x 18, AirStop®-Winterreifen 235/45 R 18 V
Schalthebelknauf in Leder	Winterräder "Monterey" (zusätzlich), 4 Leichtmetallräder 8 J x 18, AirStop®-Winterreifen 235/45 R 18 V
Scheibenbremsen hinten, Bremssättel in Blau	
Scheibenbremsen vorn, Bremssättel in Blau	
Scheibenwaschdüsen vorn automatisch beheizt	
Schlüsselloses Startsystem "Keyless Start" ohne Safe-Sicherung	
Schriftzugsatz "GTE"	
Seitenscheiben hinten und Heckscheibe abgedunkelt	
Seitliche Leisten unten in Chrom	
Serienkraftstoff-Erstbefüllung	
Serviceanzeige 15000 km oder 1 Jahr (fest)	
Servolenkung elektromechanisch, geschwindigkeitsabhängig geregelt	
Sicherheitsoptimierte Kopfstützen vorn, längs- und höheneinstellbar	
Sitzmittelbahnen der Vordersitze und der äußeren Rücksitzplätze in "ArtVelours", -wangeninnenseiten in Leder "Vienna"	
Spezielles Typschild für EG für M1-Pkw	
Sport-Komfortsitze vorn	
Sprachbedienung	
Standard-Klimazonen	
Start-Stopp-System mit Bremsenergie-Rückgewinnung	
Stoßfänger in Wagenfarbe, mit Chromleiste, Chromblenden im Stoßfänger hinten	
Telefonschnittstelle "Comfort" mit induktiver Ladefunktion	
Textilfußmatten vorn und hinten	
Tilgergewicht Lenkrad, 36 HZ	
Trägerfrequenz 433,92 bis 434,42 MHz	
Transportschutzfolie (Mindestschutz) mit zus. Transportschutzmaßnahmen	
Türverkleidung in Lederoptik	
Typprüfand Deutschland	
Umweltbonus	
Variant	
Variante Hybrid	
Verbandtasche, Warndreieck und Warnweste	
Verbau der Startbatterie hinten, ohne zweite Batterie	
Verkehrszeichenerkennung	
Vorbereitet für "We Connect" und "We Connect Plus"	
Vordersitze beheizbar	
Vordersitze elektrisch einstellbar, ergoComfort Sitz auf Fahrerseite, mit Memory-Funktion und Komforteinstieg	

» Bereifung

MONTIERTE BEREIFUNG

Hersteller	Ort	Position	Typ	Felge	Dimension	Profiltiefe
Continental	Vorne	Links	Sommer	Aluminium	235/45 R 18 94 W	2,0 mm
Continental	Vorne	Rechts	Sommer	Aluminium	235/45 R 18 94 W	2,0 mm
Continental	Hinten	Links	Sommer	Aluminium	235/45 R 18 94 W	5,0 mm
Continental	Hinten	Rechts	Sommer	Aluminium	235/45 R 18 94 W	5,0 mm

Reifen zulässig: Ja

Reifen verkehrssicher: Ja

ZUSÄTZLICHE BEREIFUNG

Hersteller	Ort	Position	Typ	Felge	Dimension	Profiltiefe
Pirelli			Winter	Aluminium	235/45 R 18 94 V	4,0 mm
Pirelli			Winter	Aluminium	235/45 R 18 94 V	4,0 mm
Pirelli			Winter	Aluminium	235/45 R 18 94 V	6,0 mm
Pirelli			Winter	Aluminium	235/45 R 18 94 V	6,0 mm

Reifen zulässig: Ja

Reifen verkehrssicher: Ja

ERSATZ-/NOTRAD & ZUBEHÖR

Bordwerkzeug vorhanden: Ja

Wagenheber vorhanden: Ja

» Wertmindernde Faktoren

Nr	Bauteil	Schadensbeschreibung	Reparaturempfehlung
1	Alufelge vorne rechts	Kratzer	Instandsetzen + lackieren
2	Stoßfänger vorne	Kratzer	Spotrepair
3	Alufelge vorne rechts	Kratzer	Lackieren
4	Vorbereitungszeit Kleinteil-Lackierung	Lack Vorbereitung	Ausführen

» Gebrauchsspuren

Nr	Bauteil	Schadensbeschreibung	Reparaturempfehlung
1	Motorhaube	Delle(n)	Akzeptabel (Gebrauchsspur)
2	Alufelge hinten rechts	Kratzer	Akzeptabel (Gebrauchsspur)

» Merkantile Wertminderung

Vorschäden bekannt:	Nein
Vorschäden feststellbar:	Nein
Nachlackierungen vorhanden:	Nein
Lackschichtdickenmessung durchgeführt:	Ja - ohne Auffälligkeiten/Abweichungen

ERGEBNISSE DER LACKSCHICHTDICKENMESSUNG

Die Messwerte lagen im üblichen Bereich.

Pro Bauteil wurden mindestens 3 Messungen durchgeführt.

» Hinweise zum Zustandsbericht**Angaben zum Auftrag und zum
Bewertungsumfang:**

Es wurde der Auftrag erteilt, einen Zustandsbericht über das beschriebene Fahrzeug zu erstellen.

Die Fahrzeugzustandsbewertung erfolgte auftragsgemäß auf Basis der vom Auftraggeber vorgegebenen Standards für Fahrzeugbewertungen. Die Feststellungen im Einzelfall trifft der Sachverständige aufgrund eigener Sachkunde und nach eigenem sachverständigen Ermessen.

Fahrzeug-Identifizierung:

WVWZZZ3CZPE013798

FIN abgelesen und stimmt mit Unterlagen überein

Allgemeinzustand:

Verschmutzt

Besichtigungsbedingungen:

Eingeschränkt

Hebebühne/Hubmittel benutzt:

Ja

Motorenlauf durchgeführt:

Ja

Fahrprobe durchgeführt:

Nein

» Sonstige Bemerkungen

Vorliegendes Exemplar wurde auf elektronischem Wege erzeugt. Es ist ohne Originalunterschrift gültig.

» Ansichtsfotos

 Fahrzeugansicht - diagonal
vorne links

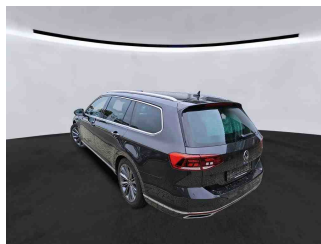
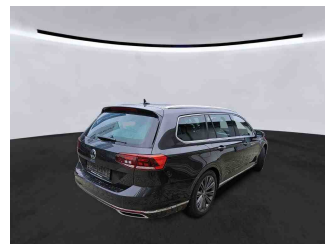
 Fahrzeugansicht - diagonal
vorne rechts

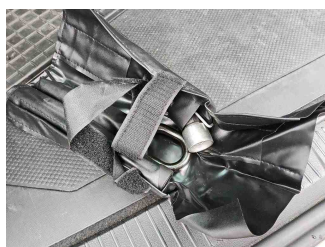
 Fahrzeugansicht - diagonal
hinten links

 Fahrzeugansicht - diagonal
hinten rechts

 Innenraum - Cockpit mit
Lauffleistung

Equipment - Bordwerkzeug

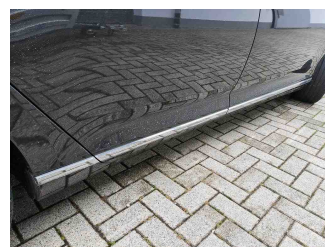

Seitenansicht - Schweller links

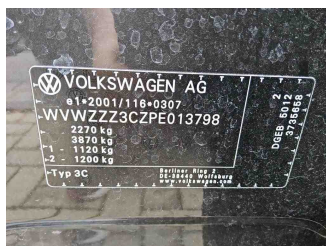
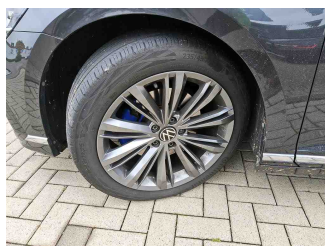

Seitenansicht - Schweller rechts

 Fahrzeug -
Typenschild/Fahrgestellnummer

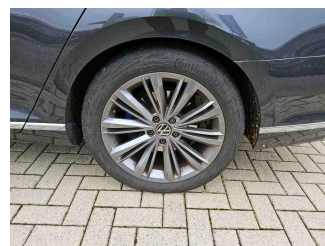
 Räder - Rad montiert vorne
links

 Räder - Rad montiert vorne
rechts

 Räder - Rad montiert hinten
links

 Räder - Rad montiert hinten
rechts

Räder - Rad beiliegend #1



Räder - Rad beiliegend #2



Räder - Rad beiliegend #3

Zustandsbericht

- Protokoll der Fahrzeugbewertung -

Berichts-Nr: 9112196
vom: 26.09.2025



Räder - Rad beiliegend #4



Innenraum - Mittelkonsole

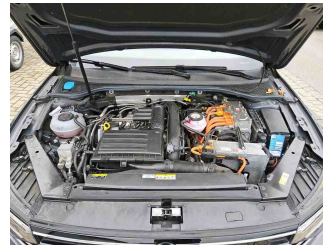

Fahrzeug - Motorraum offen

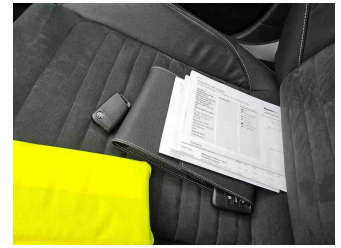

Equipment - Boardmappe/
Securitybag



Innenraum - Kofferraum

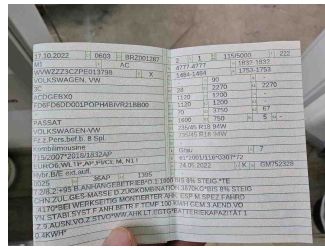

Fahrzeug - abgegebene ZB1



Räder - eingelegt im Fahrzeug



Equipment - Ladeequipment

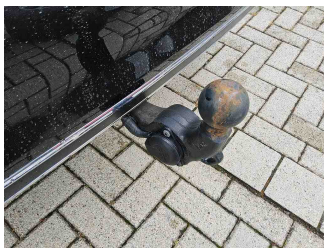

Equipment - Anhängerkupplung



Fahrzeug - Serviceunterlagen /
Wartungsnachweis



Innenraum - vorne



Innenraum - hinten



Innenraum -
Navigationsgerät/Radio

» Beschädigungsfotos

WERTMINDERNDE FAKTOREN

1 - Alufelge vorne rechts - Kratzer - Instandsetzen + lackieren

Kommentar	Sommerradfelge
-----------	----------------



2 - Stoßfänger vorne - Kratzer - Spotrepair



3 - Alufelge vorne rechts - Kratzer - Lackieren



4 - Vorbereitungszeit Kleinteil-Lackierung - Lack Vorbereitung - Ausführen

GEBRAUCHSSPUREN

1 - Motorhaube - Delle(n) - Akzeptabel (Gebrauchsspur)



2 - Alufelge hinten rechts - Kratzer - Akzeptabel (Gebrauchsspur)

