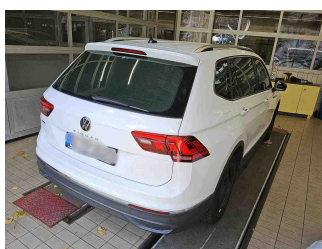

» Übersicht

Auftrags-Nr: 1002161757
Besichtigt am: 30.10.2025 14:16
Berichts-Nr: 9334507
FIN: WVGZZZ5NXNM175017

Fahrzeugansicht - diagonal
vorne linksFahrzeugansicht - diagonal
hinten rechtsInnenraum - Cockpit mit
Laufleistung

» Fahrzeugdaten

Fahrzeugkategorie:	Personenkraftwagen
Fahrzeugart:	SUV
Hersteller:	Volkswagen
Modell:	Tiguan
HSN / TSN:	0603 / CIR
Erstzulassungsdatum:	31.10.2022
Laufleistung:	142.728 km
Nachweis Kilometerstand:	
Farbe:	Pure White
Farbe Dach:	Pure White
Antriebsart:	Frontantrieb
Motorisierung/Kraftstoff:	Benzin
Hubraum:	1.500 ccm
Leistung:	110 kW (150 PS)
Fahrzeuglänge:	
Fahrzeughöhe:	
Fahrzeugbreite:	
Zulässiges Gesamtgewicht:	
Radstand:	
Anzahl Achsen:	2
Zylinder:	4
Schadstoffklasse:	Euro 6
Anzahl Türen:	4
Anzahl Sitze:	5
Getriebe:	Automatik 7-Gang
Polsterart:	Stoff
Interieurfarbe:	Titanschwarz/Titanschwarz/Schwarz/ Stormgrey
Anzahl vorhandene Schlüssel:	2

» Dokumente & Wartung

Nächste HU:	
Zulassungsbescheinigung (ZBT1 Original) vorhanden:	Ja
Zulassungsbescheinigung entgegengenommen:	Ja
Kennzeichen entgegengenommen:	Beide
Wartungsheft:	Digital
Wartungsnachweis:	Vollständig
Datum der letzten Wartung:	15.01.2025
Km-Stand bei letzter Wartung:	115.464 km

» Fahrzeugausstattung

12-V-Steckdose an der Mittelkonsole hinten und im Gepäckraum	Diversity-Antenne für FM-Empfang
2 LED-Leseleuchten vorn und 2 hinten	Doppelkupplungsgetriebe DQ381
2 USB-C-Schnittstellen vorn	Doppelton-Signalhorn
3 Kopfstützen hinten	Drehstromgenerator 140 A
4 Leichtmetallräder "Frankfurt" 7 J x 18	Dreipunkt-Automatiksicherheitsgurt für mittleren Rücksitzplatz
4-Zylinder-Ottomotor 1,5 l	Dreipunkt-Automatiksicherheitsgurte mit Gurtstraffer für die äußeren Rücksitzplätze
4-Zylinder-Ottomotor 1,5 l TSI, 110 kW	Dreipunkt-Automatiksicherheitsgurte vorn mit Höheneinstellung und Gurtstraffer
7-Gang-Automatikgetriebe oder DSG Beachtung: Fam. EDF	Elektronische Parkbremse inkl. Auto-Hold-Funktion
8 Lautsprecher	Elektronisches Stabilisierungsprogramm mit Gegenlenkunterstützung, ABS, ASR, EDS, MSR und Gespannstabilisierung
Abdeckungen für Leichtmetallräder	Entfall des Schriftzugs für die Motorbezeichnung auf der Gepäckraumklappe
Abgasnorm EU6 AP	Entfall Tire Mobility Set
Ablagefach mit Deckel auf der Instrumententafel	Fahrassistent "Travel Assist", Spurhalteassistent "Lane Assist" und "Emergency Assist"
Ablagefächer in der Dachkonsole	Fahrerassistenzpaket "Plus"
Airbag für Fahrer und Beifahrer, mit Beifahrerairbag-Deaktivierung, inkl. Knie-Airbag auf Fahrer- & Beifahrerseite	Fahrlichtschaltung automatisch, mit LED-Tagfahrlicht sowie "Coming home"- und "Leaving home"-Funktion
Airstop®-Reifen 235/55 R 18, rollwiderstandsoptimiert	Fahrzeuge mit besonderen Produktaufwertungsmaßnahmen
Aktivkohlebehälter (EVAP)	Fahrzeugklassen-Differenzierung -55N-
Außenspiegel auf Fahrerseite asphärisch	Federbereich 03 nur Einbausteuerung keine Bedarfsprognose
Außenspiegel elektrisch einstell-, anklapp- und beheizbar, mit Beifahrerspiegelabsenkung	Fernentriegelung für Rücksitzlehne
Außenspiegel rechts, konvex	Fernlichtregulierung "Light Assist"
Außenspiegelgehäuse silber lackiert	Fertigungsablauf Mexiko
Automatische Distanzregelung ACC "stop & go", mit Geschwindigkeitsbegrenzer	Frontantrieb
Batterie 320A (59Ah)	Frontscheibe in Verbundsicherheitsglas, wärme- und geräuschkämmend
Batterie/Generator Kapazität Standard	Fußgängererkennung
Bauteilesatz ohne länderspezifische Bauvorschrift	Fußhebelwerk "Standard"
Beifahrersitzlehne komplett umklappbar	Gepäcknetz
Betriebserlaubnis Nachtrag	Gepäckraumabdeckung
Betriebsspannung 12 V	Gepäckraumauskleidung in Textil
Bordliteratur in Deutsch (Deutschland)	Gepäckraumbeleuchtung zusätzlich, herausnehmbar und als Taschenlampe nutzbar
Bordwerkzeug	Gepäckraumboden in 2 Stufen höheneinstellbar
Chrom-Applikationen an Spiegeleinstell-, Fensterheberschaltern, Türzuziehgriffen; Türinnenbetätigung in Chrom matt	Gewichtsbereich 6 nur Einbausteuerung keine Bedarfsprognose
Chromleisten an den Seitenfenstern	Halterung für Verbandkasten/Warndreieck
Dachhimmel	Heckklappe mit elektrischer Öffnung und Schließung, Öffnungswinkel einstellbar
Dachreling silber eloxiert	Innenspiegel automatisch abblendend
Dämpfung hinten, Basis 1	ISOFIX-Halteösen zur Befestigung von 2 Kindersitzen auf den Rücksitzen, auch für i-Size-Kindersitze
Dämpfung vorn	Kältemittel R1234yf
Dekoreinlagen "Horizont Black" für Instrumententafel und Türverkleidungen vorn	Kein Sonderfahrzeug, Standard-Ausführung
Digital Cockpit Pro, mehrfarbig, verschiedene Info-Profile wählbar	Keine Aktionsausführung
Digitaler Radioempfang DAB+	

Kennzeichenbeleuchtung in LED-Technik	Ohne Dynamic Drive Control
Kennzeichenträger vorn und hinten (ECE)	Ohne ECO-Funktion
Klimaanlage "Air Care Climatronic" mit Aktiv-Kombifilter, Bedienungselementen hinten und 3-Zonen-Temperaturregelung	Ohne Elektrische Lenksäulenverriegelung (ELV)
Kombi-Instrument mit elektronischem Tachometer, Kilometer- und Tageskilometerzähler, Drehzahlmesser	Ohne Feuerlöscher
Komfortausstattung	Ohne Garagentoröffner
Komfortsitze vorn	Ohne Head-Up Display
Kraftstoffsystem Otto-Einspritzer	Ohne Heckspoiler
Kühlergrill	Ohne Individualeinbau
Kurzheck	Ohne Klapptisch an Vordersitzlehne
Landesverkaufsprogramm Deutschland	Ohne Ladedose
LED-Scheinwerfer	Ohne Ländercode (kein DVD-Player im FZG)
Leergewichtsbereich Standard	Ohne Multimedia" im Fahrzeug
Lendenwirbelstützen vorn	Ohne Nebelscheinwerfer
Leuchte im Fußraum vorn	Ohne Scheinwerferreinigungsanlage
Leuchtweitenregulierung	Ohne Sitzbelüftung/Massagesitze
Linkslenker	Ohne spezielle Aufkleber/Schilder
Make-up-Spiegel beleuchtet in den Sonnenblenden	Ohne Sprachsteuerung
Mit zusätzlichen Transportschutz- Maßnahmen	Ohne Trennwand
Mittelarmlehne vorn	Ohne Trittschutzfolie für Türeinstieg
Motorenstart Standard	Ohne Überführungsausrüstung
Müdigkeitserkennung	Ohne Wärmespeicher/Zusatzheizung
Multifunktionskamera	Ohne zus. Leuchten (Beleuchtungen innen)
Multifunktionslenkrad in Leder, beheizbar, mit Schaltwippen	Ohne zus. Triebwerks-Unterschutz
Navigationssystem "Discover Media" inkl. "Streaming & Internet"	Ohne Zusatz-/Standheizung
Navigationssystem "Discover Media" inkl. "Streaming & Internet"	Ohne zusätzliche Bereifung
Nebelschlussleuchte	Online-Dienst, mit OCU, mit Head Unit Codierung, ohne WFS-Verbund
Nicht Heissland	Parklenkassistent "Park Assist" inkl. Einparkhilfe
Nichtraucherausführung - Ablagefach und 12-V-Steckdose vorn	Proaktives Insassenschutzsystem in Verbindung mit "Front Assist" und "Side Assist"
Normal-Lackierung	Radio
Notbremsassistent "Front Assist" (für automatische Distanzregelung ACC bis 210 km/h)	Radschrauben Standard
Notruf-Service; keine Registrierung notwendig, Dienst ist bei Auslieferung aktiviert	Radstand
Ohne 2. Batterie	Rechtsverkehr
Ohne Ablagenpaket/box	Regensensor
Ohne alternativ-Antriebssystem	Regionscode " ECE " für Radio
Ohne Ambientebeleuchtung außen	Reifen ohne Festlegung der Reifenmarke
Ohne Anhängervorrichtung	Reifenkontrollanzeige
Ohne Aufkleber und Embleme	Rückfahrkamera "Rear View"
Ohne Berg-Anfahr/ Abfahrhilfe/ Komfort- fahrhilfe	Rückleuchten
Ohne besondere Karosseriemaßnahmen	Rücksitzbank asymmetrisch teilbar; längs verschieb- und klappbar; mit Durchlademöglichkeit und Mittelarmlehne
Ohne Dacheinsatz (Volldach)	Schalthebelknauf in Leder
	Scheibenbremsen hinten
	Scheibenbremsen vorn

Scheibenwaschdüsen vorn automatisch beheizt
 Schubladen unter den Vordersitzen
 Seitenairbags für die äußeren Sitze der 2. Sitzreihe, inkl.
 Seitenairbags vorn sowie Kopfairbagsystem
 Seitenschutzleiste
 Serienkraftstoff-Erstbefüllung
 Serviceanzeige 30000 km oder 2 Jahre (flexibel)
 Servolenkung elektromechanisch, geschwindigkeitsabhängig
 geregelt
 Sicherheitsoptimierte Kopfstützen vorn, längs- und
 höheneinstellbar
 Sitzmittelbahnen der Vordersitze und der äußeren
 Rücksitzplätze in Stoff "Life"
 Spezielles Typschild für EG für M1-Pkw
 Spurwechselassistent "Side Assist"
 Stabilisator hinten
 Stabilisator vorn
 Standard-Klimazonen
 Start-Stopp-System mit Bremsenergie-Rückgewinnung
 Stoßfänger in Wagenfarbe, -unterteile schwarz
 Telefonschnittstelle
 Textilfußmatten vorn und hinten
 Trägerfrequenz 433,92 bis 434,42 MHz
 Tür und Seitenverkleidung Schaumfolie und Gewebe
 Typprüfland Deutschland
 Variante co2
 Verbandtasche, Warndreieck und Warnweste
 Verkehrszeichenerkennung
 Vorbereitet für "We Connect" und "We Connect Plus"
 Vordersitze beheizbar
 Vordersitze mit Höheneinstellung
 Wärmeschutzverglasung grün, seitlich und hinten
 Warnleuchte für Waschwasserstand
 Warnton und -leuchte für nicht angelegte Gurte vorn und hinten
 Wartungsintervallverlängerung
 Wegfahrsperre elektronisch
 Winterpaket
 Zentralverriegelung ohne Safe-Sicherung, mit
 Funkfernbedienung und 2 Funkklappschlüsseln

» Bereifung

MONTIERTE BEREIFUNG

Hersteller	Ort	Position	Typ	Felge	Dimension	Profiltiefe
Continental	Vorne	Links	Sommer	Aluminium	235/55 R 18 100 V	4,0 mm
Continental	Vorne	Rechts	Sommer	Aluminium	235/55 R 18 100 V	4,0 mm
Continental	Hinten	Links	Sommer	Aluminium	235/55 R 18 100 V	5,0 mm
Continental	Hinten	Rechts	Sommer	Aluminium	235/55 R 18 100 V	5,0 mm

Reifen zulässig: Ja

Reifen verkehrssicher: Ja

ZUSÄTZLICHE BEREIFUNG

Derzeit befinden sich ein oder mehrere Reifen im Fahrzeug, die nicht zum Lieferumfang gehören.

ERSATZ-/NOTRAD & ZUBEHÖR

Bordwerkzeug vorhanden: Ja

Tirefit vorhanden: Nein

Kompressor vorhanden: Nein

» Wertmindernde Faktoren

Nr	Bauteil	Schadensbeschreibung	Reparaturempfehlung
1	Vorbereitungszeit Metall-Lackierung	Lack Vorbereitung	Ausführen
2	Einstiegsschweller hinten rechts	Kratzer	Instandsetzen + lackieren
3	Armaturenbrett	Kratzer	Smart Repair
4	Hintere Dachsäulenverkleidung links	Kratzer	Ersetzen
5	Hintere Dachsäulenverkleidung rechts	Kratzer	Ersetzen

» Gebrauchsspuren

Nr	Bauteil	Schadensbeschreibung	Reparaturempfehlung
1	Tür hinten links	Delle(n)	Akzeptabel (Gebrauchsspur)
2	Heckklappe	Delle(n)	Akzeptabel (Gebrauchsspur)

» Fehlteile

Nr	Bauteil	Schadensbeschreibung	Reparaturempfehlung
1	Kompressor	Fehlt	Ersetzen
2	Tirefit	Fehlt	Ersetzen

» Merkantile Wertminderung

Vorschäden bekannt:	Ja
Vorschäden feststellbar:	Ja
Nachlackierungen vorhanden:	Nein
Lackschichtdickenmessung durchgeführt:	Ja - ohne Auffälligkeiten/Abweichungen

ERGEBNISSE DER LACKSCHICHTDICKENMESSUNG

Die Messwerte lagen im üblichen Bereich.

Pro Bauteil wurden mindestens 3 Messungen durchgeführt.

» Hinweise zum Zustandsbericht**Angaben zum Auftrag und zum
Bewertungsumfang:**

Es wurde der Auftrag erteilt, einen Zustandsbericht über das beschriebene Fahrzeug zu erstellen.

Die Fahrzeugzustandsbewertung erfolgte auftragsgemäß auf Basis der vom Auftraggeber vorgegebenen Standards für Fahrzeugbewertungen. Die Feststellungen im Einzelfall trifft der Sachverständige aufgrund eigener Sachkunde und nach eigenem sachverständigen Ermessen.

Fahrzeug-Identifizierung:

WVGZZZ5NXNM175017

FIN abgelesen und stimmt mit Unterlagen überein

Allgemeinzustand:

Gereinigt

Besichtigungsbedingungen:

Ausreichend

Hebebühne/Hubmittel benutzt:

Ja

Motorenlauf durchgeführt:

Ja

Fahrprobe durchgeführt:

Ja

» Sonstige Bemerkungen

Vorliegendes Exemplar wurde auf elektronischem Wege erzeugt. Es ist ohne Originalunterschrift gültig.

» Ansichtsfotos



Fahrzeugansicht - diagonal
vorne links



Fahrzeugansicht - diagonal
vorne rechts



Fahrzeugansicht - diagonal
hinten links

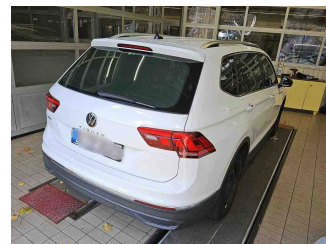

Fahrzeugansicht - diagonal
hinten rechts



Innenraum - Cockpit mit
Laufleistung

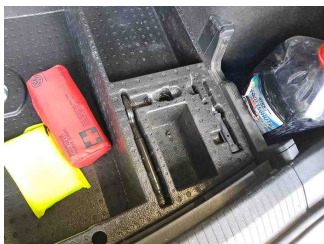

Equipment - Bordwerkzeug

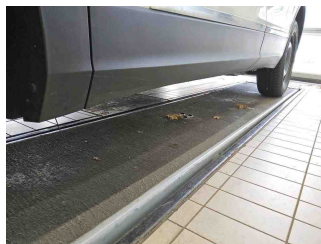

Seitenansicht - Schweller links

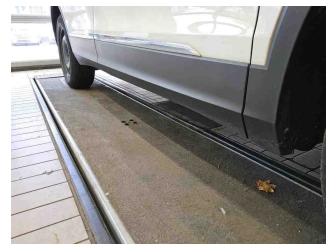

Seitenansicht - Schweller rechts



Fahrzeug -
Typenschild/Fahrgestellnummer



Räder - Rad montiert vorne
links

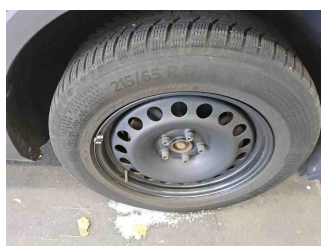

Räder - Rad montiert vorne
rechts



Räder - Rad montiert hinten
links



Räder - Rad montiert hinten
rechts



Innenraum - Mittelkonsole



Fahrzeug - Motorraum offen

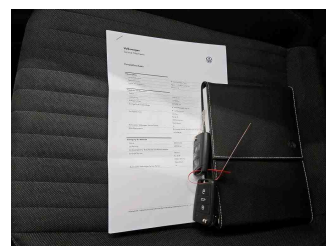

Equipment - Boardmappe/
Securitybag

Zustandsbericht

- Protokoll der Fahrzeugbewertung -

Berichts-Nr: 9334507
vom: 31.10.2025



Innenraum - Kofferraum

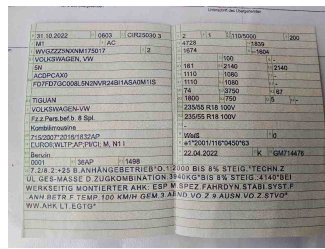

Fahrzeug - abgegebene ZB1

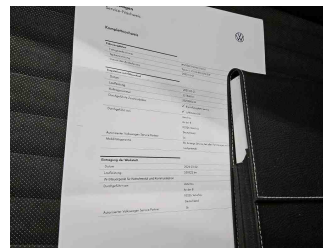

Fahrzeug - Serviceunterlagen /
Wartungsnachweis



Innenraum - vorne



Innenraum - hinten



Innenraum -
Navigationsgerät/Radio

» Beschädigungsfotos

WERTMINDERNDE FAKTOREN

1 - Vorbereitungszeit Metall-Lackierung - Lack Vorbereitung - Ausführen

2 - Einstiegsschweller hinten rechts - Kratzer - Instandsetzen + lackieren

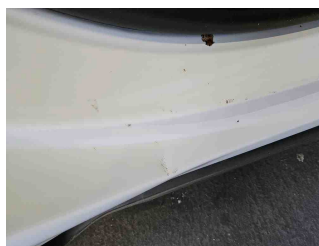
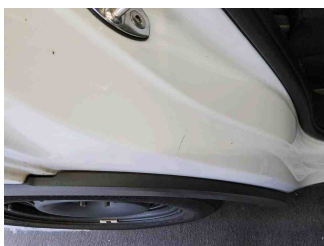
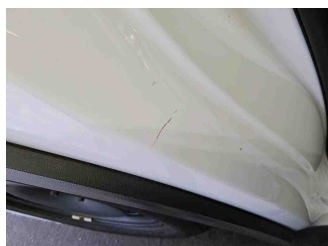

3 - Armaturenbrett - Kratzer - Smart Repair



4 - Hintere Dachsäulenverkleidung links - Kratzer - Ersetzen

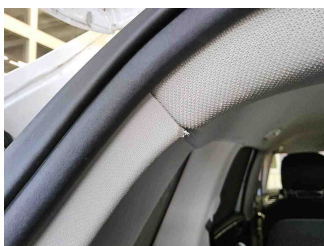
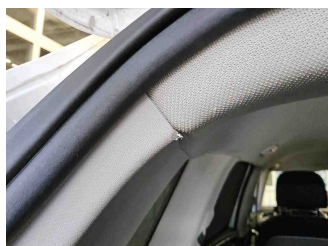

5 - Hintere Dachsäulenverkleidung rechts - Kratzer - Ersetzen

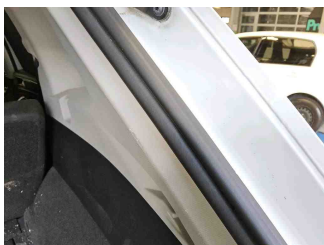
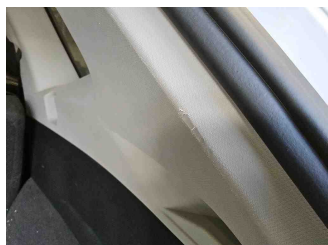

GEBRAUCHSSPUREN

1 - Tür hinten links - Delle(n) - Akzeptabel (Gebrauchsspur)

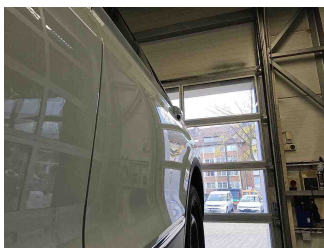
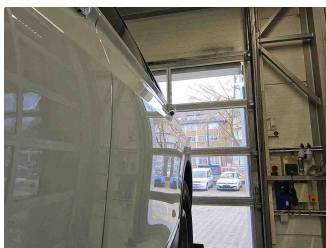

2 - Heckklappe - Delle(n) - Akzeptabel (Gebrauchsspur)

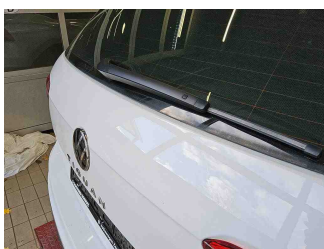
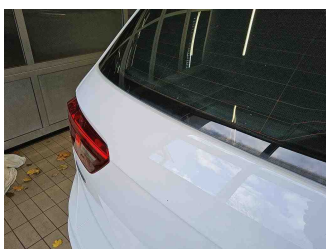

FEHLTEILE

1 - Kompressor - Fehlt - Ersetzen



2 - Tirefit - Fehlt - Ersetzen

