

W0VZT8EG2K1006646

Angaben zum Fahrzeug

Halter		Besichtigungszustand	bedingt: Licht/Nässe/Schmutz
Kennzeichen		Laufleistung (abgelesen)	209.515 km
Hersteller	Opel	Restlauf bis Service	3 %
Typ/Modell	INSIGNIA SPORTS TOURER	HU (Abgelesen aus ZBI)	09/2027
Fahrgestellnummer	W0VZT8EG2K1006646	Leistung / Hubraum	125 kW / 1.956 ccm
Erstzulassung	20.09.2018	Polster/Farbe	Stoff/Leder Kombination / Schwarz-Anthrazit
Letzte Wartung	12/2024, 180.603 km	Lackierung	Schwarz
Kraftstoffart	Diesel	Getriebe	Automatik

Zustandsbericht

Wertmindernde Faktoren

Nr.	Bauteilgruppe	Beschreibung
1	Motorhaube	Dämmmatte - Marderschaden - erneuern
2	Verkleidungen/Abdeckungen	Kofferraumverkleidung - Kratzer - kein Abzug
3	Sonstiges	Inspektion/Wartung - fällig - durchführen
4	Schweller links	Schweller - verformt - instandsetzen und lackieren
5	Schweller rechts	Schweller - verformt - instandsetzen und lackieren
6	Rad/Reifen	Leichtmetallfelge hinten rechts - Kratzer - Smart Repair
7	2.Radsatz	1 Leichtmetallfelge - Kratzer - Smart Repair
8	Verglasung	Frontscheibe - gebrochen / gerissen - erneuern
9	Motorhaube	Motorhaube (Kompletter Vorderwagen) - Steinschlag - kein Abzug
10	Fahrzeugdach	Dach - Steinschlag - kein Abzug
11	Fahrzeugdach	Dachreling rechts - Kratzer - Wertminderung
12	Schweller rechts	Einstieg - Kratzer - Smart Repair
13	Karosserie	C-Säule rechts - Kratzer - Smart Repair
14	Seitenwand rechts	Seitenwand - Kratzer - instandsetzen und lackieren
15	Stoßfänger hinten	Stoßfänger hinten - Kratzer - kein Abzug
16	Außenspiegel links	Abdeckkappe - verkratzt / verschürft - instandsetzen und lackieren
17	Interieur	Innenraum - Kratzer - kein Abzug
18	Fahrzeugdach	Dach - Delle(n) - sanft instandsetzen

Gebrauchsspuren

Nr.	Bauteilgruppe	Beschreibung
1	Tür vorn rechts	Türkante - Kratzer - kein Abzug
2	Tür vorn links	Türkante - Kratzer - kein Abzug



Fehlteile

Fehlteil

Vorschäden

Nr.	Vorschaden
1	Seite rechts, fachgerecht repariert, Reparaturrechnung vorhanden

Festgestellte Nachlackierungen

Nr.	Ort
1	Tür hinten rechts, fachgerecht ausgeführt, Reparaturrechnung vorhanden

Hauptbereifung

Achse	Reifengröße	Hersteller	Reifentyp	Profiltiefe	Verktgl.	Zul.
1	225/55 R17 101W	Michelin	Sommerreifen	4mm - 4mm	i.O.	
2	225/55 R17 101W	Michelin	Sommerreifen	5mm - 5mm	i.O.	

Zusatzbereifung

Achse	Reifengröße	Hersteller	Reifentyp	Profiltiefe	Verktgl.	Zul.
1	225/55 R17 101V	Michelin	Winterreifen	5mm - 5mm	i.O.	
2	225/55 R17 101V	Michelin	Winterreifen	6mm - 6mm	i.O.	

Ersatz

Typ	Reifengröße	Hersteller	Reifentyp	Profiltiefe	Ablaufdatum
Ersatzrad	125/70 R17 98M	Continental	Sommerreifen	4	

Der Verschleißzustand sowie evtl. Schäden an der Bereifung sind wertmäßig berücksichtigt.



Angaben zum Fahrzeug

Hersteller	Opel	Besichtigungszustand	bedingt: Licht/Nässe/Schmutz
Typ/Modell	INSIGNIA SPORTS TOURER	Laufleistung (abgelesen)	209.515 km
Fahrgestellnummer	W0VZT8EG2K1006646	Erstzulassung	20.09.2018

Lackschichtdicke

Nr.	Ort	Messung
1	Dach	93 µm
2	Dachholm links	81 µm
3	Dachholm rechts	90 µm
4	Heckklappe/-tür	91 µm
5	Kotflügel links	94 µm
6	Kotflügel rechts	106 µm
7	Motorhaube	81 µm
8	Schweller links	68 µm
9	Schweller rechts	67 µm
10	Seitenwand links	90 µm
11	Seitenwand rechts	114 µm
12	Tür hinten links	110 µm
13	Tür hinten rechts	237 µm
14	Tür vorne links	103 µm
15	Tür vorne rechts	100 µm

Angaben zum Auftrag:

Auftragsgemäß erfolgte die Fahrzeugzustandsbewertung in demontagefreien Zustand.

Grundlage dieses Produktes stellt der Leitfaden für Fahrzeugrücknahmen und Bewertungen gemäß des Schadengrenzmusterkatalog des Auftraggebers dar. Die expliziten Feststellungen im Einzelfall trifft der Sachverständige objektiv im Rahmen der vorgegebenen Standards aufgrund eigener Sachkunde.

Fahrzeug-Identifizierung:

Die Fahrzeug-Identifizierungsnummer (FIN) wurde am Fahrzeug abgelesen und die Übereinstimmung im Verlauf der Besichtigung durch den Unterzeichner mit den vorgelegten Unterlagen festgestellt.

Besichtigungsbedingungen:

Eine ordnungsgemäße Sichtprüfung der Lackierung und der Karosserie war wegen unzureichender Lichtverhältnisse/ Nässe oder Verschmutzung nur eingeschränkt möglich.

Allgemeinzustand:

Das Fahrzeug weist dem Alter und Einsatzzweck entsprechende Gebrauchsspuren auf.

Übersichtsfotos



Abbildung 1: Schräg vorne (links)



Abbildung 2: Schräg vorne (rechts)



Abbildung 3: Schräg hinten (rechts)



Abbildung 4: Schräg hinten (links)



Abbildung 5: Kombiinstrument



Abbildung 6: Innenraum vorne



Abbildung 7: Innenraum hinten



Abbildung 8: Mittelkonsole



Abbildung 9: Instrumententafel



Abbildung 10: FIN



Abbildung 11: Navigation

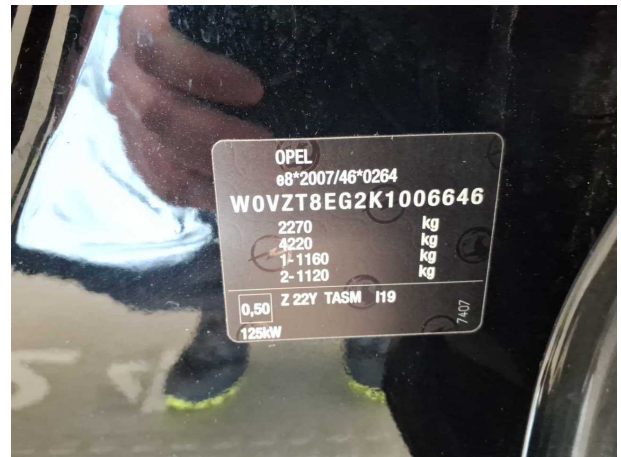

Abbildung 12: Entertainment

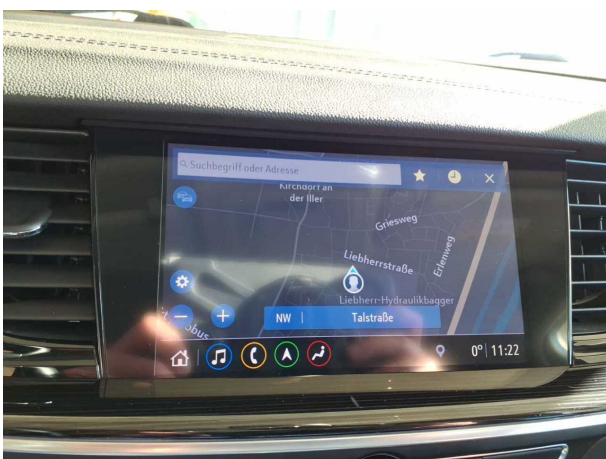

Abbildung 13: Dokumente



Abbildung 14: Dokumente



Abbildung 15: Dokumente

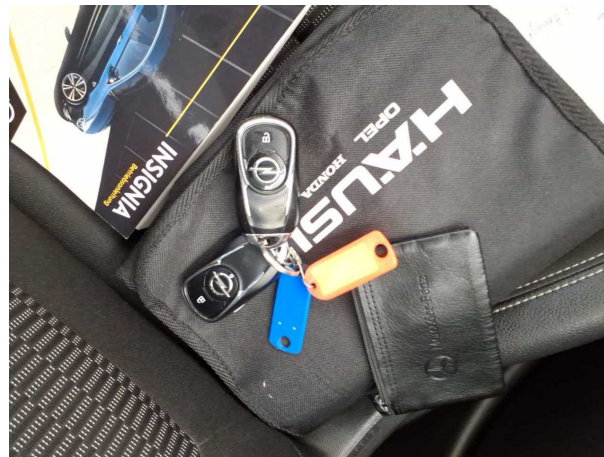

Abbildung 16: Dokumente

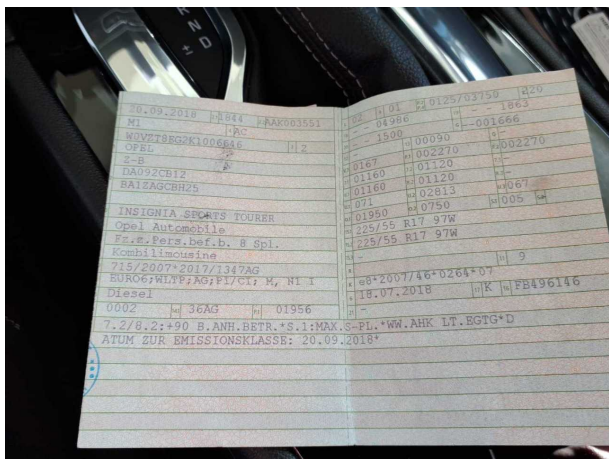

Abbildung 17: Dokumente

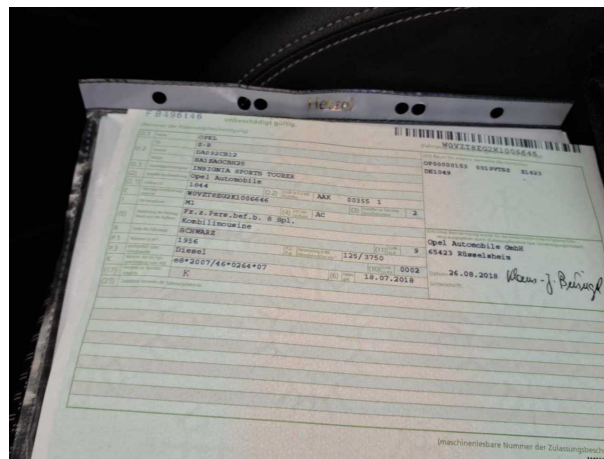

Abbildung 18: Dokumente

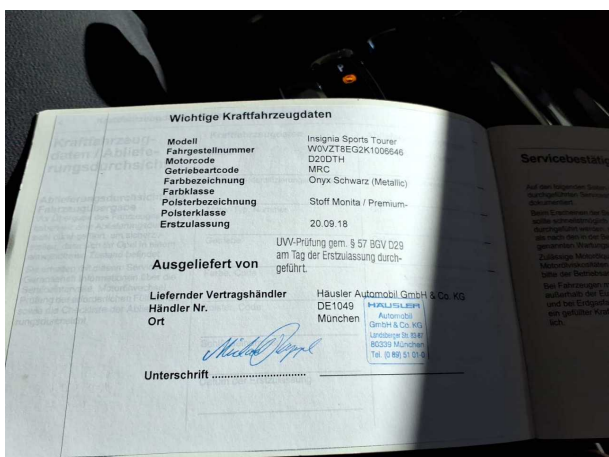

Abbildung 19: Dokumente

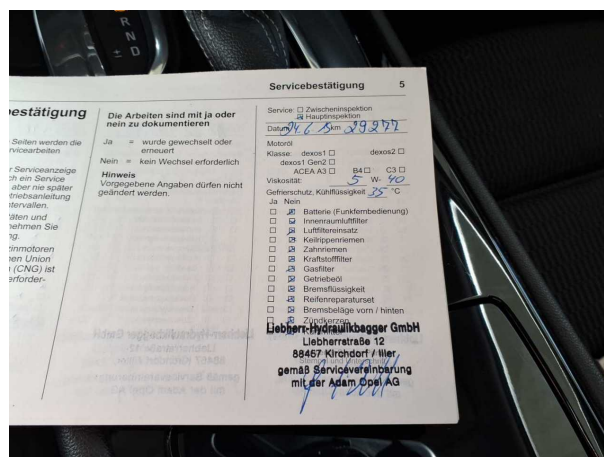

Abbildung 20: Dokumente

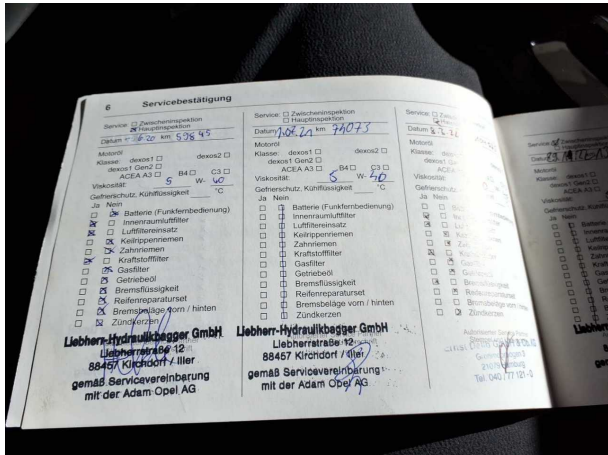

Abbildung 21: Montierte Bereifung

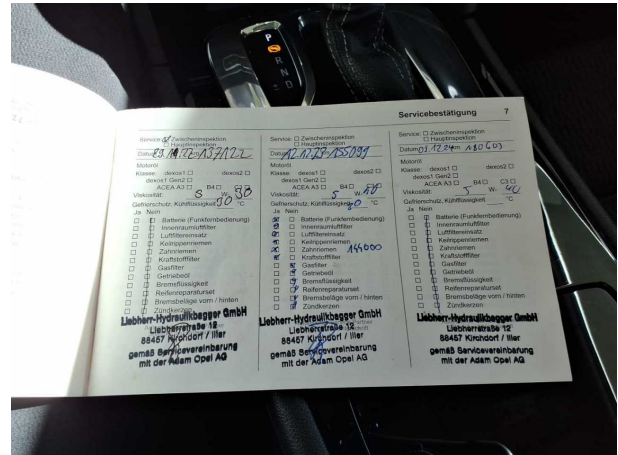

Abbildung 22: Montierte Bereifung

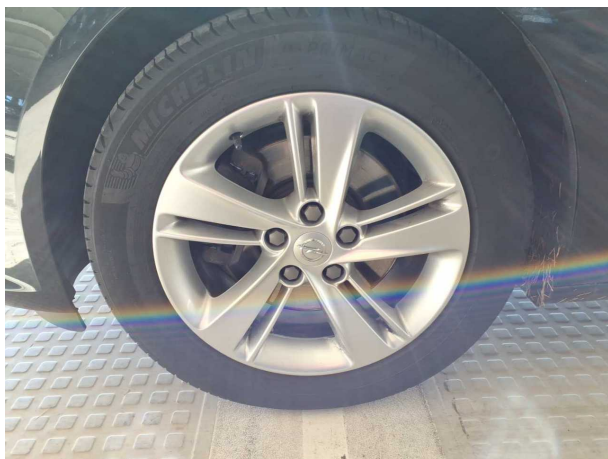

Abbildung 23: Montierte Bereifung



Abbildung 24: Montierte Bereifung

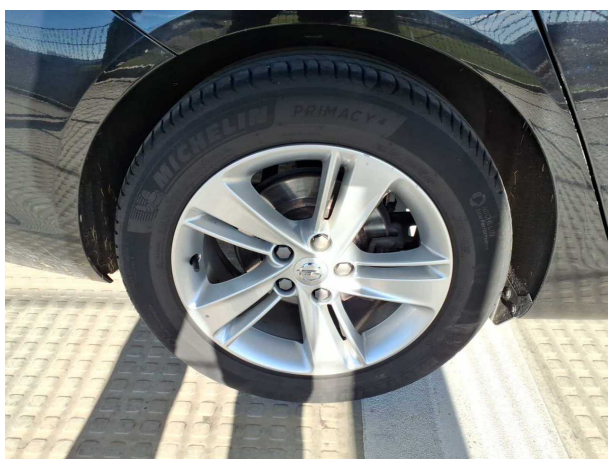

Abbildung 25: Zusatzbereifung

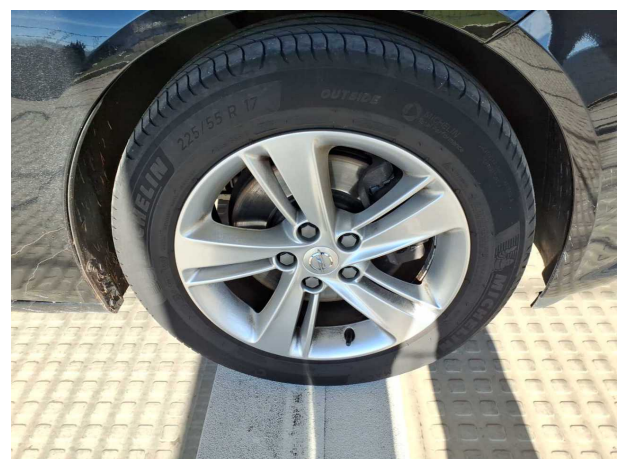

Abbildung 26: Zusatzbereifung



Abbildung 27: Zusatzbereifung



Abbildung 28: Zusatzbereifung



Abbildung 29: Zusatzbereifung



Abbildung 30: Zusatzbereifung



Abbildung 31: Sonstiges



Abbildung 32: Sonstiges



Abbildung 33: Sonstiges



Abbildung 34: Sonstiges



Abbildung 35: Sonstiges



Abbildung 36: Sonstiges



Abbildung 37: Sonstiges

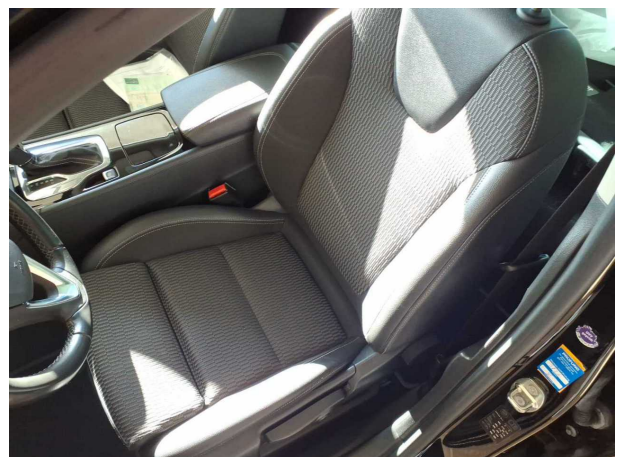

Abbildung 38: Sonstiges

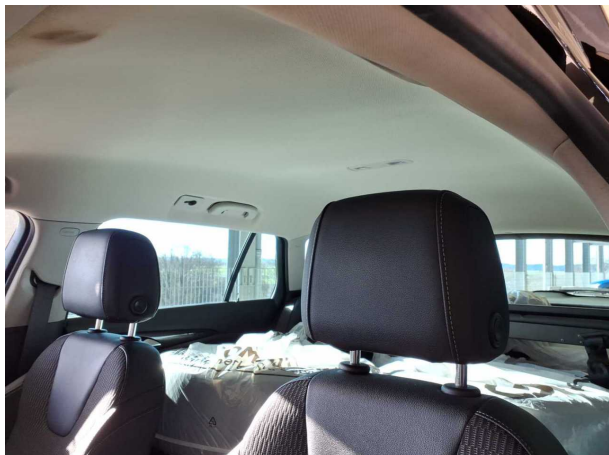

Abbildung 39: Sonstiges

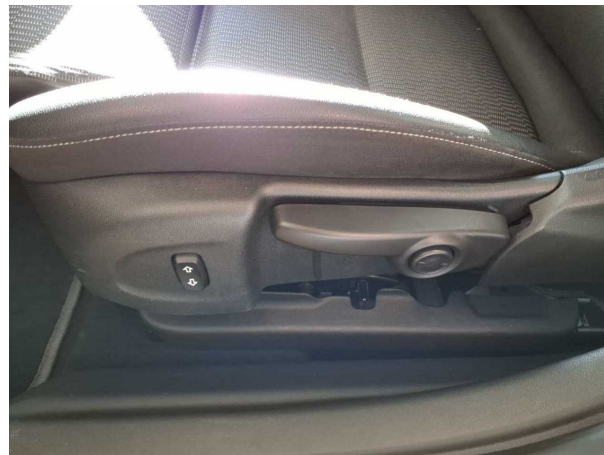

Abbildung 40: Sonstiges



Abbildung 41: Sonstiges



Abbildung 42: Sonstiges



Abbildung 43: Sonstiges



Abbildung 44: Sonstiges

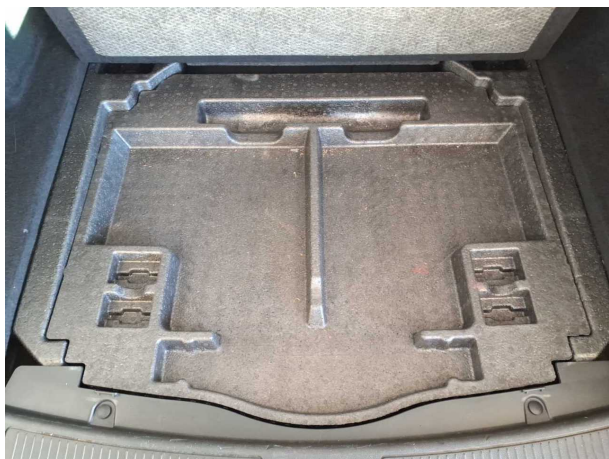

Abbildung 45: Sonstiges



Abbildung 46: Sonstiges

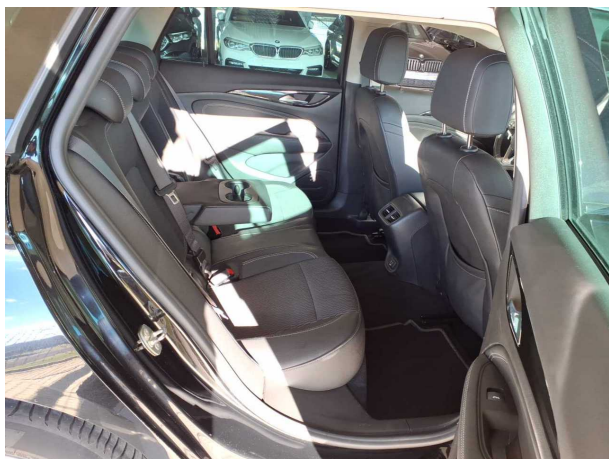

Abbildung 47: Sonstiges



Abbildung 48: Sonstiges

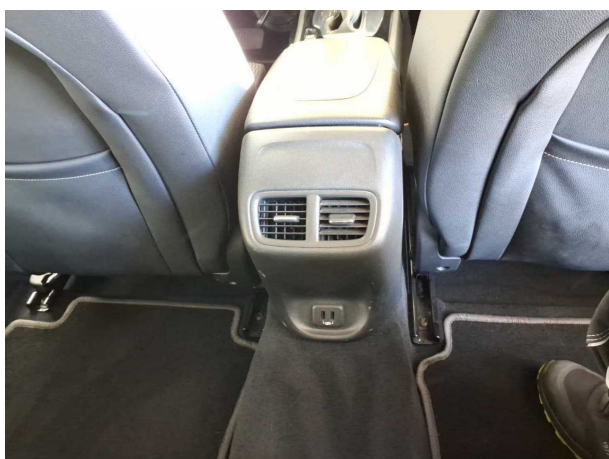

Abbildung 49: Sonstiges

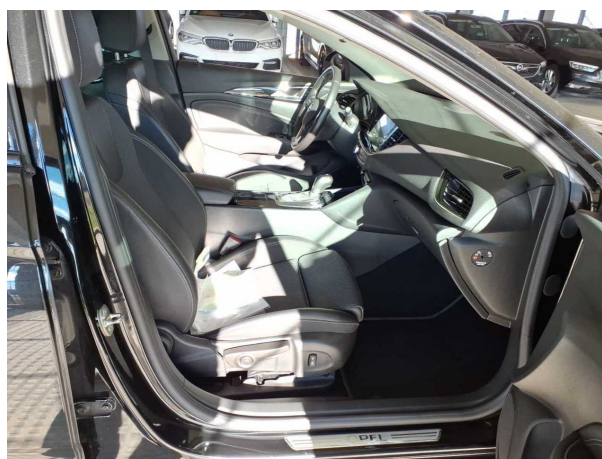

Abbildung 50: Sonstiges



Abbildung 51: Sonstiges



Abbildung 52: Sonstiges



Abbildung 53: Sonstiges



Abbildung 54: Sonstiges

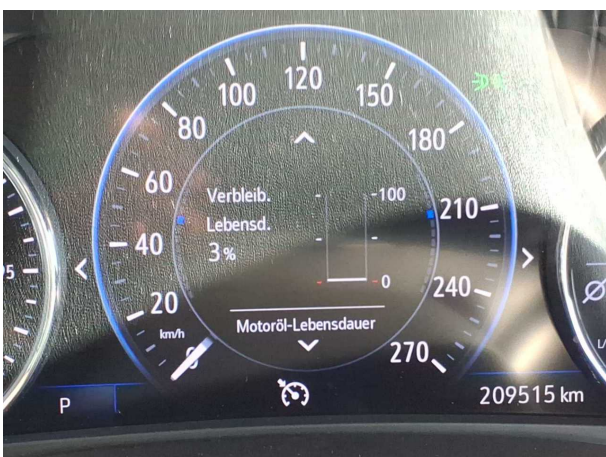

Abbildung 55: Sonstiges

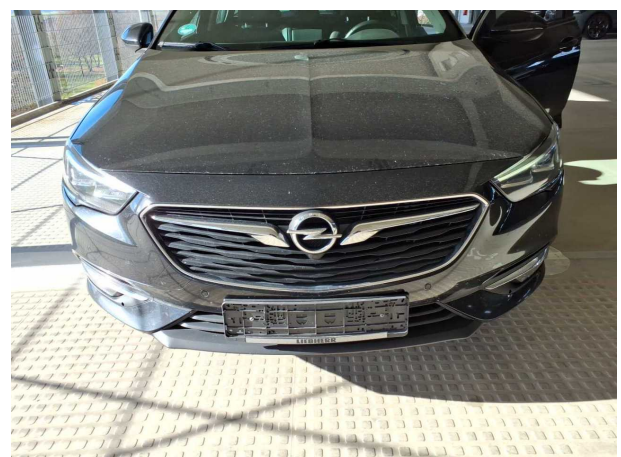

Abbildung 56: Sonstiges

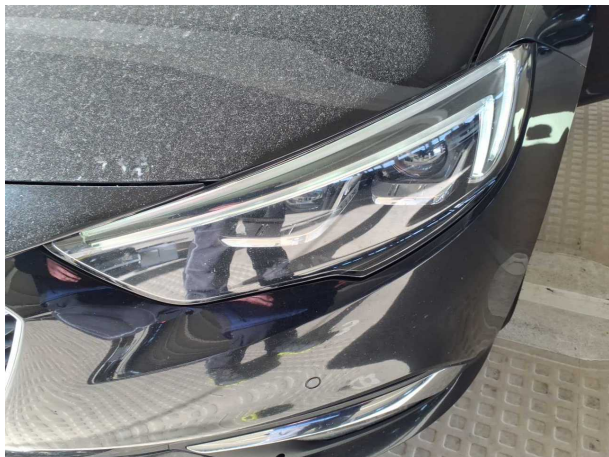

Abbildung 57: Sonstiges



Abbildung 58: Sonstiges

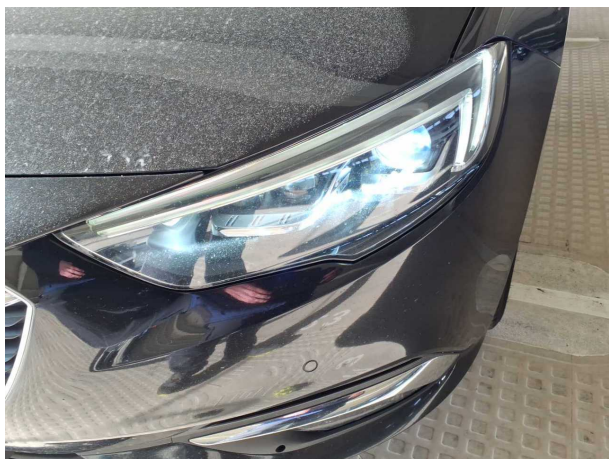

Abbildung 59: Sonstiges

Beschädigungsfotos



Beschädigung #1: Motorhaube: Dämmmatte - Marderschaden - erneuern

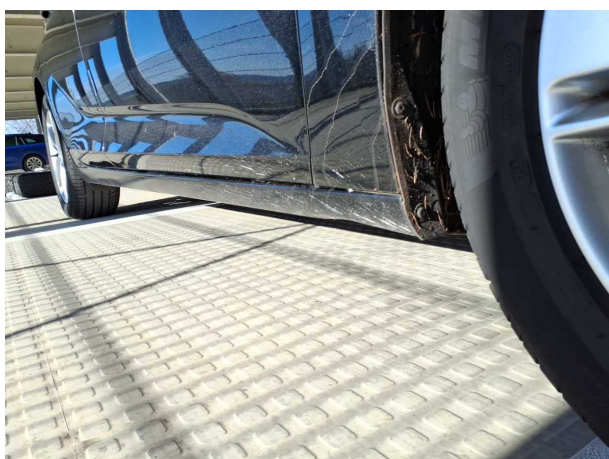

Beschädigung #1: Motorhaube: Dämmmatte - Marderschaden - erneuern



Beschädigung #2: Verkleidungen/Abdeckungen: Kofferraumverkleidung - Kratzer - kein Abzug



Beschädigung #1: Motorhaube: Dämmmatte - Marderschaden - erneuern



Beschädigung #2: Verkleidungen/Abdeckungen: Kofferraumverkleidung - Kratzer - kein Abzug



Beschädigung #2: Verkleidungen/Abdeckungen: Kofferraumverkleidung - Kratzer - kein Abzug



Beschädigung #2: Verkleidungen/Abdeckungen:
Kofferraumverkleidung - Kratzer - kein Abzug



Beschädigung #2: Verkleidungen/Abdeckungen:
Kofferraumverkleidung - Kratzer - kein Abzug



Beschädigung #4: Schweller links: Schweller - verformt -
instandsetzen und lackieren



Beschädigung #2: Verkleidungen/Abdeckungen:
Kofferraumverkleidung - Kratzer - kein Abzug



Beschädigung #3: Sonstiges: Inspektion/Wartung - fällig -
durchführen



Beschädigung #4: Schweller links: Schweller - verformt -
instandsetzen und lackieren



Beschädigung #5: Schweller rechts: Schweller - verformt - instandsetzen und lackieren



Beschädigung #5: Schweller rechts: Schweller - verformt - instandsetzen und lackieren

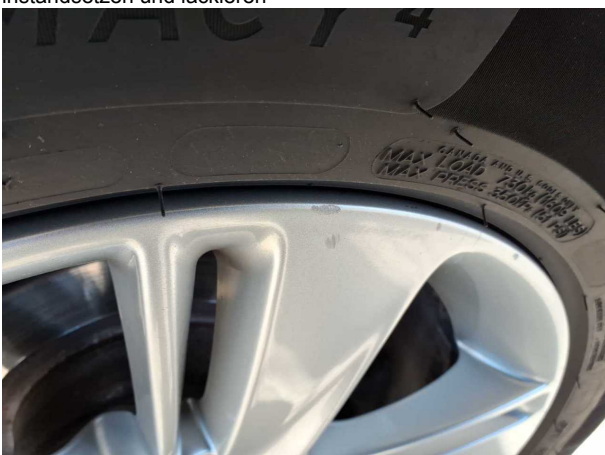

Beschädigung #6: Rad/Reifen: Leichtmetallfelge hinten rechts - Kratzer - Smart Repair



Beschädigung #5: Schweller rechts: Schweller - verformt - instandsetzen und lackieren

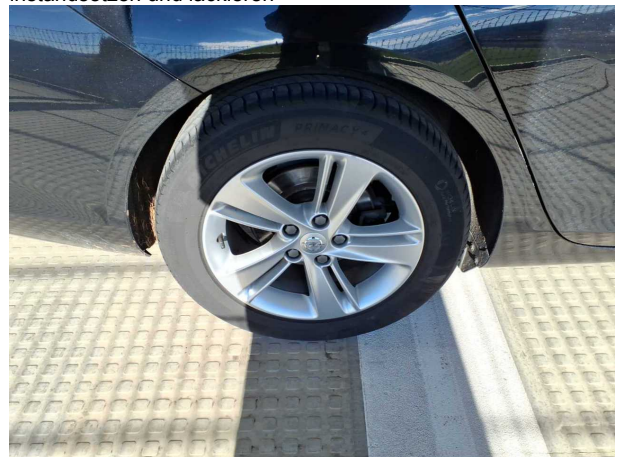

Beschädigung #6: Rad/Reifen: Leichtmetallfelge hinten rechts - Kratzer - Smart Repair



Beschädigung #7: 2.Radsatz: 1 Leichtmetallfelge - Kratzer - Smart Repair



Beschädigung #7: 2.Radsatz: 1 Leichtmetallfelge - Kratzer - Sm...
Repair



Beschädigung #7: 2.Radsatz: 1 Leichtmetallfelge - Kratzer -
Smart Repair

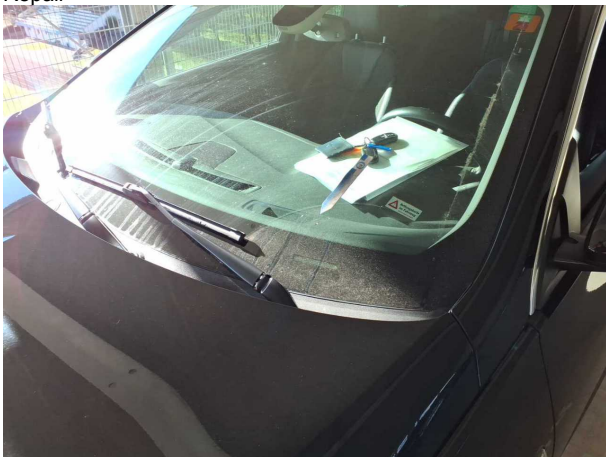

Beschädigung #8: Verglasung: Frontscheibe - gebrochen /
gerissen - erneuern

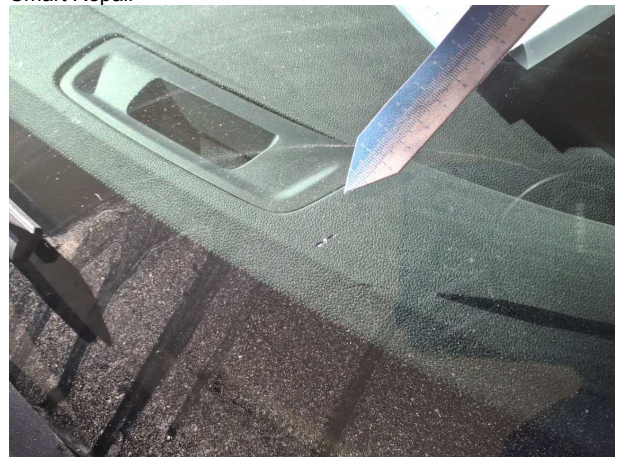

Beschädigung #8: Verglasung: Frontscheibe - gebrochen /
gerissen - erneuern

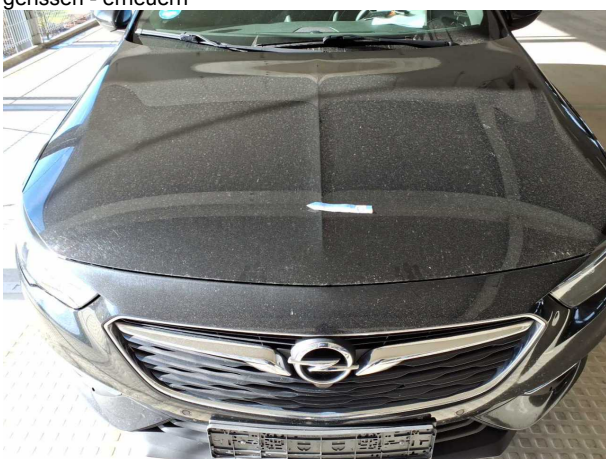

Beschädigung #9: Motorhaube: Motorhaube (Kompletter
Vorderwagen) - Steinschlag - kein Abzug

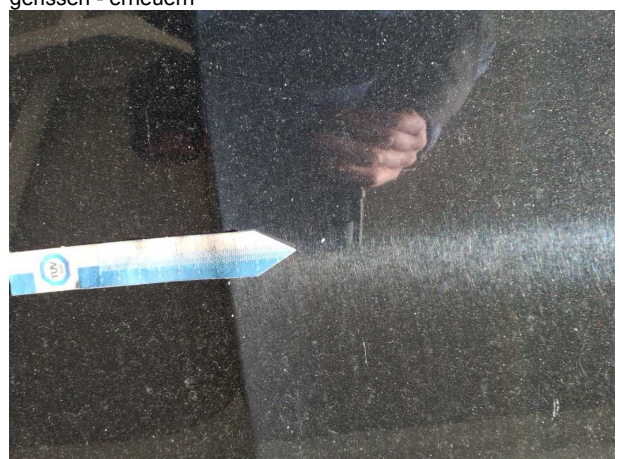

Beschädigung #9: Motorhaube: Motorhaube (Kompletter
Vorderwagen) - Steinschlag - kein Abzug



Beschädigung #9: Motorhaube: Motorhaube (Kompletter Vorderwagen) - Steinschlag - kein Abzug



Beschädigung #9: Motorhaube: Motorhaube (Kompletter Vorderwagen) - Steinschlag - kein Abzug



Beschädigung #9: Motorhaube: Motorhaube (Kompletter Vorderwagen) - Steinschlag - kein Abzug



Beschädigung #9: Motorhaube: Motorhaube (Kompletter Vorderwagen) - Steinschlag - kein Abzug



Beschädigung #9: Motorhaube: Motorhaube (Kompletter Vorderwagen) - Steinschlag - kein Abzug

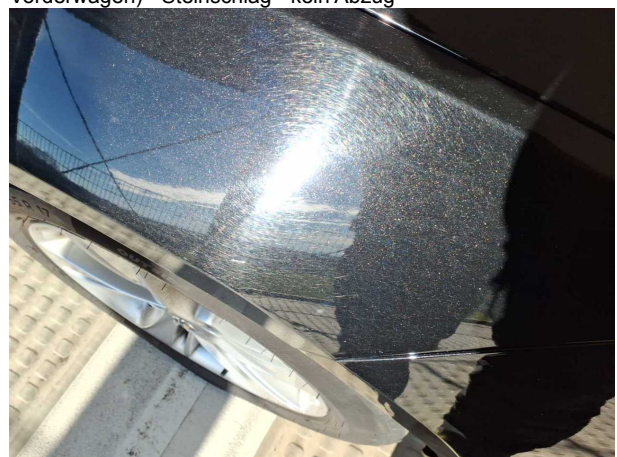

Beschädigung #9: Motorhaube: Motorhaube (Kompletter Vorderwagen) - Steinschlag - kein Abzug



Beschädigung #10: Fahrzeugdach: Dach - Steinschlag - kein Abzug



Beschädigung #10: Fahrzeugdach: Dach - Steinschlag - kein Abzug



Beschädigung #11: Fahrzeugdach: Dachreling rechts - Kratzer - Wertminderung



Beschädigung #10: Fahrzeugdach: Dach - Steinschlag - kein Abzug



Beschädigung #11: Fahrzeugdach: Dachreling rechts - Kratzer... - Wertminderung



Beschädigung #11: Fahrzeugdach: Dachreling rechts - Kratzer... - Wertminderung



Beschädigung #12: Schweller rechts: Einstieg - Kratzer - Smart Repair



Beschädigung #12: Schweller rechts: Einstieg - Kratzer - Smart Repair



Beschädigung #13: Karosserie: C-Säule rechts - Kratzer - Smart Repair



Beschädigung #13: Karosserie: C-Säule rechts - Kratzer - Smart Repair

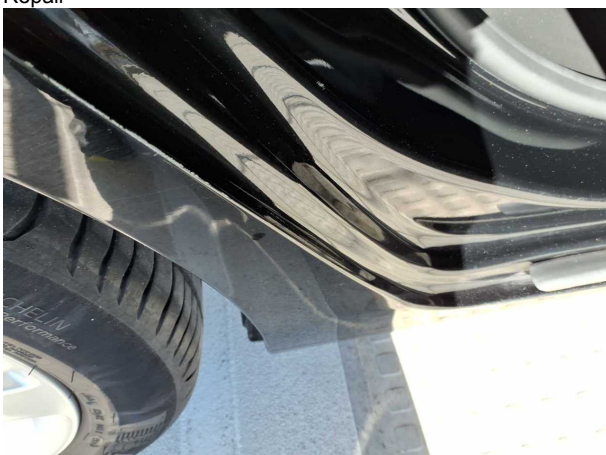

Beschädigung #13: Karosserie: C-Säule rechts - Kratzer - Smart Repair

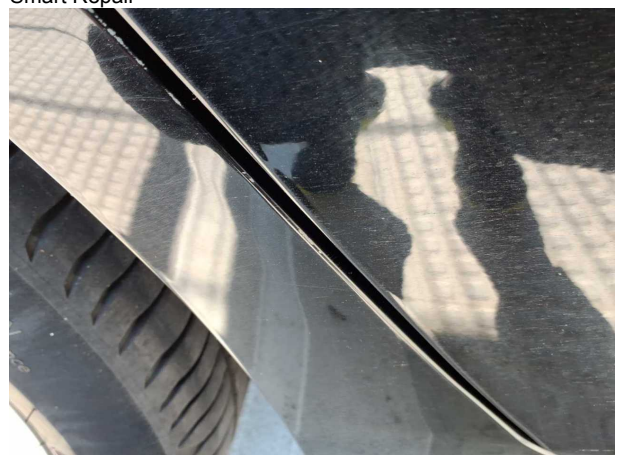

Beschädigung #13: Karosserie: C-Säule rechts - Kratzer - Smart Repair



Beschädigung #13: Karosserie: C-Säule rechts - Kratzer - Smart Repair



Beschädigung #14: Seitenwand rechts: Seitenwand - Kratze...
instandsetzen und lackieren

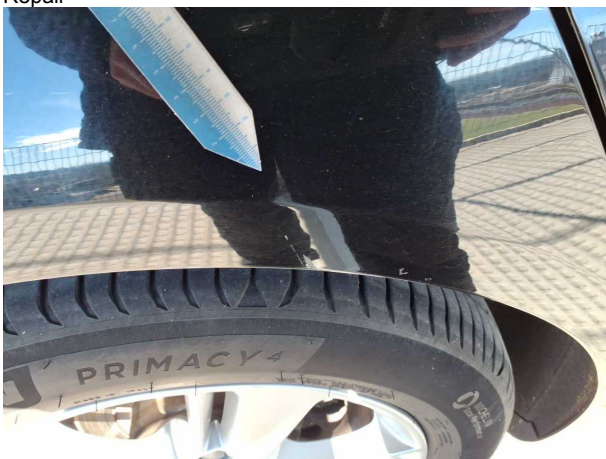

Beschädigung #14: Seitenwand rechts: Seitenwand - Kratzer -
instandsetzen und lackieren



Beschädigung #14: Seitenwand rechts: Seitenwand - Kratze...
instandsetzen und lackieren

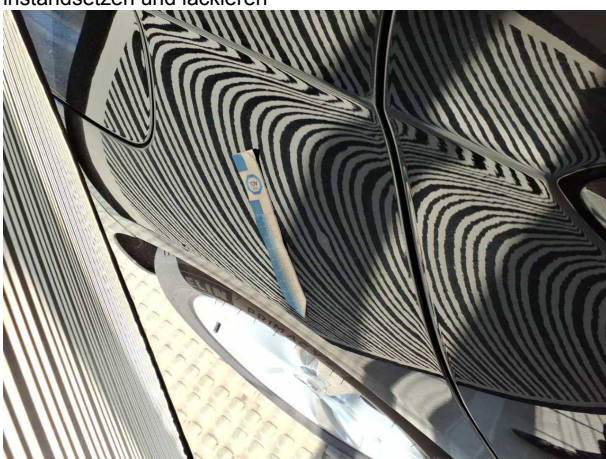

Beschädigung #14: Seitenwand rechts: Seitenwand - Kratzer -
instandsetzen und lackieren



Beschädigung #14: Seitenwand rechts: Seitenwand - Kratze...
instandsetzen und lackieren



Beschädigung #15: Stossfänger hinten: Stossfänger hinten - Kratzer - kein Abzug



Beschädigung #15: Stossfänger hinten: Stossfänger hinten - Kratzer - kein Abzug



Beschädigung #15: Stossfänger hinten: Stossfänger hinten - Kratzer - kein Abzug



Beschädigung #15: Stossfänger hinten: Stossfänger hinten - Kratzer - kein Abzug

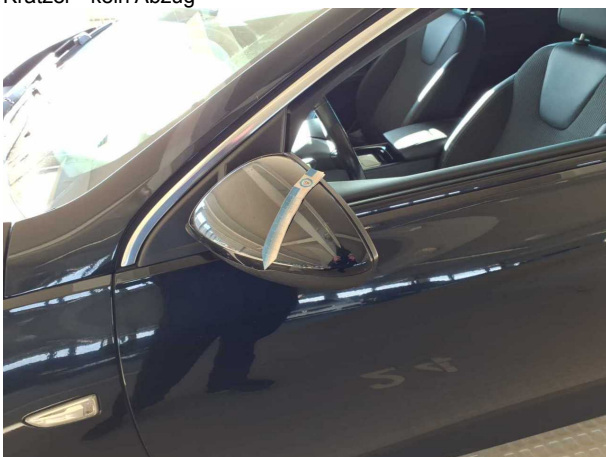

Beschädigung #16: Außenspiegel links: Abdeckkappe - verkratzt / verschürft - instandsetzen und lackieren

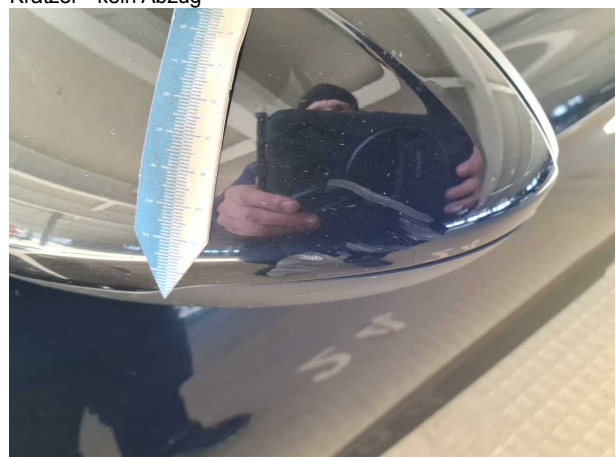

Beschädigung #16: Außenspiegel links: Abdeckkappe - verkratzt / verschürft - instandsetzen und lackieren



Beschädigung #16: Außenspiegel links: Abdeckkappe - verkratzt / verschürft - instandsetzen und lackieren



Beschädigung #17: Interieur: Innenraum - Kratzer - kein Abzug



Beschädigung #17: Interieur: Innenraum - Kratzer - kein Abzug

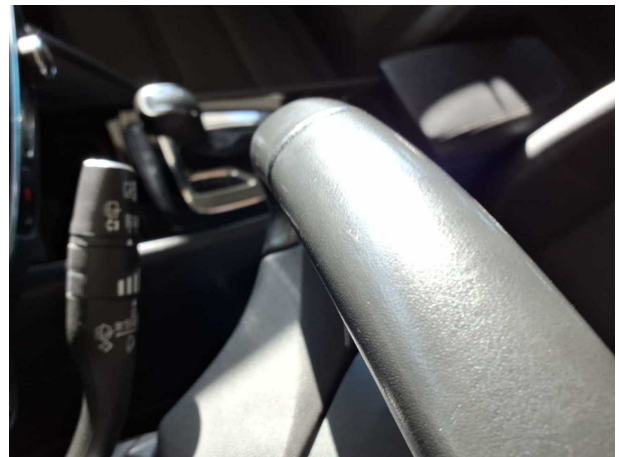

Beschädigung #17: Interieur: Innenraum - Kratzer - kein Abzug

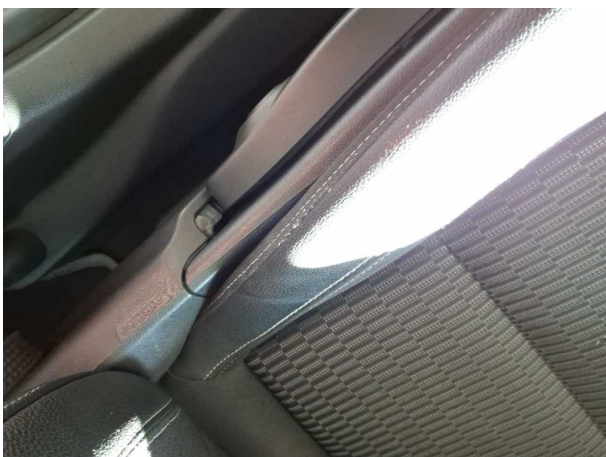

Beschädigung #17: Interieur: Innenraum - Kratzer - kein Abzug

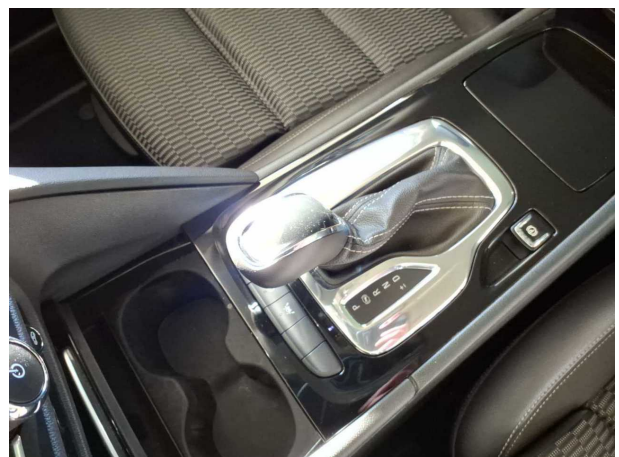

Beschädigung #17: Interieur: Innenraum - Kratzer - kein Abzug



Beschädigung #18: Fahrzeugdach: Dach - Delle(n) - sanft instandsetzen

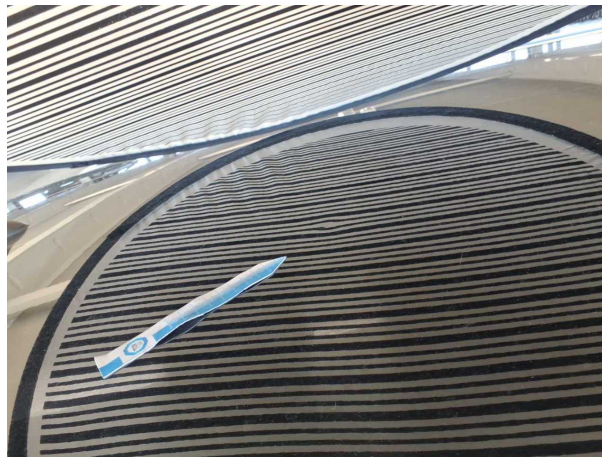

Beschädigung #18: Fahrzeugdach: Dach - Delle(n) - sanft instandsetzen

Nachlackierungsfotos

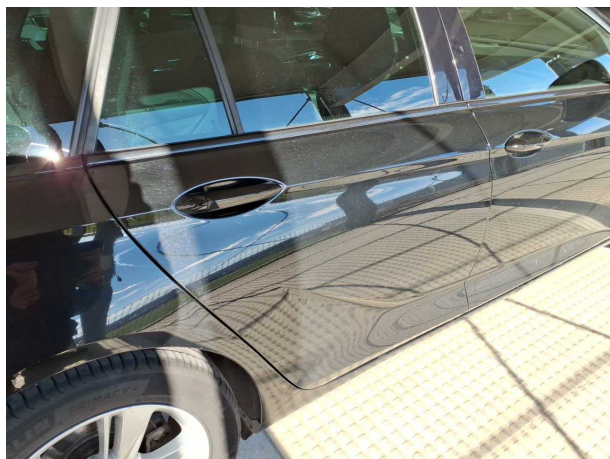

Nachlackierung 1: Tür hinten rechts



Nachlackierung 1: Tür hinten rechts