

Nr zlecenia DEKRA: SIXT/CEN/51382/25/07/14
Nr zlecenia/szkody:
Data zlecenia: 14-07-2025

DEKRA Polska - Centrala
02-673 Warszawa, ul. Konstruktorska 12A

Zleceniodawca:
Sławomir Woszczyk
SIXT
ul. Arabska 9
03-977 Warszawa



Rzeczoznawcy: **Maciej Wiącek (NEW)**
DEKRA Polska - współpraca O/Warszawa
Dariusz Gomuliński
DEKRA Polska - Centrala

Wycena wartości pojazdu sprzedaż

Zakres ekspertyzy	Wycena wartości pojazdu, Opis stanu technicznego/Kosztorys naprawy
Kod ekspertyzy	SIXT-PZP(E)/RT/KN(A)/WPO(Z)+WPO(S)-1-OLD-2025 0801, KN, OST
Nr zlecenia DEKRA	SIXT/CEN/51382/25/07/14
Data zlecenia	14-07-2025
Zleceniodawca	Sławomir Woszczyk SIXT ul. Arabska 9 03-977 Warszawa
Grupa obiektów (Eurotax)	samochody osobowe
Producent	DACIA
Model	Sandero 21-
Typ/wersja	Sandero 1.0 TCe Expression LPG
Nr rejestracyjny	WE9F902
VIN	UU1DJF00571190043
Data oględzin	2025-07-25
Miejsce oględzin	MAZOWIECKIE, 02-159 Warszawa, Sixt - Parking
Zestawienie wyników	techniczny Warszawa, Jamesa Gordona Bennetta 12
Wartość obiektu brutto (sprzedaż)²	46 300 zł

Dane pojazdu

Grupa obiektów (Eurotax) Kod EC (Eurotax)	samochody osobowe 0155803
Producent Model Typ/wersja	DACIA Sandero 21- Sandero 1.0 TCe Expression LPG
Rodzaj nadwozia Liczba drzwi/liczba miejsc	hatchback 5/5
Masa własna [kg] Dopuszczalna masa całkowita [kg] Rozstaw osi 1/2	1134 1602 2604
Rodzaj silnika Układ oczyszczania spalin Pojemność silnika [ccm] Moc silnika [KM/kW] Skrzynia biegów	G katalizator trójdrożny 999 100/74 manualna 5-biegowa
Nr rejestracyjny VIN	WE9F902 UU1DJF00571190043
Data 1. rejestracji Data 1. rej. w Polsce Data nast. bad. techn. Rok produkcji	17-07-2023 17-07-2023 17-07-2026 2023
Stan licznika [km]	85 096 (odczytany)
Kolor nadwozia/rodzaj powłoki	biały/2-warstwowy

Ogumienie

Oś	Koło	Producent, typ	Rozmiar	Profil zmierzony
przednia	prawe	BRIDGESTONE, TURANZA T005	185/65 15 88H	6,0 mm
	lewe	BRIDGESTONE, TURANZA T005	185/65 15 88H	6,0 mm
tylna	prawe	BRIDGESTONE, TURANZA T005	185/65 15 88H	4,0 mm
	lewe	BRIDGESTONE, TURANZA T005	185/65 15 88H	5,0 mm

Wyposażenie standardowe wg Eurotax

1. ABS
2. Aktywny system wspomagania hamowania AEBS
3. Automatyczna blokada drzwi po ruszeniu
4. Automatyczne włączanie świateł, wycieraczki automatyczne
5. Centralny zamek drzwi, zdalnie sterowany falami radiowymi
6. Czujnik odległości przy parkowaniu - tył
7. ESP z systemem wspomagania ruszania pod górę
8. El. podnoszenie szyb, przód z włącznikiem impulsowym po stronie kierowcy
9. Elektryczne podnoszenie szyb, tył
10. Felgi stalowe 15 Flexiwheel - wzór SORANE
11. Fotel kierowcy z regulacją wysokości i podłokietnikiem
12. Gniazdo 12V z przodu
13. Gniazdo USB
14. Gwarancja
15. Immobilizer
16. Kierownica pokryta skórą ekologiczną
17. Klamki zewnętrzne w kolorze nadwozia
18. Klimatyzacja manualna
19. Kluczyk z trzema przyciskami
20. Kolumna kierownicy z regulacją wysokości i głębokości
21. Komputer pokładowy
22. Konsola środkowa niska, z otwartym schowkiem bez podłokietnika
23. Korek wlewu paliwa otwierany kluczykiem
24. Lakier uni
25. Lampy mijania LED
26. Lusterka boczne regulowane elektrycznie, ogrzewane z czujnikiem temperatury
27. Lusterka boczne w kolorze szary megalith
28. Luterko wsteczne z ustawieniem dzień/noc
29. Napinacze pirotechniczne pasów bezpieczeństwa przednich foteli
30. Obramowania nawiewów mat podwójnie chromowany mat
31. Osłona chłodnicy z jasnymi dekorami
32. Pas bezpieczeństwa kierowcy bez regulacji wysokości
33. Poduszka powietrzna czołowa pasażera z możliwością dezaktywacji
34. Poduszka powietrzna kierowcy
35. Poduszki boczne z przodu + poduszki kurtynowe
36. Regulator i ogranicznik prędkości
37. System Media Display 8 z DAB, klonowanie ekranu tel. przez USB, Bluetooth, 4 głośniki, ekran 8 cali
38. System kontroli ciśnienia w oponach, pośredni
39. System wspomagania nagłego hamowania
40. Tapicerka materiałowa
41. Tkaninowe obicie deski rozdzielczej i podłokietników w przednich drzwiach
42. Tryb ECO
43. Tylne kanapa składana i dzielona w układzie 1/3 - 2/3
44. Uchwyty ISOFIX do instalacji fotelika dziecięcego z tyłu
45. Wewnętrzne klamki drzwi w kolorze matowego chromu
46. Wskaźnik zmiany biegów
47. Zderzaki w kolorze nadwozia
48. Zestaw do naprawy przebitej opony
49. Zestaw wskaźników TFT 3,5"
50. eCall - połączenie alarmowe
51. Światła do jazdy dziennej LED
52. Światła przeciwmgielne

Wyposażenie dealerskie (wybrane elementy)

1. Pakiet PARKING PLUS [S] 1 030 zł
Kamera cofania
System kontroli martwego pola
System wspomagania parkowania przodem

Wartość bazowa pojazdu

Wartość bazowa pojazdu wg Eurotax (brutto) [S]² 50 400 zł

Korekty

Pierwsza rejestracja

Korekta 1. rejestracji [S] **524 zł**
Wartość pojazdu po korekcie 1. rejestracji [S] 50 924 zł

Przebieg

Korekta przebiegu [S] **-5 330 zł**
Wartość pojazdu po korekcie przebiegu [S] 45 594 zł

Wyposażenie

Korekta wyposażenia [S] **1 030 zł**
Wartość pojazdu po korekcie wyposażenia [S] 46 624 zł

Ogumienie

Korekta ogumienia [S] **-132 zł**
Wartość pojazdu po korekcie ogumienia [S] 46 492 zł

Inne

Stan dbałości o pojazd , uszkodzenia (-2,50%) [S] -1 140 zł
Korekta na moc silnika (2,00%) [S] 912 zł

Łącznie inne [S] **-228 zł**
Wartość pojazdu po korektach innych [S] 46 264 zł

Wartość rynkowa pojazdu

Wartość rynkowa przedmiotowego pojazdu wynosi:

46 300 zł (brutto/sprzedaż)²

Powyższą wartość określono w oparciu o notowania cen samochodów używanych na rynku polskim Eurotax (baza danych nr 08-2025 POL) z uwzględnieniem parametrów technicznych i rynkowych mających wpływ na wartość pojazdu.

Dla pojazdów zarejestrowanych w Polsce powyższa wartość została określona na dzień sporządzenia wyceny.

Jeżeli pojazd nie jest zarejestrowany w kraju - podana wartość jest wartością hipotetyczną przy założeniu uiszczenia wszelkich opłat i podatków należnych przy wprowadzeniu pojazdu na polski obszar celny.

Data: 05-08-2025

Rzecznik DEKRA:
Maciej Wiącek (NEW)
Dariusz Gomuliński

Dokument wystawiony elektronicznie ważny bez podpisu.

[2] - Wartość obiektu (sprzedaż) - oznacza kwotę możliwą do uzyskania za przedmiot wyceny przy sprzedaży do klienta końcowego
strona 4/31

Pomiar grubości powłoki lakierowej poj.



Nr punktu kontroli	Kontrolowany element	Zmierzony przedział grubości powłoki lakierowej [µm]
1	Pokrywa przednia	do 150
2	Błotnik przedni lewy	do 150
3	Słupek przedni lewy	do 150
4	Drzwi przednie lewe	do 150
5	Dach	do 150
6	Słupek środkowy lewy	do 150
7	Próg lewy	do 150
8	Drzwi tylne lewe	do 150
9	Błotnik tylny lewy	do 150
10	Pokrywa/klapa	do 150
11	Błotnik tylny prawy	do 150
12	Drzwi tylne prawe	do 150
13	Słupek środkowy prawy	do 150
14	Próg prawy	do 150
15	Drzwi przednie prawe	do 150
16	Słupek przedni prawy	do 150
17	Błotnik przedni prawy	do 150

Opis stanu technicznego

Szczegółowy opis stanu technicznego zawarto w Opisie stanu technicznego załączonym do niniejszej ekspertyzy.

Uwagi ogólne - dot. wyceny**Dokumenty pojazdu**

Podczas oględzin przedstawiono dowód rej. poj. oraz wykonano jego fot. cyfrowe, które załączono do ekspertyzy.

Podczas oględzin przedstawiono do wglądu książkę serwisową, a jej nr podano poniżej:

.

Informacja dotycząca pochodzenia pojazdu

Pojazd zakupiony w kraju u autoryzowanego przedstawiciela danej marki.

Zabezpieczenia przeciwkradzieżowe - immobiliser:

- w wyniku przeprowadzonych oględzin pojazdu nie stwierdzono niesprawności immobilisera w zakresie możliwym do ustalenia podczas oględzin pojazdu w warunkach pozawarsztatowych.

Zabezpieczenia przeciwkradzieżowe - inne:

- inne:

ALARM BRAK MOŻLIWOŚCI WERYFIKACJI

Dodatkowe uwagi dotyczące sam. osobowego:

Nie dotyczy.

Jazda próbna

Przeprowadzono próbę ruchową pojazdu.

Jazda próbna w pełnym zakresie niemożliwa. Poniżej podano komentarz:

.

Badanie poprawności i/lub budowy numerów identyfikacyjnych/seryjnych obiektu:

Nie badano.

Weryfikacja prawdziwości danych obiektu, w tym roku produkcji i innych.

Nie przeprowadzono - przyjęto wg okazanych dokumentów i wskazanych źródeł.

- Nie weryfikowano odczytanego stanu drogomierza z zapisami w urządzeniach elektronicznych pojazdu.

- Niniejsza ekspertyza służy wyłącznie do oszacowania wartości rynkowej przedmiotu wyceny i nie może być wykorzystywana do żadnego innego celu, niż wymieniony powyżej. Wycena nie może stanowić podstawy do oceny cech i stanu wycenianego obiektu przy jego zakupie.

- Rzeczoznawca nie bierze na siebie odpowiedzialności za wady ukryte (prawne i fizyczne) oraz ewentualne skutki wynikające z dalszego użytkowania przedmiotu wyceny, a także za skutki wykorzystania samej wyceny.

- Powyższa wycena nie jest szczegółową ekspertyzą stanu technicznego przedmiotu wyceny i za taką nie może być uznawana, w szczególności nie może być traktowana jako gwarancja sprzedaży przedmiotu wyceny za oszacowaną wartość.

- Niniejsza wycena nie może być publikowana w całości w jakimkolwiek dokumencie bez zgody

wykonawców i bez uzgodnienia z nimi formy i treści takiej publikacji.

- Wycenę przeprowadzono w oparciu o dostarczoną dokumentację oraz badanie organoleptyczne wycenianego obiektu. Nie prowadzono badań diagnostycznych oraz weryfikacji warsztatowej przedmiotu wyceny.

- Niniejsza wycena została sporządzona na podstawie oględzin wycenianego przedmiotu w warunkach występujących w miejscu jego udostępnienia.

Uwagi do zlecenia - dot. wyceny

**Z uwagi na przeznaczenie ekspertyzy nie załączono zdjęć dow. rej./karty poj. lub dołączono te dokumenty, jednakże z \"ukrytymi\" informacjami dot. Użytkownika/Kredytobiorcy. Nie podano też żadnych informacji w pozostałej części ekspertyzy dot. Użytkownika/Kredytobiorcy.
TAK.**

DOKUMENTACJA FOTOGRAFICZNA



Fot. 1.
Przekątna przednia lewa



Fot. 2.
Przód

DOKUMENTACJA FOTOGRAFICZNA



Fot. 3.
Przekątna przednia prawa



Fot. 4.
Próg prawy (widok od przodu)

DOKUMENTACJA FOTOGRAFICZNA



Fot. 5.
Bok prawy z przodu



Fot. 6.
Bok prawy z tyłu

DOKUMENTACJA FOTOGRAFICZNA



Fot. 7.
Przekątna tylna prawa



Fot. 8.
Tył

DOKUMENTACJA FOTOGRAFICZNA



Fot. 9.
Przekątna tylna lewa



Fot. 10.
Bok lewy z tyłu

DOKUMENTACJA FOTOGRAFICZNA



Fot. 11.
Bok lewy z przodu



Fot. 12.
Próg lewy (widok od przodu)

DOKUMENTACJA FOTOGRAFICZNA



Fot. 13.
Numer identyfikacyjny



Fot. 14.
Tabliczka znamionowa

DOKUMENTACJA FOTOGRAFICZNA



Fot. 15.
Zestaw wskaźników - przebieg



Fot. 16.
Widok przez otwarte drzwi przednie lewe

DOKUMENTACJA FOTOGRAFICZNA



Fot. 17.
Widok przez otwarte drzwi tylne lewe



Fot. 18.
Widok z tylnej kanapy na deskę rozdź.

DOKUMENTACJA FOTOGRAFICZNA



Fot. 19.
Konsola środkowa

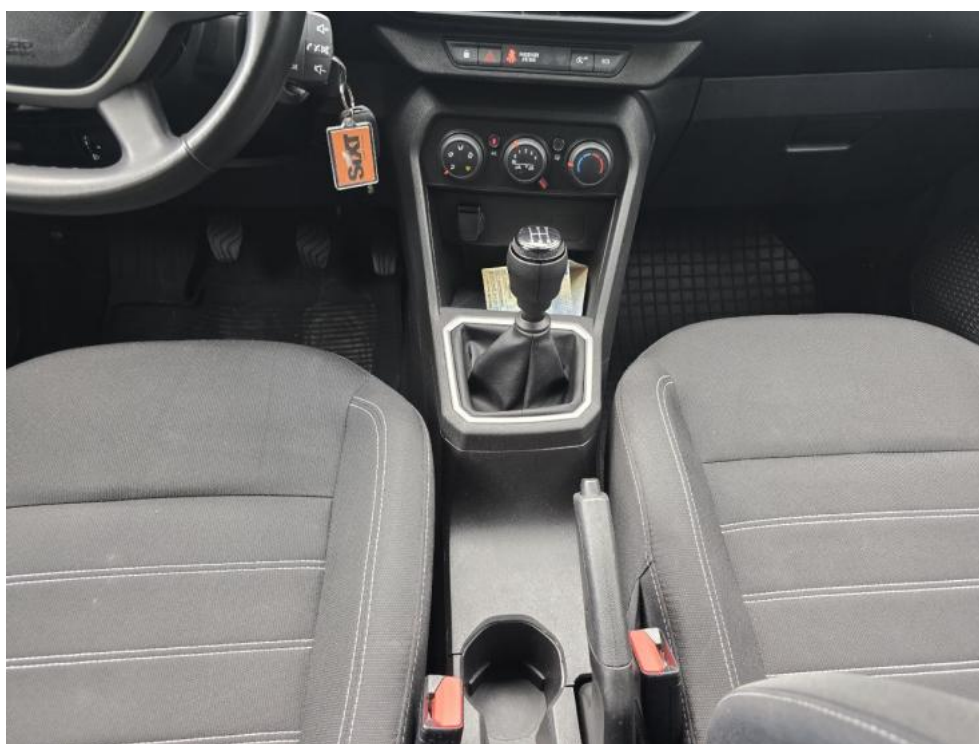

Fot. 20.
Tunel środkowy

DOKUMENTACJA FOTOGRAFICZNA



Fot. 21.
Kierownica (na wprost)



Fot. 22.
Kierownica z lewej strony

DOKUMENTACJA FOTOGRAFICZNA



Fot. 23.
Komora silnika



Fot. 24.
Bagażnik

DOKUMENTACJA FOTOGRAFICZNA



Fot. 25.
Koło zapasowe



Fot. 26.
Spód pojazdu przód

DOKUMENTACJA FOTOGRAFICZNA



Fot. 27.
Spód pojazdu tył



Fot. 28.
Tarcza hamulcowa przednia lewa

DOKUMENTACJA FOTOGRAFICZNA

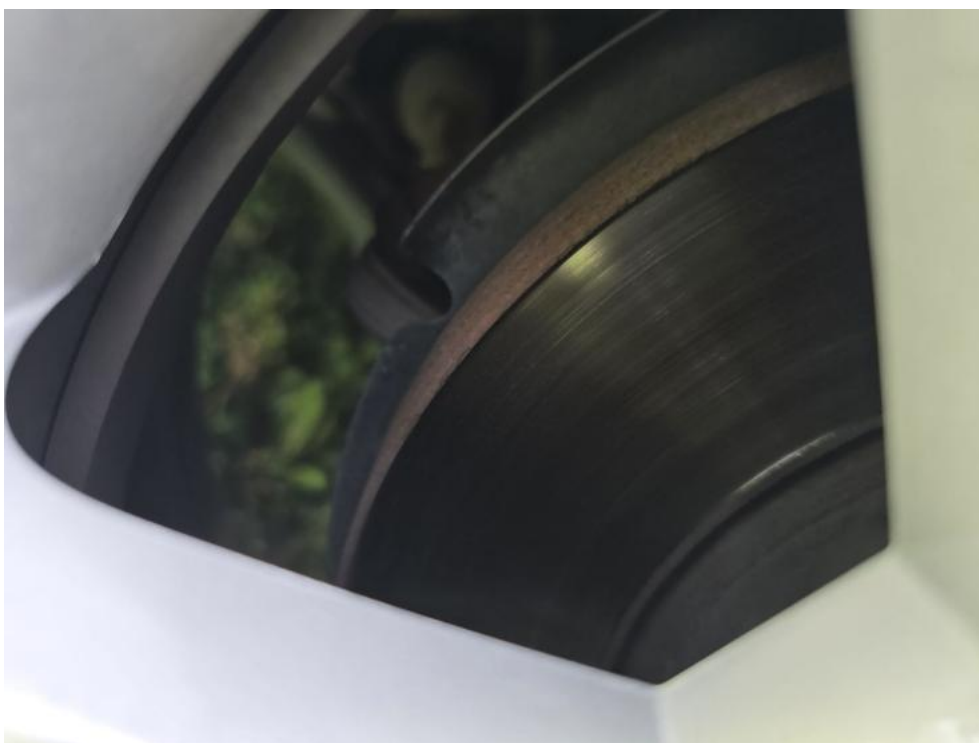

Fot. 29.
Tarcza hamulcowa przednia prawa



Fot. 30.
Tarcza hamulcowa tylna prawa

DOKUMENTACJA FOTOGRAFICZNA



Fot. 31.
Tarcza hamulcowa tylna lewa

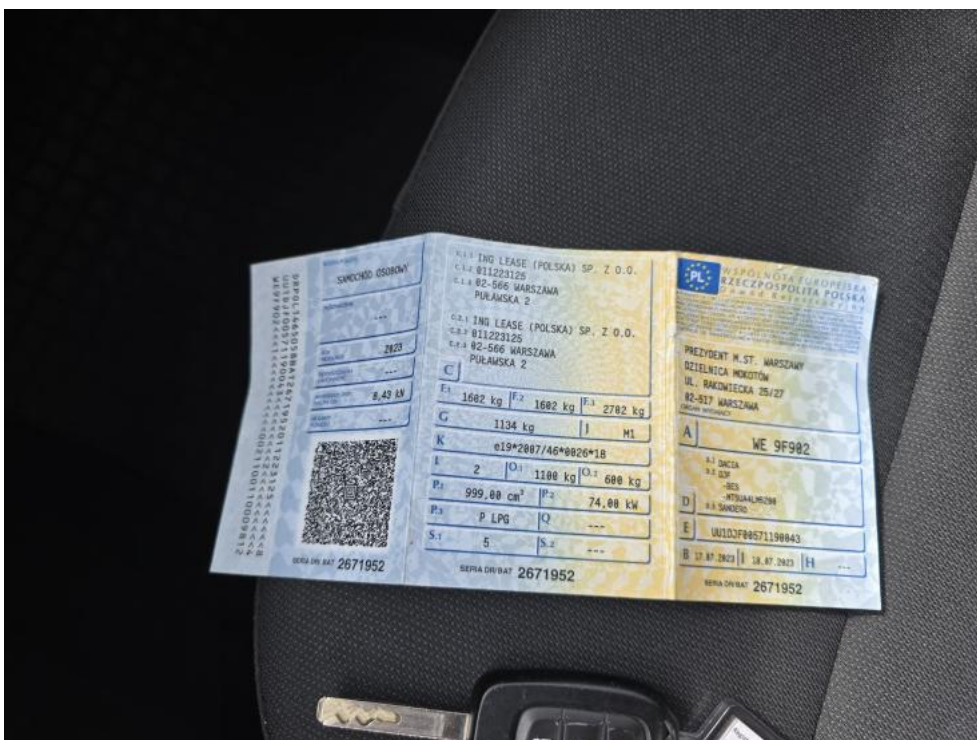

Fot. 32.
Dowód rej. Str. 1

DOKUMENTACJA FOTOGRAFICZNA



Fot. 33.
Dow. Rej. Str.2 i klucze



Fot. 34.
Dokumentacja instalacji gazowej

DOKUMENTACJA FOTOGRAFICZNA

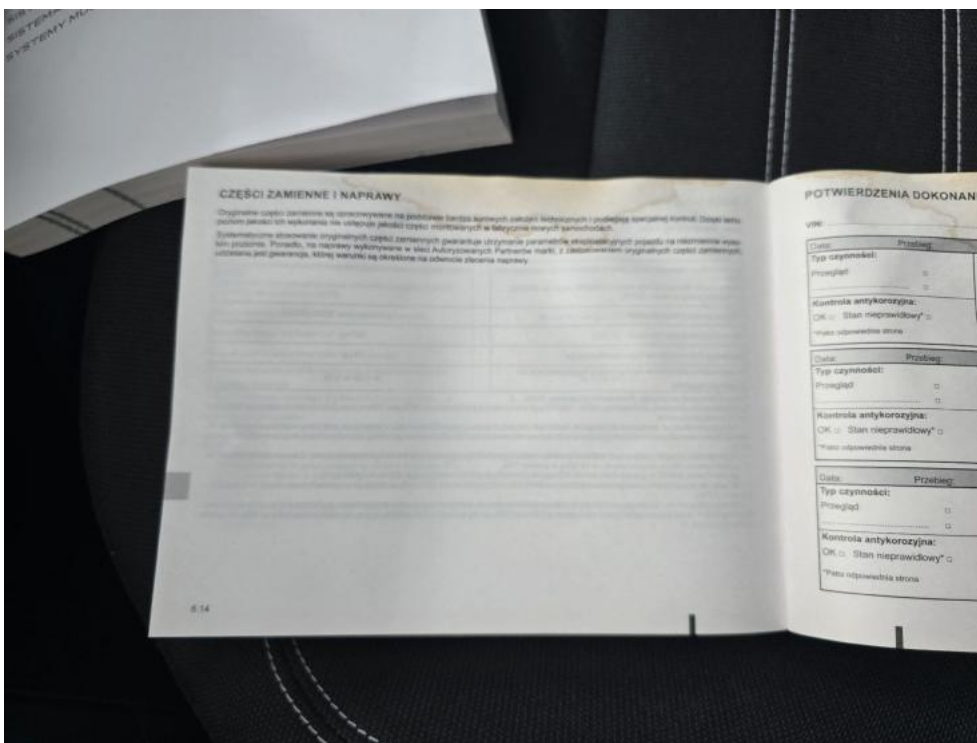

Fot. 35.
Książka serwisowa – dane

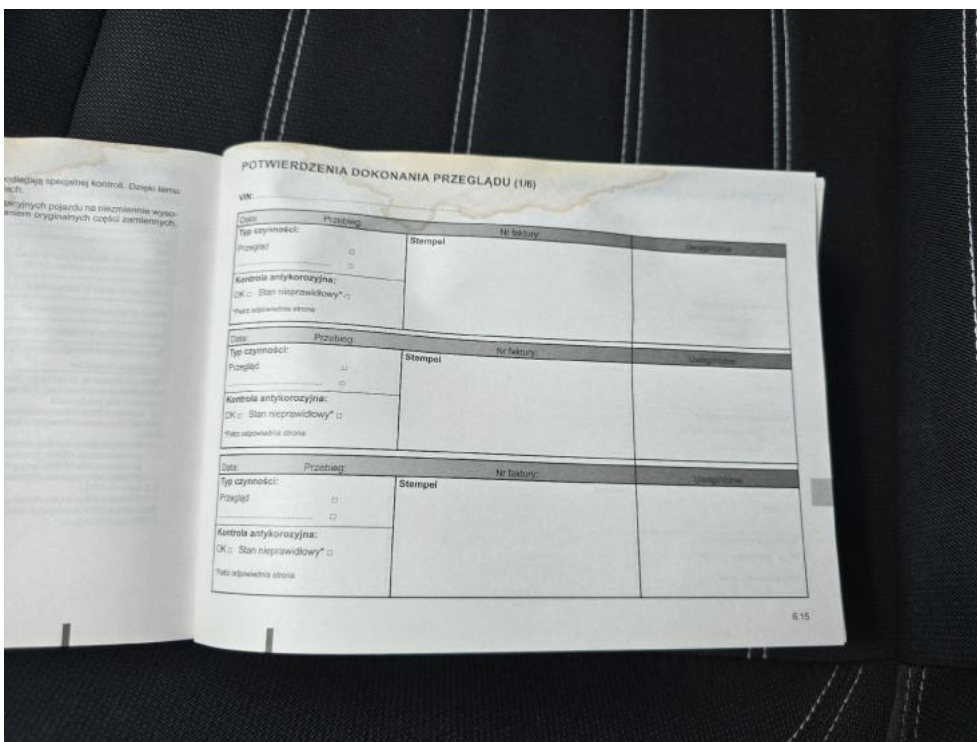

Fot. 36.
Książka serwisowa – ostatni przegląd

DOKUMENTACJA FOTOGRAFICZNA



Fot. 37.
Instrukcje



Fot. 38.
Zestaw naprawczy koła

DOKUMENTACJA FOTOGRAFICZNA



Fot. 39.
Pokrywa komory silnika - Rysa/odprysk 1



Fot. 40.
Szyba czołowa - Rysa/odprysk 1

DOKUMENTACJA FOTOGRAFICZNA



Fot. 41.
Szyba czołowa() - Rysa/odprysk 3



Fot. 42.
Drzwi przednie P - Wgniecenie/odkształcenie 1

DOKUMENTACJA FOTOGRAFICZNA



Fot. 43.
Obudowa lusterka zew P - Rysa/odprysk 1



Fot. 44.
Pokrywy bagażnika - zdjęcie poglądowe 2

DOKUMENTACJA FOTOGRAFICZNA



Fot. 45.
Pokrywy bagażnika - Rysa/odprysk 1

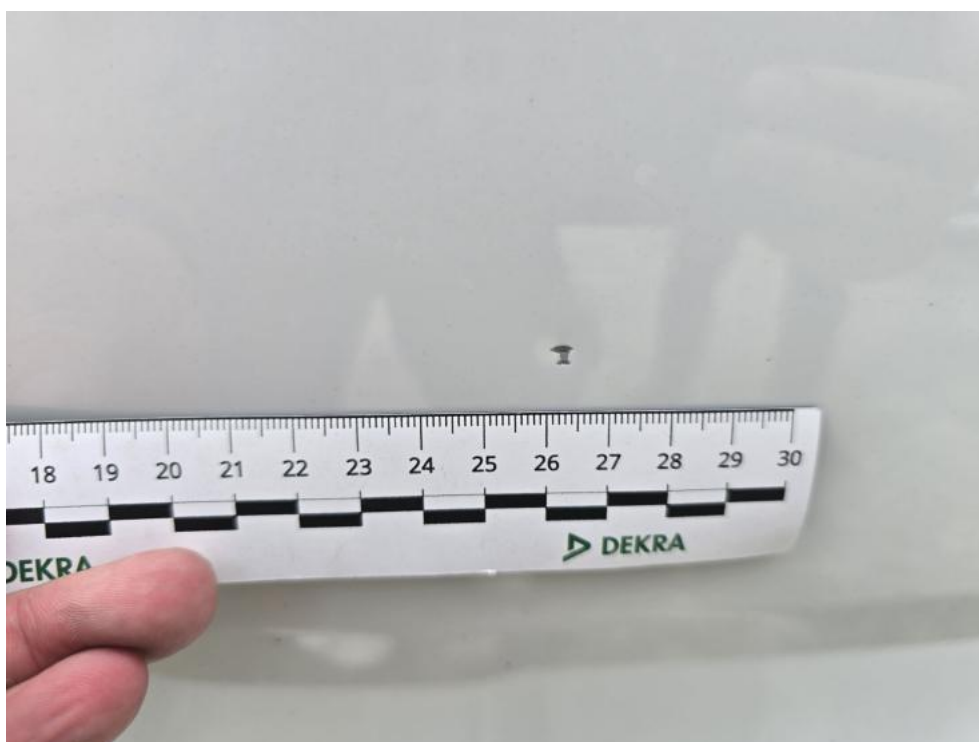

Fot. 46.
Pokrywy bagażnika - Wgniecenie/odkształcenie 1

Arkusz kontrolny

Producent	DACIA
Model	Sandero 21-
Typ	Sandero 1.0 TCe Expression LPG
Nr rejestracyjny	WE9F902
VIN	UU1DJF00571190043

Wartość bazowa pojazdu

Notowanie (2022)	[S] ² 48 500 zł
Notowanie (2023)	[S] ² 50 400 zł
Notowanie (2024)	[S] ² 55 000 zł

Pierwsza rejestracja

Data 1. rejestracji	17-07-2023
Data wyceny	05-08-2025
Okres eksploatacji [lata]	2,17
Korekta 1. rejestracji	[S] 524 zł
Wartość pojazdu po korekcie 1. rejestracji	[S] 50 924 zł

Przebieg

Przebieg normatywny	29 900,00
Różnica przebiegu	-55 196,00
Wartość korekty	[S] -5 330 zł
Korekta przebiegu	[S] -5 330 zł
Wartość pojazdu po korekcie przebiegu	[S] 45 594 zł

Wyposażenie

Korekta wyposażenia	[S] 1 030 zł
Wartość pojazdu po korekcie wyposażenia	[S] 46 624 zł

Ogumienie

Korekta ogumienia	[S] -132 zł
Wartość pojazdu po korekcie ogumienia	[S] 46 492 zł

Inne

Łącznie inne	[S] -228 zł
Wartość pojazdu po korektach innych	[S] 46 264 zł

Oszacowanie wstępnej wartości pojazdu 46 300 zł (brutto/sprzedaż)²