

Nr zlecenia: 20/19/08/2025/Schindler

z dnia: 19.08.2025

**Zleceniodawca:**

Schindler Polska Sp. z o.o.  
ul. Post pu 12A  
02-676 Warszawa

**Rzeczoznawca:**

Adam Regulski/zatw. Pion Weryfikacyjny eRzeczoznawcy



## WYCENA WARTO CI

Zadanie: Ocena stanu technicznego i okre lenie warto ci rynkowej pojazdu

### DANE IDENTYFIKACYJNE POJAZDU

Dane: [O] VIII-2025

Rodzaj pojazdu: <b>Samochód ci arowy (na bazie osobowego)</b>	VIN: <b>V F 1 6 R B F 0 A 5 7 7 7 1 2 9 8</b>
Marka: <b>RENAULT</b>	Nr rejestracyjny: <b>WE625PE</b>
Model pojazdu: <b>Clio IV 1.5 dCi MR`17 E6</b>	Nr Info-Ekspert: <b>031-08763</b>
Wersja: <b>Life Energy 75</b>	Rok produkcji: <b>2017</b>

Wskazanie drogomierza	113186 km
Data pierwszej rejestracji	23.03.2017
Data wa no ci badania technicznego	20.03.2026
Rodzaj nadwozia	hatchback 5 drzwiowy 2 osobowy
Dop. masa całk.	1695 kg*
Jednostka nap dowy	z zapłonem samoczynnym
Pojemno / Moc silnika	1461 ccm / 55kW (75KM)
Liczba cylindrów / Układ cylindrów / Liczba zaworów	4 / rz dowy / 8
Rodzaj skrzyni biegów	manualna
Rodzaj nap du	przedni (4x2)
Kolor powłoki lakierowej, (rodzaj lakieru)	Biały 2-warstwowy typu uni

### WYPOSA ENIE STANDARDOWE

L.p.	Nazwa elementu wyposażenia	L.p.	Nazwa elementu wyposażenia
1	ABS - system zapobiegaj cy blokowaniu kół	12	Sygnalizacja niezapi tych pasów
2	Fotel kierowcy z regulacj wysoko ci	13	bezpiecze stwa na wszystkich miejscach
3	Karta kodowa Renault	14	System Bass Reflex
4	Kolumna kierownicy z regulacj wysoko ci i gł boko ci	15	System kontroli ci nienia w oponach
5	Komputer pokładowy	16	System wspomagania ruszania pod gór
6	Poduszka powietrzna kierowcy	17	Szyby przednie regulowane elektrycznie
7	Poduszka powietrzna pasa era z mo liwo ci odł czenia	18	wiatła do jazdy dziennej LED
8	Poduszki powietrzne boczne	19	Tarcze kół stalowe 15" Paradise
			Wspomaganie układu kierowniczego zmienne

9	Przygotowanie do montażu radia	20	Wycieraczki z 3 prdkami pracy 2 szt. elektryczne
10	Siedzenia tylne dzielone asymetrycznie	21	Zagłówki foteli przednich regulowane
11	Spoiler dachowy	22	Zamek centralny

**L.p. Nazwa pakietu / elementu wyposażenia standardowego**

- Lusterka zewnętrzne podgrzewane i regulowane elektrycznie
  - Lusterka zewnętrzne regulowane elektrycznie
  - Lusterka zewnętrzne podgrzewane elektrycznie
- Systemy ESC + ASR
  - System p/poślizgowy przy przyspieszaniu ASR
  - System stabilizacji toru jazdy ESC

**WYPOSAŻENIE DODATKOWE****L.p. Nazwa elementu wyposażenia**

- Koło zapasowe
- Pakiet Klimat
  - Klimatyzacja
  - Radiodtwarzacz 4x20W
  - Złotczyce "USB"
  - System Bluetooth

**OPIS ZAMONTOWANEGO W POJEŹDZIE OGUMIENIA**

Koło	Marka, typ	Bieżnik [mm]
Przednie lewe:	*BRIDGESTONE 185/65 R15 88T ECOPIA	6,5
Przednie prawe:	*BRIDGESTONE 185/65 R15 88T ECOPIA	6,5
Tylne lewe:	*BRIDGESTONE 185/65 R15 88T ECOPIA	4,0
Tylne prawe:	*BRIDGESTONE 185/65 R15 88T ECOPIA	4,0

**KOREKTY WARTOŚCI POJAZDU**

KOREKTA ZA PIERWSZĄ REJESTRACJĘ	( - )
KOREKTA ZA WYPOSAŻENIE	( + )
KOREKTA ZA PRZEBIEG	( + )
KOREKTY RÓŻNE:	
Stan utrzymania i dbałość o pojazd	( - )
KOREKTY RÓŻNE RAZEM	( - )
KOREKTA ZA OGUMIENIE	( - )

**UWAGI RZECZOZNAWCY DOTYCZĄCE WYCENY**

Dokonano sprawdzenia historii pojazdu w bazie CEPiK.

Nie weryfikowano gwarancji, statusu pakietów serwisowych i kompletności w zakresie osprzetu dodatkowego, z którym przedmiot był zamówiony.

Nie udostępniono specyfikacji wyposażenia fabrycznego wycenianego pojazdu.

Mając na uwadze powyższe wyposażenie zostało ustalone na podstawie oględzin z natury. Aby ustalić specyfikację fabryczną wyposażenia należy zwrócić się do dealera. Nie można wykluczyć, że mogą występować różnice w wyposażeniu.

Oględziny wykonywał: Emilian Wesołowski

Wycena wykonana: Adam Regulski

**OPIS STANU TECHNICZNEGO ZESPOŁÓW POJAZDU**

**NADWOZIE - Szkielet i poszycia zewn trzne**

L.p.	Nazwa elementu	L / P	Rodzaj uszkodzenia	Opis	Fot. nr
1	Drzwi boczne przednie	L	Zarysowania i odpryski powłoki lakierowej	Okleina p kni ta	
2	Drzwi boczne przednie	P	Okleina p kni ta		
3	Słupek rodkowy	P	Zarysowania powłoki lakierowej		
4	Próg	P	Wgnieciony z zarysowaniami i odpryskami powłoki lakierowej		
5	Dach		Wgniecenia		

Pojazd w trakcie ogl dzin zabrudzony, mo liwo wykrycia dodatkowych uszkodzde po umyciu. Na pozostałych elementach oblachowania bryły nadwozia stwierdzono równie typowe dla jego okresu eksploatacji uszkodzenia powłoki lakierowej ( zarysowania, odpryski, itp.). Szczegółowy stan pojazdu zobrazowany w dokumentacji zdj ciowej.

**NADWOZIE – Opis powłoki lakierowej**

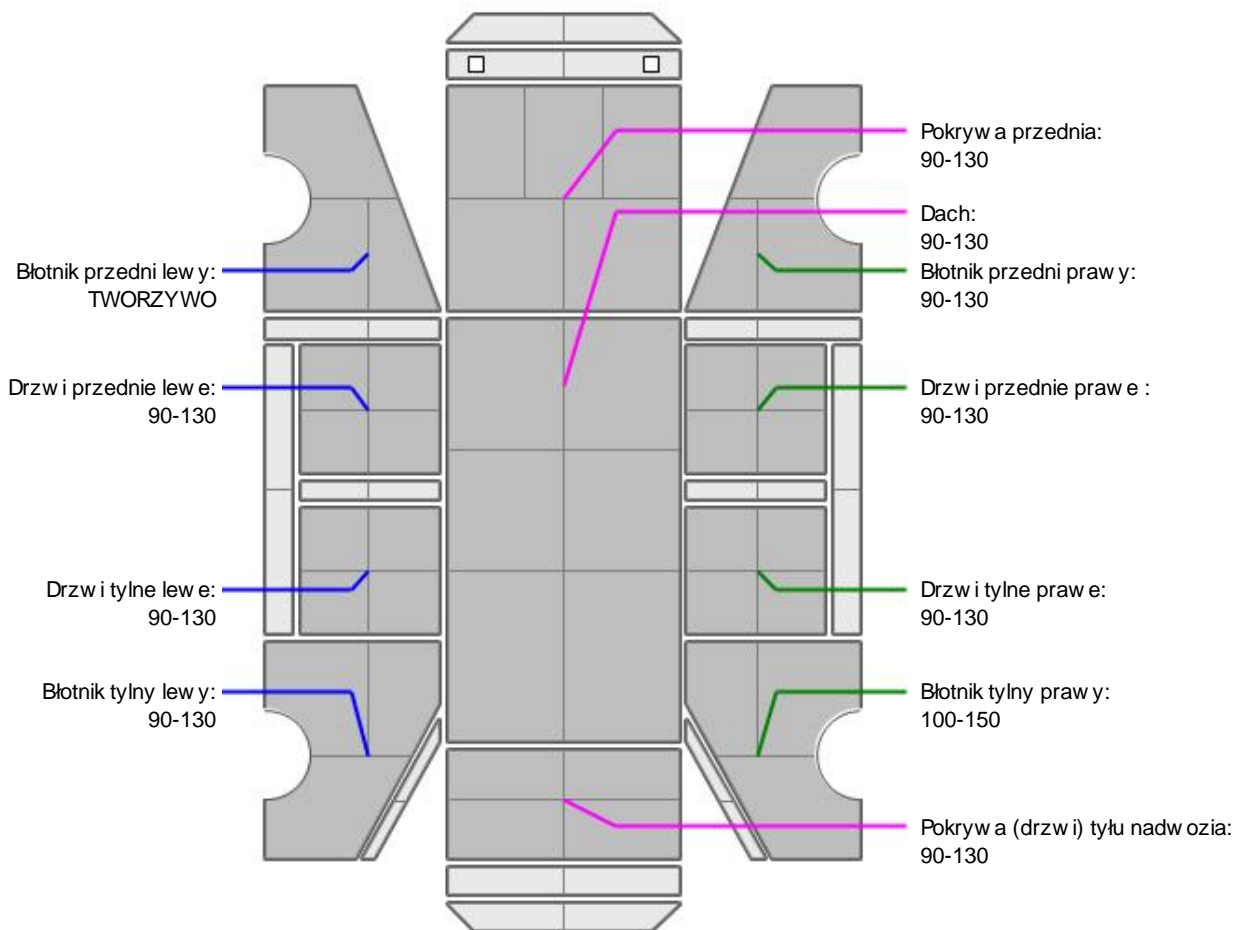

L.p.	Nazwa elementu	L / P	Grubo powłoki [µm]	Opis
1	Pokrywa przednia		90-130	
2	Dach		90-130	
3	Błotnik przedni	L	TWORZYWO	
4	Drzwi przednie	L	90-130	
5	Drzwi tylne	L	90-130	

6	Błotnik tylny	L	90-130	
7	Błotnik przedni	P	90-130	
8	Drzwi przednie	P	90-130	
9	Drzwi tylne	P	90-130	
10	Błotnik tylny	P	100-150	
11	Pokrywa (drzwi) tyłu nadwozia		90-130	

Podane przedziały grubo ci powłoki lakierowej, dotyczą punktów pomiarowych. Nie mogą być traktowane jako gwarancja, a grubość powłoki lakierowej w innych punktach nie wykracza poza te przedziały. Pomiar powłoki lakierowej został wykonany przez dzień b d cym w posiadaniu rzeczoznawcy. Pomiar wykonany innym przyrządem może się różnić.



### NADWOZIE – Wyposażenie zewnętrzne

L.p.	Nazwa elementu	L / P	Rodzaj uszkodzenia	Opis	Fot. nr
1	Zderzak przedni		Zarysowania i odpryski powłoki lakierowej		
2	Zderzak tylny		Zarysowania i odpryski powłoki lakierowej, plamki, brak odblasku		
3	Szyba przednia		Odpryski		
4	Kołpak koła tylnego	L	Brak		
5	Kołpak koła tylnego	P	Brak		
6	Kołpak koła przód	P	Brak		



### NADWOZIE – Wyposażenie wewnętrzne

L.p.	Nazwa elementu	L / P	Rodzaj uszkodzenia	Opis	Fot. nr
1	Fotel przedni kpl.	L	Przepalone miejscowo poszycie, Poplamiony		
2	Fotel przedni kpl.	P	Przepalone miejscowo poszycie, Poplamiony		
3	Poszycie tablicy rozdzielczej		Zabrudzone, zarysowane		
4	Poszycie tapicerskie drzwi bocznych przednich	L	Zabrudzone, zarysowane		
5	Poszycie tapicerskie drzwi bocznych przednich	P	Zabrudzone, zarysowane		
6	Poszycie tapicerskie drzwi bocznych tylnych	L	Zabrudzone, zarysowane		
7	Poszycie tapicerskie drzwi bocznych tylnych	P	Zabrudzone, zarysowane		
8	Poszycie tapicerskie drzwi tyłu nadwozia		Zabrudzone, zarysowane		
9	Wnętrze przestrzeni ładunkowej		Zabrudzone, zarysowane		
10	Wykładzina podłogi strona kierowcy		Przepalone miejscowo poszycie		

Wnętrze pojazdu nosi typowe dla jego okresu eksploatacji zabrudzenia oraz zużycie wszystkich elementów.

**UKŁAD KIEROWNICZY**

L.p.	Nazwa elementu	L / P	Rodzaj uszkodzenia	Opis	Fot. nr
1	Koło kierownicy		Wytarte, ubytki materiału		

**JAZDA KONTROLNA**

- |   |                                   |          |
|---|-----------------------------------|----------|
| 1 | Gło no pracy silnika              | BEZ UWAG |
| 2 | Praca układu kierowniczego        | BEZ UWAG |
| 3 | Gło no (stuki) zawieszenia        | BEZ UWAG |
| 4 | Zmiana biegów, działanie sprz gła | BEZ UWAG |
| 5 | Skuteczno hamulca zasadniczego    | BEZ UWAG |
| 6 | Skuteczno hamulca pomocniczego    | BEZ UWAG |

Próba ruchowa przeprowadzona na niewielkim dystansie, na zimnym silniku, w warunkach parkingowych, z prdko ci do 15 km/h.

**DOKUMENTY I KOMPLETACJA POJAZDU**

- |   |                      |               |
|---|----------------------|---------------|
| 1 | Ksi ka serwisowa     | TAK           |
| 2 | Kluczyki (ilo sztuk) | okazano 1szt. |
| 3 | Dowód rejestracyjny  | TAK           |
| 4 | Instrukcja obsługi   | TAK           |

**POZOSTAŁE INFORMACJE**

- 1 Pochodzenie pojazdu**  
Krajowy
- 2 Badanie poprawno ci numerów identyfikacyjnych**  
Numer VIN wybity na karoserii oraz numer VIN tabliczki znamionowej zgodny z DR.
- 3 Weryfikacja odczytanego stanu drogomierza**  
Odczytany z licznika.

### Zastrzeżenia ograniczające opinię.

ü Zawarte w niniejszej Ocenie/Raporcie informacje (w tym dotyczące wyposażenia) służy jedynie ogólnym celom informacyjnym. Ocena/Raport nie może być zatem traktowana jako oferta w rozumieniu przepisów Kodeksu Cywilnego oraz opisu towaru ani zapewnienia w rozumieniu art. 4 Ustawy z dnia 27 lipca 2002 roku o szczególnych warunkach sprzedaży konsumenckiej.

ü Ocena/Raport została sporządzona w celu ustalenia istnienia albo nieistnienia uszkodzeń nieakceptowalnych podczas korzystania z samochodu lub innych okoliczności uzgodnionych w zleceniu. Ocena/Raport nie obejmuje typowych uszkodzeń wynikających z eksploatacji samochodu oraz jego standardowego użytkowania.

ü Jeżeli chcesz traktować ten dokument jako źródło wiedzy o samochodzie przy jego zakupie, czynisz to na własną odpowiedzialność. Rzeczoznawca Sp. j. nie ponosi odpowiedzialności za takie użycie tej Oceny/Raporu.

ü Niniejsza wycena służy wyłącznie do oszacowania wartości rynkowej przedmiotu wyceny i nie może być wykorzystywana do żadnego innego celu, niż wymieniony powyżej. W szczególności wycena nie może stanowić podstawy do oceny cech i stanu wycenianego obiektu przy jego zakupie.

ü Rzeczoznawca nie bierze na siebie odpowiedzialności za wady ukryte (prawne i fizyczne) oraz ewentualne skutki wynikające z dalszego użytkowania przedmiotu wyceny, a także z skutki wykorzystania samej wyceny.

ü Powyższa wycena nie jest ekspertyzą stanu technicznego przedmiotu wyceny i za taką nie może być uznawana, w szczególności nie może być traktowana jako gwarancja sprzedaży przedmiotu wyceny za oszacowaną wartość.

ü Wycenę przeprowadzono w oparciu o dostarczoną dokumentację oraz badanie organoleptyczne wycenianego obiektu. Nie prowadzono badań diagnostycznych oraz weryfikacji warsztatowej przedmiotu wyceny.

ü Nie stwierdzono dodatkowych niesprawności i/lub uszkodzeń i/lub braków w zakresie możliwym do ustalenia w warunkach oględzin tj. bez dostępu do spodu pojazdu, specjalistycznego sprzętu diagnostycznego, jazdy próbnej wykonanej w warunkach drogowych z obciążeniem.

ü Rzeczoznawca podczas oględzin poza warszatem nie jest w stanie stwierdzić wypadkowej przeszłości pojazdu. W przypadku podwyższonych wartości pomiarów powłoki lakierowej, konieczna jest ekspertyza w warunkach warsztatowych.

ü Rok produkcji pojazdu - nie weryfikowano. Przyjeto w oparciu o dane przekazane przez Zleceniodawcę.

ü Niniejsza wycena nie może być publikowana w całości w jakimkolwiek dokumencie bez zgody wykonawców i bez uzgodnienia z nimi formy i treści takiej publikacji. Zakaz publikacji nie dotyczy posługiwania się wyceną w umowach cywilno-prawnych zawieranych przez zleceniodawcę i dotyczących przedmiotu.

ü Przed odbiorem pojazdu, kupujący zobowiązany jest do konfrontacji rzeczywistego stanu z informacjami zawartymi w wycenie. Odbiór przedmiotu jest równoznaczny ze zrzeczeniem się wszelkich roszczeń, co do stanu technicznego.

ü Nie badano poprawności i/lub budowy numerów identyfikacyjnych/seryjnych obiektu oraz nie weryfikowano prawdziwości danych obiektu.

ü Niniejsza wycena nie może być traktowana jako gwarancja sprzedaży przedmiotu wyceny za oszacowaną wartość.

ü W przypadku ujawnienia dodatkowych informacji dotyczących przedmiotowego pojazdu, niedostępnych w czasie wykonywania niniejszej opinii, zaprezentowane stanowisko może ulec zmianie.

ü W opinii założono, że nie wykryto żadnych faktów, które mogłyby istotnie wpływać na wartość wycenionego pojazdu, jeżeli w opisie pojazdu nie widnieje inaczej.

ü Rzeczoznawca nie ponosi odpowiedzialności za ewentualne błędy wynikające z przedstawionych informacji otrzymanych od użytkownika/sprzedawcy/zamawiacza wyceny, jeżeli brak podstaw do kwestionowania ich zgodnie ze stanem rzeczywistym lub jeżeli ustalenie stanu rzeczywistego przez rzeczoznawcę było niemożliwe lub znacznie utrudnione.

ü Wyposażenie standardowe wg. Info - Ekspert/Eurotax. Rzeczoznawca nie ponosi odpowiedzialności za ewentualne błędy programu. Opis stanu technicznego pojazdu jest ważny na dzień oględzin. Rzeczoznawca nie bierze odpowiedzialności za zmiany stanu pojazdu wynikające z dalszej eksploatacji lub postoju (np. uszkodzenie akumulatora, powiększenie lub powstanie ognisk korozji, uszkodzenie układu hamulcowego, itp.).

ü Jeżeli elementy jednostki napędowej, układu przeniesienia napędu itp., są rozmontowane, rzeczoznawca nie weryfikuje kompletności poszczególnych układów. Możliwość wystąpienia braków w kompletacji (np. ze względu na wykorzystanie unieruchomionego pojazdu jako „dawcy części”).

ü Nie weryfikowano odczytanego stanu drogomierza z zapisami w urzędzeniach elektronicznych pojazdu.

*Dokument wystawiony elektronicznie, ważny bez podpisu*

DOKUMENTACJA FOTOGRAFICZNA



Fot. nr 1



Fot. nr 2



Fot. nr 3



Fot. nr 4





Fot. nr 5



Fot. nr 6



Fot. nr 7



Fot. nr 8



Fot. nr 9



Fot. nr 10



Fot. nr 11



Fot. nr 12



Fot. nr 13



Fot. nr 14



Fot. nr 15



Fot. nr 16



Fot. nr 17



Fot. nr 18



Fot. nr 19



Fot. nr 20





Fot. nr 21



Fot. nr 22



Fot. nr 23



Fot. nr 24



Fot. nr 25



Fot. nr 26



Fot. nr 27



Fot. nr 28



Fot. nr 29



Fot. nr 30



Fot. nr 31



Fot. nr 32



Fot. nr 33



Fot. nr 34



Fot. nr 35



Fot. nr 36





Fot. nr 37



Fot. nr 38



Fot. nr 39



Fot. nr 40



Fot. nr 41



Fot. nr 42



Fot. nr 43



Fot. nr 44



Fot. nr 45



Fot. nr 46



Fot. nr 47



Fot. nr 48



Fot. nr 49



Fot. nr 50



Fot. nr 51



Fot. nr 52





Fot. nr 53



Fot. nr 54



Fot. nr 55



Fot. nr 56



Fot. nr 57



Fot. nr 58



Fot. nr 59



Fot. nr 60



Fot. nr 61



Fot. nr 62



Fot. nr 63



Fot. nr 64



Fot. nr 65



Fot. nr 66



Fot. nr 67



Fot. nr 68



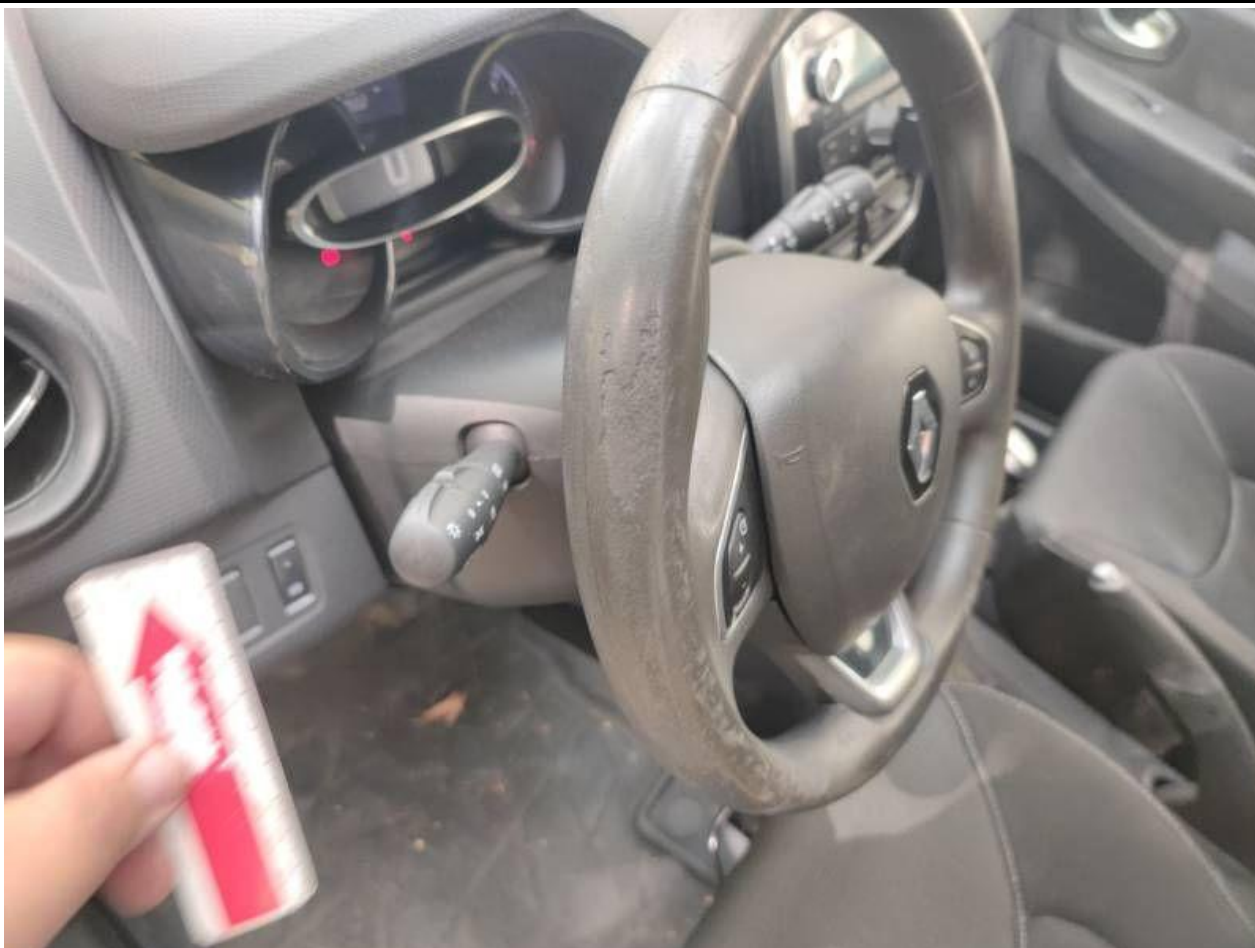

Fot. nr 69



Fot. nr 70



Fot. nr 71



Fot. nr 72



Fot. nr 73



Fot. nr 74



Fot. nr 75



Fot. nr 76



Fot. nr 77



Fot. nr 78



Fot. nr 79



Fot. nr 80



Fot. nr 81



Fot. nr 82



Fot. nr 83



Fot. nr 84





Fot. nr 85



Fot. nr 86

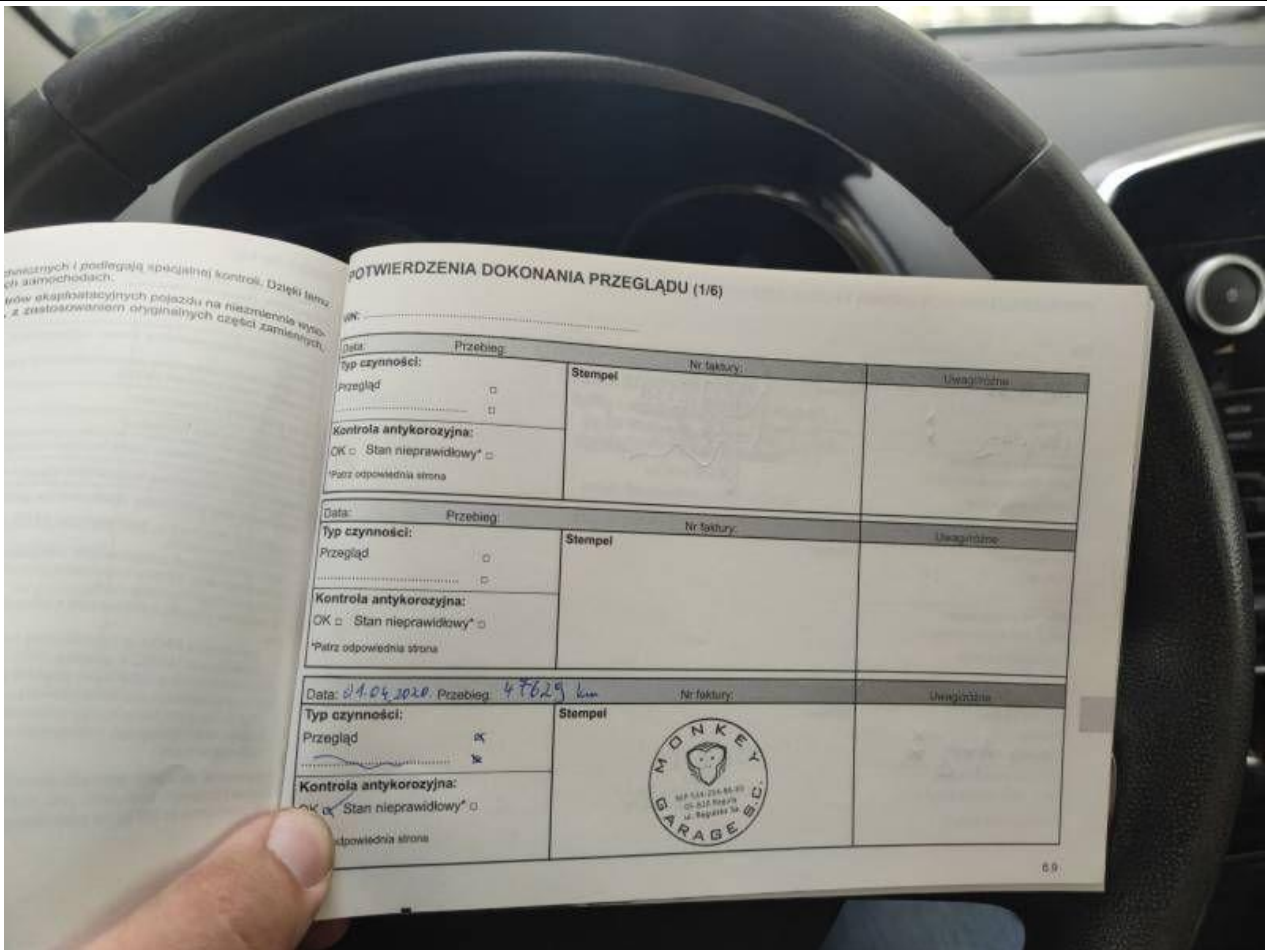

Fot. nr 87

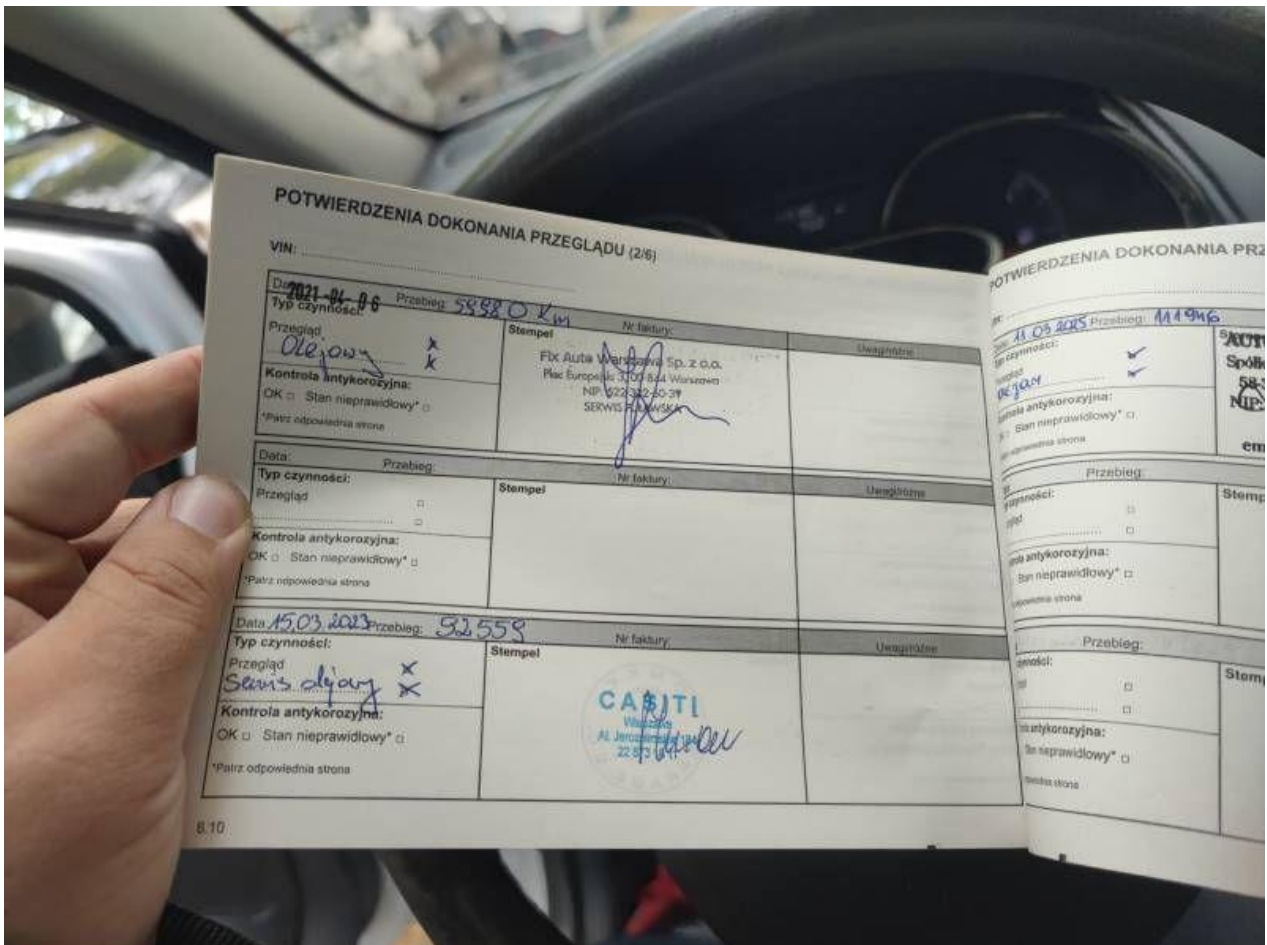

Fot. nr 88

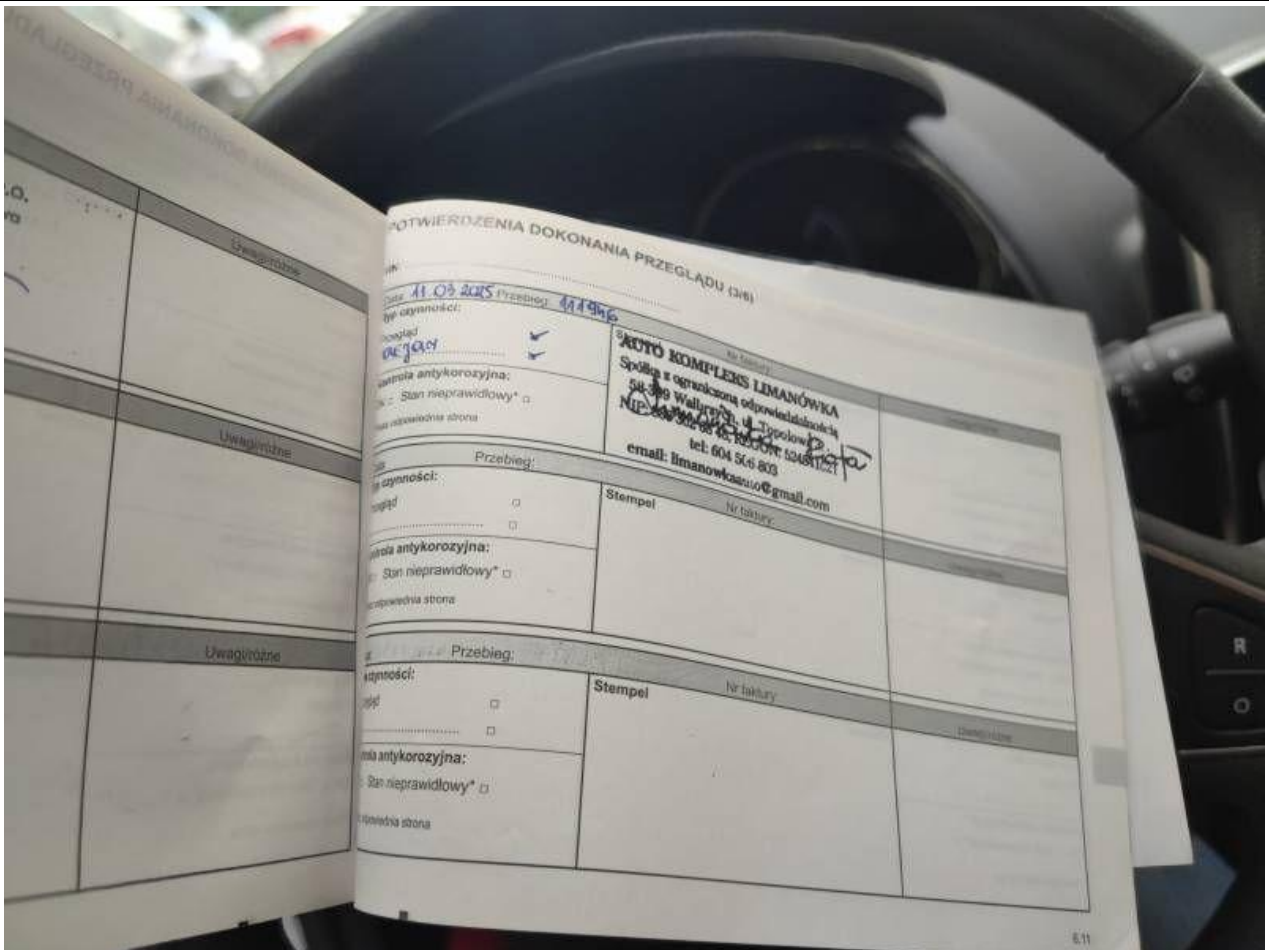

Fot. nr 89



Fot. nr 90



Fot. nr 91

*Dokument wystawiony elektronicznie, wa ny bez podpisu*