

Nr zlecenia: 25689/CarArena STANDARD

z dnia: 03.07.2025

Zleceniodawca:

CARPORT
Baranowo, Ul.Budowlanych 7
62-081 Prze mierowo

Rzeczoznawca:

appr.a.eu s.c. mgr in . Sroka Agnieszka



OPINIA TECHNICZNA

Zadanie: Okre lenie warto ci rynkowej pojazdu

DANE IDENTYFIKACYJNE POJAZDU

Dane: [D] VII-2025

| | | | |
|-----------------|---------------------------------------------|-------------------|--------------------------|
| Rodzaj pojazdu: | Samochód ci arowy do 3.5t | VIN: | VF7YCANFC11955479 |
| Marka: | CITROËN | Nr rejestracyjny: | PZ435JM |
| Model pojazdu: | Jumper 35 2.2 HDI Kat. MR`07 E4 3.5t | Nr Info-Ekspert: | 008-01862 |
| Wersja: | 35 L3H2 | Rok produkcji: | 2011 |

| | |
|----------------------------------------------|---------------------------------------------------|
| Data pierwszej rejestracji | 12.05.2011 |
| Rodzaj nadwozia | furgon z podwy szonym dachem 4 drzwiowy 3 osobowy |
| Dop. masa całk. / Ładowno | 3490 kg / 1410 kg |
| Liczba osi / Rodzaj nap du / Skrzynia biegów | 2 / przedni (4x2) / manualna |
| Rozstaw osi | 4035 mm |
| Jednostka nap dowa | z zapłonem samoczynnym |
| Pojemno / Moc silnika | 2198 ccm / 74kW (101KM) |
| Doładowanie | Turbosp. z chłodn. powietrza |
| Liczba cylindrów / Układ cylindrów | 4 / rz dowy |
| Norma spalin | E4 |

WYPOSA ENIE STANDARDOWE

| L.p. Nazwa elementu wyposażenia | L.p. Nazwa elementu wyposażenia |
|-----------------------------------|-------------------------------------------|
| 1 Drzwi boczne prawe przesuwne | 12 Szyby przednie regulowane elektrycznie |
| 2 Drzwi tylne dwuskrzydłowe pełne | 13 wiatła z regulacją kąta pochylenia |
| 3 Fotel pasera podwójny | 14 wiatło dodatkowe STOP |
| 4 Immobilizer | 15 Tapicerka z materiału |
| 5 Kolumna kierownicy regulowana | 16 Wspomaganie układu kierowniczego |

| | | | |
|----|----------------------------------------------------------|----|----------------------------------------------------------|
| 6 | Komputer pokładowy | 17 | Zabezpieczenie automatyczne drzwi przed otwarciem |
| 7 | Napinacze pasów bezpieczeństwa pirotechniczne | 18 | Zamek centralny zdalnie sterowany |
| 8 | Obrotomierz | 19 | Zawieszenie tylne wzmocnione |
| 9 | Poduszka powietrzna kierowcy | 20 | Zawór automatycznego odcięcia paliwa w przypadku kolizji |
| 10 | Przygotowanie do montażu radia | 21 | Zbiornik paliwa 90l |
| 11 | Sygnalizacja niezapiętych pasów bezpieczeństwa przednich | | |

L.p. Nazwa pakietu / elementu pakietu wyposażenia standardowego

- 1 ABS + EBD + system wspomagania naglej hamowania
ABS - system zapobiegający blokowaniu kół
System wspomagania naglej hamowania
System dystrybucji siły hamowania elektroniczny EBD
- 2 Fotel kierowcy z podłokietnikiem z regulacją wysokości i regulacją łokci
Fotel kierowcy z regulacją odcinka łokciowego
Podłokietnik fotela kierowcy
- 3 Lusterka zewnętrzne podgrzewane i regulowane elektrycznie
Lusterka zewnętrzne regulowane elektrycznie
Lusterka zewnętrzne podgrzewane elektrycznie

OPIS ZAMONTOWANEGO W POJEZDZIE OGUMIENIA

| Koło | Marka, typ | Bieżnik [mm] |
|-----------------|---------------------|--------------|
| Przednie lewe: | *minerva 225/70 R15 | 5,0 |
| Przednie prawe: | *minerva 225/70 R15 | 5,0 |
| Tylne lewe: | *minerva 225/70 R15 | 7,0 |
| Tylne prawe: | *minerva 225/70 R15 | 7,0 |

KOREKTY WARTOŚCI POJAZDU

KOREKTY RÓŻNE:

| | |
|---------------------------------------|-----|
| Korekta konieczna weryfikacja serwisu | (-) |
| Stan utrzymania | (-) |

KOREKTY RÓŻNE RAZEM

(-)

KOREKTA ZA OGUMIENIE

(+)

OPIS STANU TECHNICZNEGO ZESPOŁÓW POJAZDU**NADWOZIE - Szkielet i poszycia zewnętrzne**

| L.p. | Nazwa elementu | L / P | Rodzaj uszkodzenia | Opis | Fot. nr |
|------|-----------------------|-------|----------------------------------------------------------|-----------------------------------------|---------|
| 1 | Błotnik przedni | L | Wgnieciony z zarysowaniami powłoki lakierowej | | |
| 2 | Błotnik przedni | P | Odpryski powłoki lakierowej z miejscow. korozji blachy | | |
| 3 | Pokrywa przednia | | Odpryski powłoki lakierowej z miejscow. korozji blachy | | |
| 4 | Drzwi boczne przednie | L | Odpryski powłoki lakierowej | Wgniecenia, odpryski powłoki lakierowej | |
| 5 | Drzwi boczne tylne | L | Wgniezione z zarysowaniami powłoki lakierowej | | |
| 6 | Próg | L | Odkształcony | | |
| 7 | Próg | P | Odkształcony | | |
| 8 | Dach | | Odpryski powłoki lakierowej, złuszczenia powłoki lakieru | | |
| 9 | Błotnik tylny | L | Odpryski powłoki lakierowej, | | |

| zarysowanie, wgniecenia | | | | |
|-------------------------|---------------|---|-----------------------------------------------|--|
| 10 | Błotnik tylny | P | Wgnieciony z zarysowaniami powłoki lakierowej | |
| 11 | Pas tylny | | Wygi ty | |
| 12 | Podłoga | | Wgnieciona | |



NADWOZIE – Opis powłoki lakierowej

| L.p. | Nazwa elementu | L / P | Grubość powłoki [µm] | Opis |
|------|---------------------|-------|----------------------|------|
| 1 | Pokrywa przednia | | 114 | |
| 2 | Błotnik przedni | L | 104 | |
| 3 | Drzwi przednie | L | 190 | |
| 4 | Poszycie boku | L | 190 | |
| 5 | Błotnik tylny | L | 198 | |
| 6 | Drzwi tyłu nadwozia | | 700 | |
| 7 | Błotnik przedni | P | 146 | |
| 8 | Drzwi przednie | P | 765 | |
| 9 | Drzwi tylne | P | 124 | |
| 10 | Błotnik tylny | P | 124 | |
| 11 | Drzwi tyłu nadwozia | | 179 | |

Pomiar powłoki lakieru wykonany w określonych punktach nadwozia przy pomocy czujnika lakieru, b d czego w posiadaniu rzeczoznawcy. Podane wartości nie są gwarancją na to, że podany przedział grubości powłoki lakieru może się różnić.



WYPOSAŻENIE ZEWNĘTRZNE

| L.p. | Nazwa elementu | L / P | Rodzaj uszkodzenia | Opis | Fot. nr |
|------|-----------------|-------|-------------------------|------|---------|
| 1 | Zderzak przedni | | Zarysowanie, wgniecenie | | |
| 2 | Zderzak tylny | | Wgniecenie | | |



NADWOZIE – Wyposażenie wewnętrzne

| L.p. | Nazwa elementu | L / P | Rodzaj uszkodzenia | Opis | Fot. nr |
|------|-----------------------------------------------|-------|---------------------|------|---------|
| 1 | Fotel przedni | L | Rozerwany | | |
| 2 | Fotel przedni | P | Rozerwany | | |
| 3 | Poszycie tapicerskie drzwi bocznych przednich | L | Zabrudzone | | |
| 4 | Poszycie tapicerskie drzwi bocznych przednich | P | Zabrudzone | | |
| 5 | Poszycie tapicerskie drzwi tyłu nadwozia | | Zabrudzone, otarcia | | |

JAZDA KONTROLNA

Nie wykonano jazdy próbnej, pojazd unieruchomiony.

POZOSTAŁE INFORMACJE

POJAZD Z WIDOCZNYMI WADAMI INTENSYWNEJ EKSPLOATACJI. BRAK MOŻLIWOŚCI URUCHOMIENIA. NIE MOŻNA WYKLUCZYĆ DODATKOWYCH USTEREK ISTNIEJĄCYCH W POJEZDZIE.

Dokument wystawiony elektronicznie, w pełni bez podpisu

DOKUMENTACJA FOTOGRAFICZNA



Fot. nr 1



Fot. nr 2



Fot. nr 3



Fot. nr 4



Fot. nr 5



Fot. nr 6



Fot. nr 7

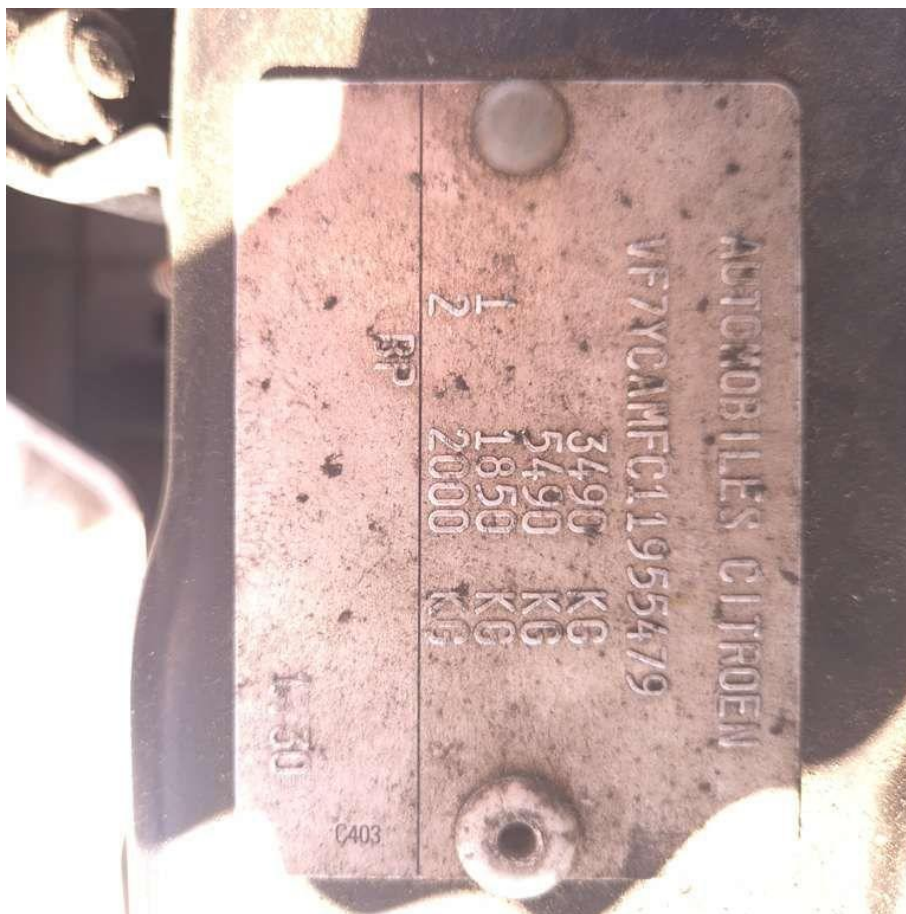

Fot. nr 8

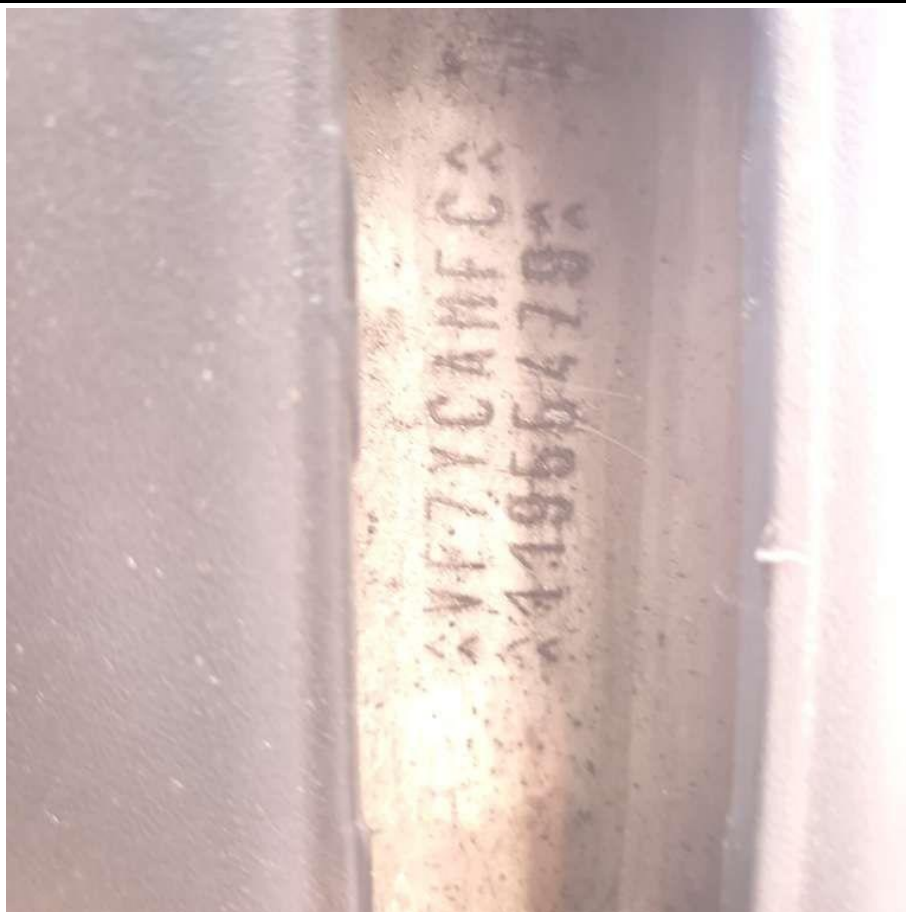

Fot. nr 9

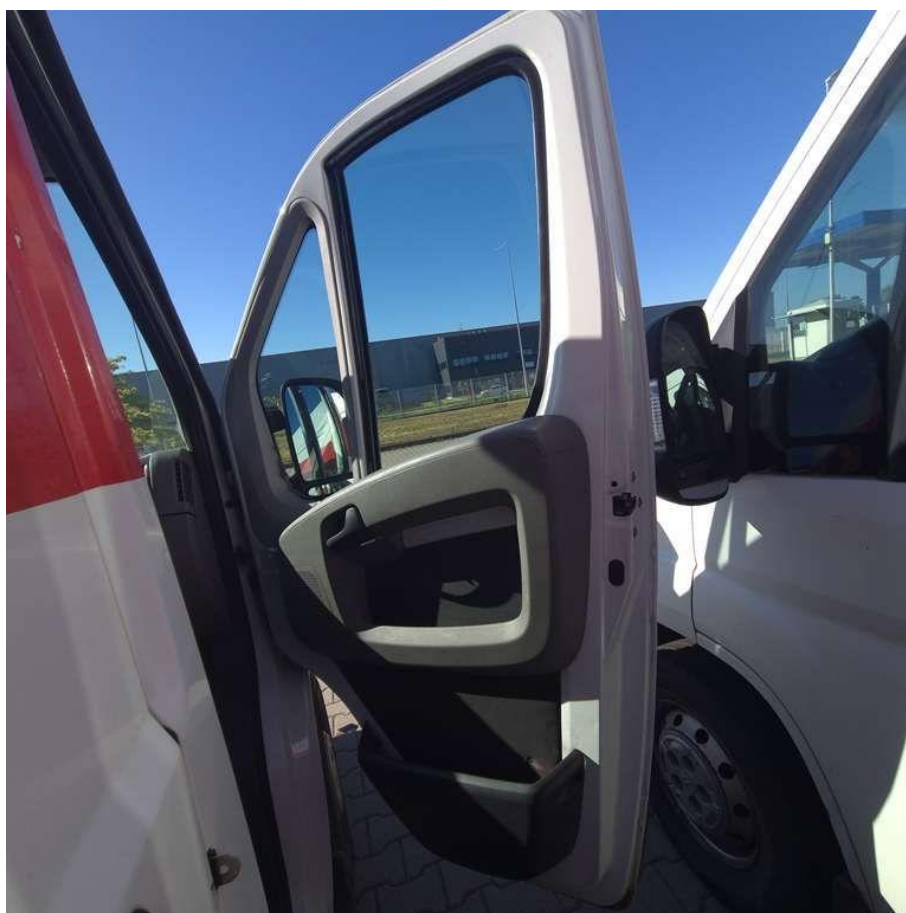

Fot. nr 10



Fot. nr 11

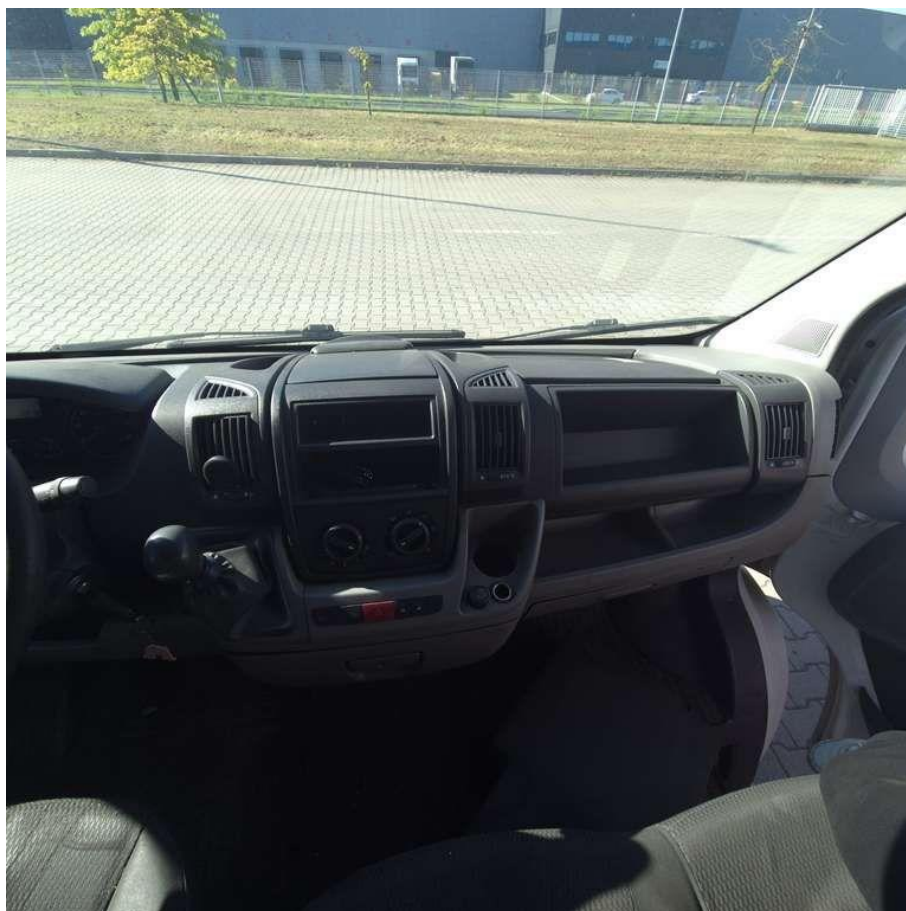

Fot. nr 12



Fot. nr 13



Fot. nr 14



Fot. nr 15



Fot. nr 16



Fot. nr 17



Fot. nr 18



Fot. nr 19



Fot. nr 20

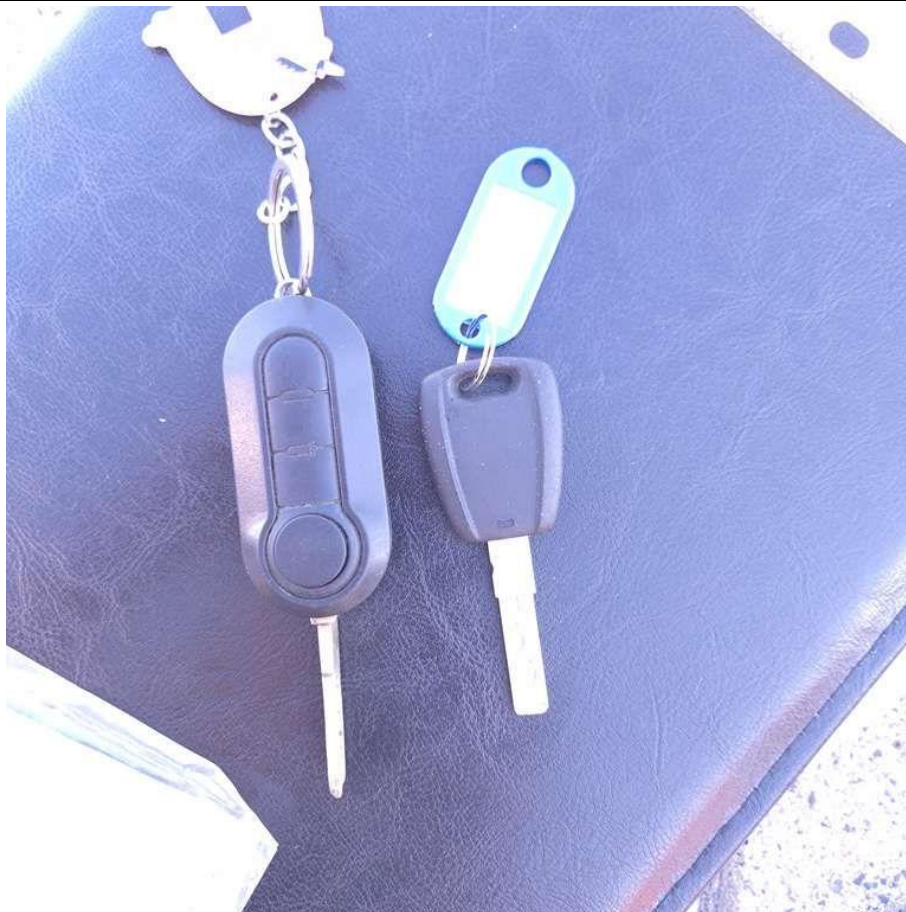

Fot. nr 21



Fot. nr 22



Fot. nr 23



Fot. nr 24



Fot. nr 25



Fot. nr 26



Fot. nr 27



Fot. nr 28



Fot. nr 29



Fot. nr 30

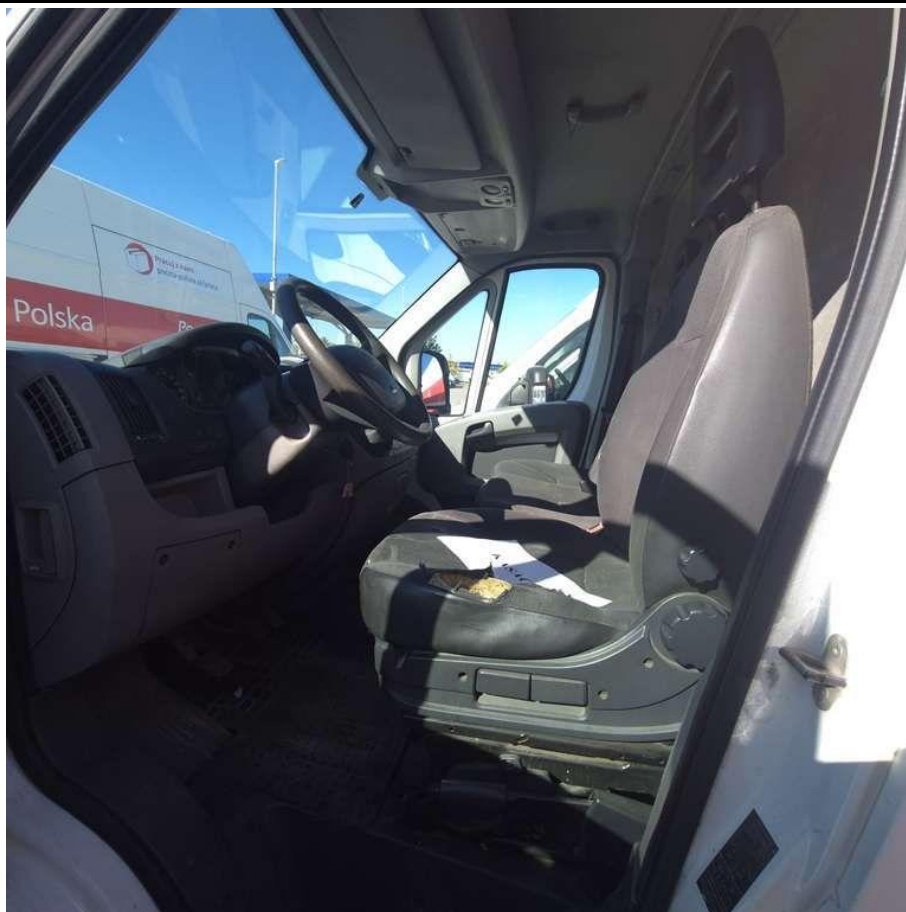

Fot. nr 31

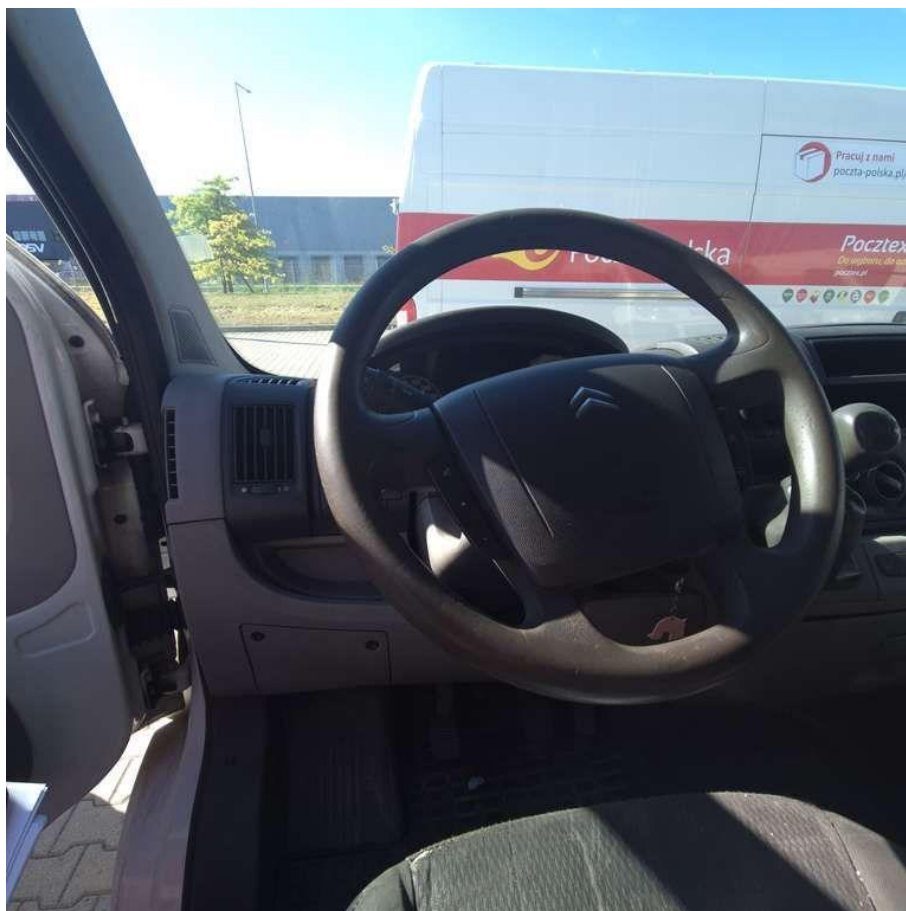

Fot. nr 32



Fot. nr 33



Fot. nr 34



Fot. nr 35



Fot. nr 36



Fot. nr 37



Fot. nr 38



Fot. nr 39

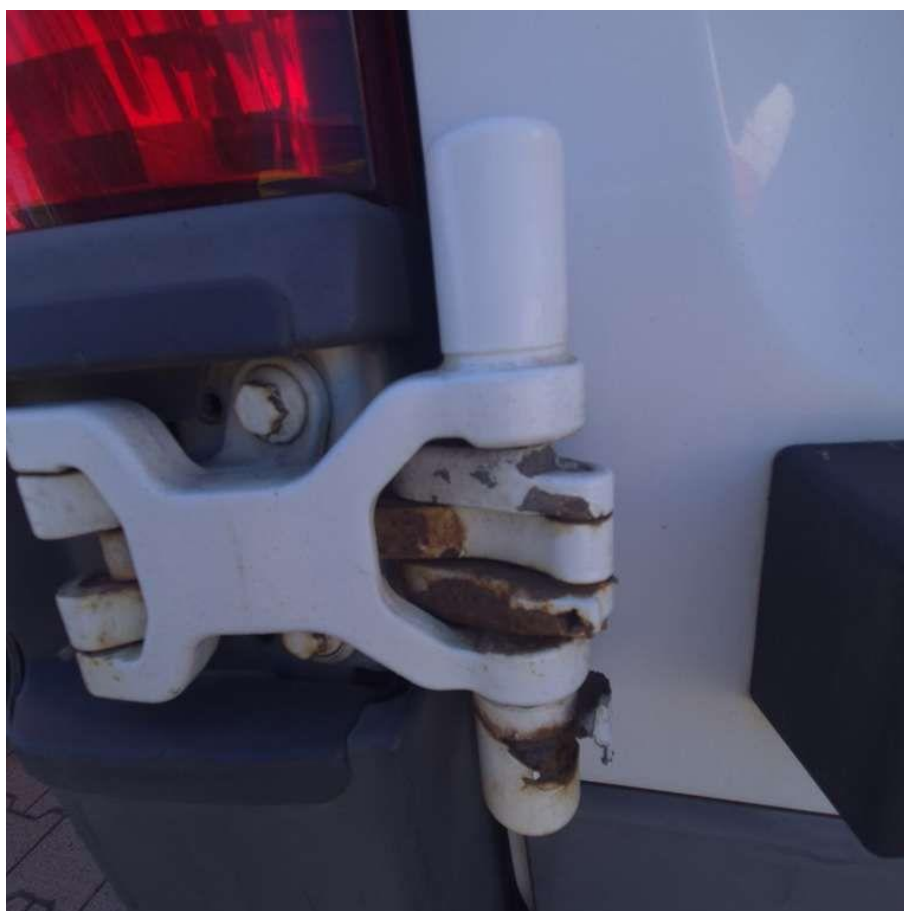

Fot. nr 40



Fot. nr 41



Fot. nr 42



Fot. nr 43



Fot. nr 44



Fot. nr 45



Fot. nr 46



Fot. nr 47



Fot. nr 48



Fot. nr 49



Fot. nr 50



Fot. nr 51



Fot. nr 52



Fot. nr 53



Fot. nr 54



Fot. nr 55



Fot. nr 56



Fot. nr 57



Fot. nr 58

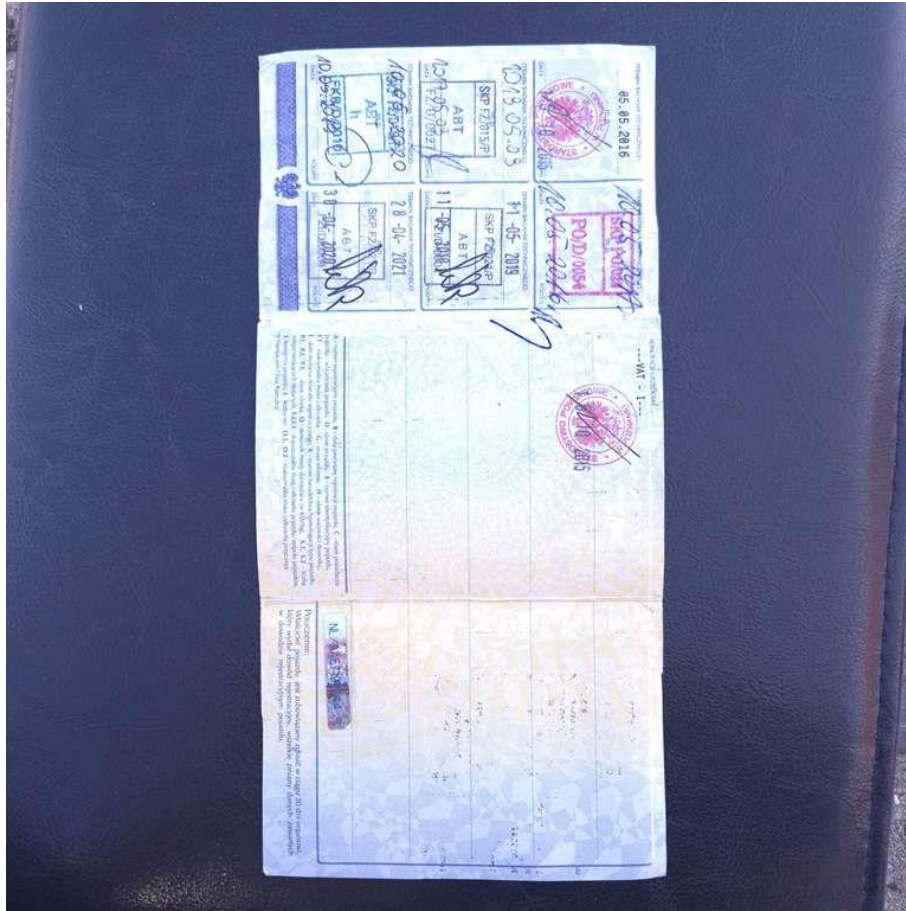

Fot. nr 59



Fot. nr 60

Dokument wystawiony elektronicznie, wa ny bez podpisu

Wycena numer: 25689/CarArena STANDARD

z dnia: 03.07.2025

1. *Wydając niniejszą opinię zastrzega się, że opiniujący nie bierze odpowiedzialności za ukryte wady i uszkodzenia części oraz wady montażu pojazdu.*
2. *Niniejsze opracowanie nie może być wykorzystane do żadnego innego celu niż określony w treści opinii i nie może być publikowane w całości w jakimkolwiek dokumencie bez zgody wykonawcy i bez uzgodnienia z nim formy i treści takiej publikacji.*
3. *Bez zgody autora opinii zabrania się jej powielania.*
4. *Nie badano tytułu użytkownika ani tytułu własności badanego pojazdu lub elementów, w tym ewentualnego istnienia ograniczonych praw rzeczowych.*
5. *Niniejsza opinia nie jest ekspertyzą stanu technicznego pojazdu ani gwarancją niezawodności zespołów i podzespołów, została sporządzona wyłącznie na podstawie oględzin technicznych oraz badania dokumentów zgromadzonych w toku czynności kontrolnych-analizy.*
6. *Weryfikacja stanu technicznego pojazdu odbyła się w warunkach parkingowych, uniemożliwiających dokładną kontrolę stanu technicznego pojazdu. Nie weryfikowano stanu pojazdu w warunkach warsztatowych.*
7. *Wyposażenie standardowe określone na podstawie danych programu INFO EXPERT. Rzeczoznawca nie bierze odpowiedzialności za błąd programu.*
8. *Wycena sporządzona na dzień oględzin pojazdu. Rzeczoznawca nie bierze odpowiedzialności za wady powstałe po oględzinach technicznych oraz ewentualne braki względem wyposażenia na dzień oględzin.*
9. *Nie weryfikowano odczytanego stanu drogomierza z zapisami w urzędzeniach elektronicznych.*
10. *Przed odbiorem pojazdu kupujący zobowiązany jest do kontroli pojazdu względem zdanego stanu rzeczywistego. Odbiór pojazdu jest jednocześnie zrzeczeniem się wszelkich roszczeń względem stanu technicznego.*