

Nr zlecenia: 25696/CarArena STANDARD

z dnia: 03.07.2025

Zleceniodawca:

CARPORT
Baranowo, Ul.Budowlanych 7
62-081 Prze mierowo

Rzeczoznawca:

appr.a.eu s.c.



OPINIA TECHNICZNA

Zadanie: Określenie wartości rynkowej pojazdu

DANE IDENTYFIKACYJNE POJAZDU

Dane: [D] VII-2025

| | | | |
|-----------------|---|-------------------|--------------------------|
| Rodzaj pojazdu: | Samochód ciarowy do 3.5t | VIN: | VF7YCAMFC11971670 |
| Marka: | CITROËN | Nr rejestracyjny: | DW893YW |
| Model pojazdu: | Jumper 35 2.2 HDI Kat. MR`07 E4 3.5t | Nr Info-Expert: | 008-01862 |
| Wersja: | 35 L3H2 | Rok produkcji: | 2011 |

| | |
|--|---|
| Data pierwszej rejestracji | 30.05.2011 |
| Rodzaj nadwozia | furgon z podwyższonym dachem 4 drzwiowy 3 osobowy |
| Dop. masa całkow. / Ładowność | 3490 kg / 1410 kg |
| Liczba osi / Rodzaj napędu / Skrzynia biegów | 2 / przedni (4x2) / manualna |
| Rozstaw osi | 4035 mm |
| Jednostka napędowa | z zapłonem samoczynnym |
| Pojemność / Moc silnika | 2198 ccm / 74kW (101KM) |
| Doładowanie | Turbosp. z chłodn. powietrza |
| Liczba cylindrów / Układ cylindrów | 4 / rzędowy |
| Norma spalin | E4 |

WYPOSAŻENIE STANDARDOWE

| L.p. | Nazwa elementu wyposażenia | L.p. | Nazwa elementu wyposażenia |
|------|---------------------------------|------|--|
| 1 | Drzwi boczne prawe przesuwne | 12 | Szyby przednie regulowane elektrycznie |
| 2 | Drzwi tylne dwuskrzydłowe pełne | 13 | wiatła z regulacją kąta pochylenia |
| 3 | Fotel pasażera podwójny | 14 | wiatło dodatkowe STOP |
| 4 | Immobilizer | 15 | Tapicerka z materiału |
| 5 | Kolumna kierownicy regulowana | 16 | Wspomaganie układu kierowniczego |

| | | | |
|----|--|----|--|
| 6 | Komputer pokładowy | 17 | Zabezpieczenie automatyczne drzwi przed otwarciem |
| 7 | Napinacze pasów bezpieczeństwa pirotechniczne | 18 | Zamek centralny zdalnie sterowany |
| 8 | Obrotomierz | 19 | Zawieszenie tylne wzmocnione |
| 9 | Poduszka powietrzna kierowcy | 20 | Zawór automatycznego odcięcia paliwa w przypadku kolizji |
| 10 | Przygotowanie do montażu radia | 21 | Zbiornik paliwa 90l |
| 11 | Sygnalizacja niezapiętych pasów bezpieczeństwa przednich | | |

L.p. Nazwa pakietu / elementu pakietu wyposażenia standardowego

- 1 ABS + EBD + system wspomagania nagłego hamowania
ABS - system zapobiegający blokowaniu kół
System wspomagania nagłego hamowania
System dystrybucji siły hamowania elektroniczny EBD
- 2 Fotel kierowcy z podłokietnikiem z regulacją wysokości i regulacją łokci
Fotel kierowcy z regulacją odcinka łokciowego
Podłokietnik fotela kierowcy
- 3 Lusterka zewnętrzne podgrzewane i regulowane elektrycznie
Lusterka zewnętrzne regulowane elektrycznie
Lusterka zewnętrzne podgrzewane elektrycznie

OPIS ZAMONTOWANEGO W POJEZDZIE OGUMIENIA

| Koło | Marka, typ | Bieżnik [mm] |
|-----------------|--------------------|--------------|
| Przednie lewe: | *SAILUN 225/70 R15 | 7,0 |
| Przednie prawe: | *SAILUN 225/70 R15 | 7,0 |
| Tylne lewe: | *SAILUN 225/70 R15 | 3,6 |
| Tylne prawe: | *SAILUN 225/70 R15 | 5,6 |

KOREKTY WARTOŚCI POJAZDU

KOREKTY RÓŻNE:

| | |
|---------------------------------------|-----|
| Korekta konieczna weryfikacja serwisu | (-) |
| Stan utrzymania | (-) |

| | |
|----------------------|-----|
| KOREKTY RÓŻNE RAZEM | (-) |
| KOREKTA ZA OGUMIENIE | (+) |

OPIS STANU TECHNICZNEGO ZESPOŁÓW POJAZDU**NADWOZIE - Szkielet i poszycia zewnętrzne**

| L.p. | Nazwa elementu | L / P | Rodzaj uszkodzenia | Opis | Fot. nr |
|------|-----------------------|-------|--|------|---------|
| 1 | Błotnik przedni | L | Odpryski powłoki lakierowej | | |
| 2 | Błotnik przedni | P | Odpryski powłoki lakierowej | | |
| 3 | Drzwi boczne przednie | L | Zarysowania powłoki lakierowej | | |
| 4 | Drzwi boczne przednie | P | Zarysowania powłoki lakierowej | | |
| 5 | Drzwi boczne tylne | P | Zarysowania powłoki lakierowej | | |
| 6 | Próg | L | Odpryski powłoki lakierowej z miejsc korozji blachy | | |
| 7 | Próg | P | Odpryski powłoki lakierowej z miejsc korozji blachy | | |
| 8 | Dach | | Złuszczenie lakieru | | |
| 9 | Błotnik tylny | L | Odpryski powłoki lakierowej, wgniecenia, zarysowanie | | |
| 10 | Błotnik tylny | P | Ogniska korozji ze ścieraniem powłoki | | |

| lakierowej | | | | |
|------------|---------------------|--|---|--|
| 11 | Drzwi tyłu nadwozia | | Wgniecione z zarysowaniami powłoki lakierowej | |
| 12 | Pas tylny | | Odkształcony | |



NADWOZIE – Opis powłoki lakierowej

| L.p. | Nazwa elementu | L / P | Grubość powłoki [µm] | Opis |
|------|---------------------|-------|----------------------|------|
| 1 | Pokrywa przednia | | 65 | |
| 2 | Błotnik przedni | L | 80 | |
| 3 | Drzwi przednie | L | 61 | |
| 4 | Poszycie boku | L | 106 | |
| 5 | Błotnik tylny | L | 93 | |
| 6 | Błotnik przedni | P | 74 | |
| 7 | Drzwi przednie | P | 59 | |
| 8 | Drzwi tylne | P | 62 | |
| 9 | Błotnik tylny | P | 70 | |
| 10 | Drzwi tyłu nadwozia | | 75 | |

Pomiar powłoki lakieru wykonany w określonych punktach nadwozia przy pomocy czujnika lakieru, bez którego nie posiadamy rzeczoznawcy. Podane wartości nie są gwarancją na to, że podany przedział grubości powłoki lakieru może się różnić.



WYPOSAŻENIE ZEWNĘTRZNE

| L.p. | Nazwa elementu | L / P | Rodzaj uszkodzenia | Opis | Fot. nr |
|------|---------------------------|-------|------------------------------------|------|---------|
| 1 | Zderzak przedni | | Pęknięty | | |
| 2 | Reflektor | L | Zmatowiała powierzchnia odblaskowa | | |
| 3 | Reflektor | P | Zmatowiała powierzchnia odblaskowa | | |
| 4 | Obudowa lusterka bocznego | L | Zarysowana | | |
| 5 | Obudowa lusterka bocznego | P | Zarysowana | | |
| 6 | Lampa zespolona tylna | P | Pęknięty klosz | | |
| 7 | Zderzak tylny | | Rozerwany | | |
| 8 | Lampa zespolona tylna | L | Pęknięty klosz | | |
| 9 | Lampa zespolona tylna | P | Pęknięty klosz | | |



NADWOZIE – Wyposażenie wewnętrzne

| L.p. | Nazwa elementu | L / P | Rodzaj uszkodzenia | Opis | Fot. nr |
|------|----------------|-------|------------------------|------|---------|
| 1 | Fotel przedni | L | Zabrudzony, przetarcia | | |
| 2 | Fotel przedni | P | Zabrudzony, przetarcia | | |



SILNIK z osprzętem, układem paliwowym i wydechowym

Liczne ślady wycieku oleju

JAZDA KONTROLNA

Brak możliwości wykoania jazdy próbnej, pojazd niejezdny oraz brak możliwości uruchomienia silnika

POZOSTAŁE INFORMACJE

POJAZD Z WIDOCZNYMI WADAMI INTENSYWNEJ EKSPLOATACJI. BRAK MOŻLIWOŚCI URUCHOMIENIA. NIE MOŻNA WYKLUCZYĆ DODATKOWYCH USTEREK ISTNIEJĄCYCH W POJEZDZIE. SZACOWANY PRZEBIEG TO KOŁO 100 TYS KM

Dokument wystawiony elektronicznie, w całości bez podpisu

DOKUMENTACJA FOTOGRAFICZNA



Fot. nr 1



Fot. nr 2



Fot. nr 3



Fot. nr 4



Fot. nr 5



Fot. nr 6



Fot. nr 7



Fot. nr 8



Fot. nr 9



Fot. nr 10



Fot. nr 11



Fot. nr 12



Fot. nr 13



Fot. nr 14



Fot. nr 15

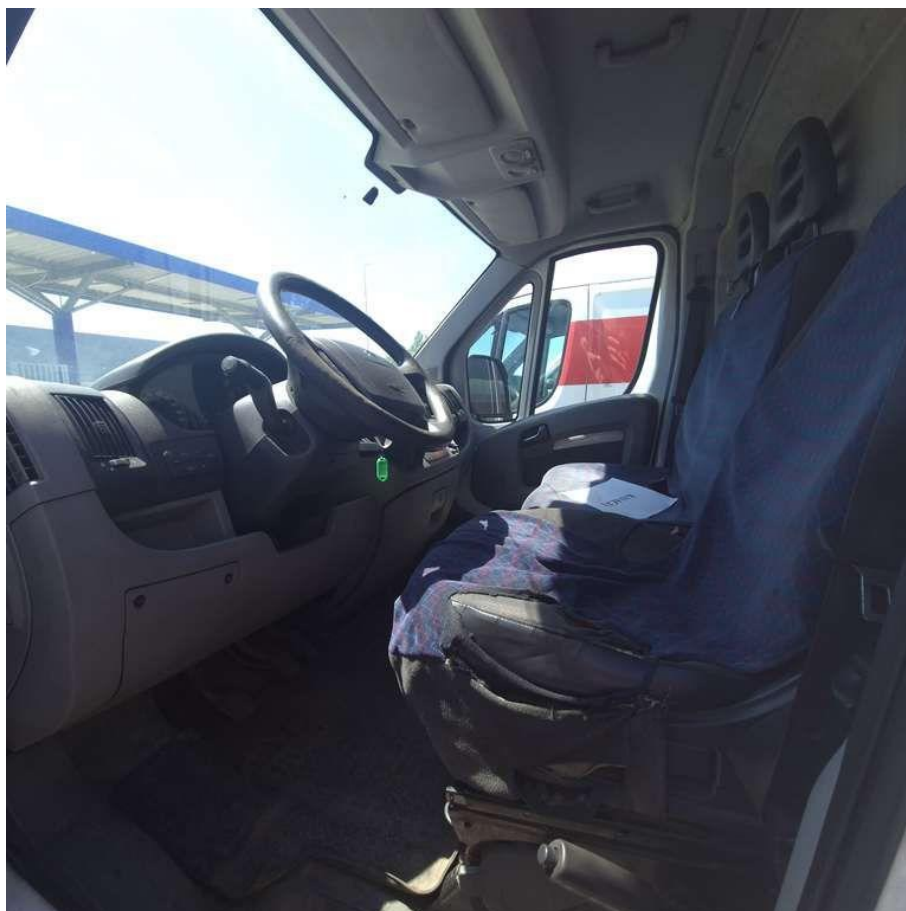

Fot. nr 16



Fot. nr 17

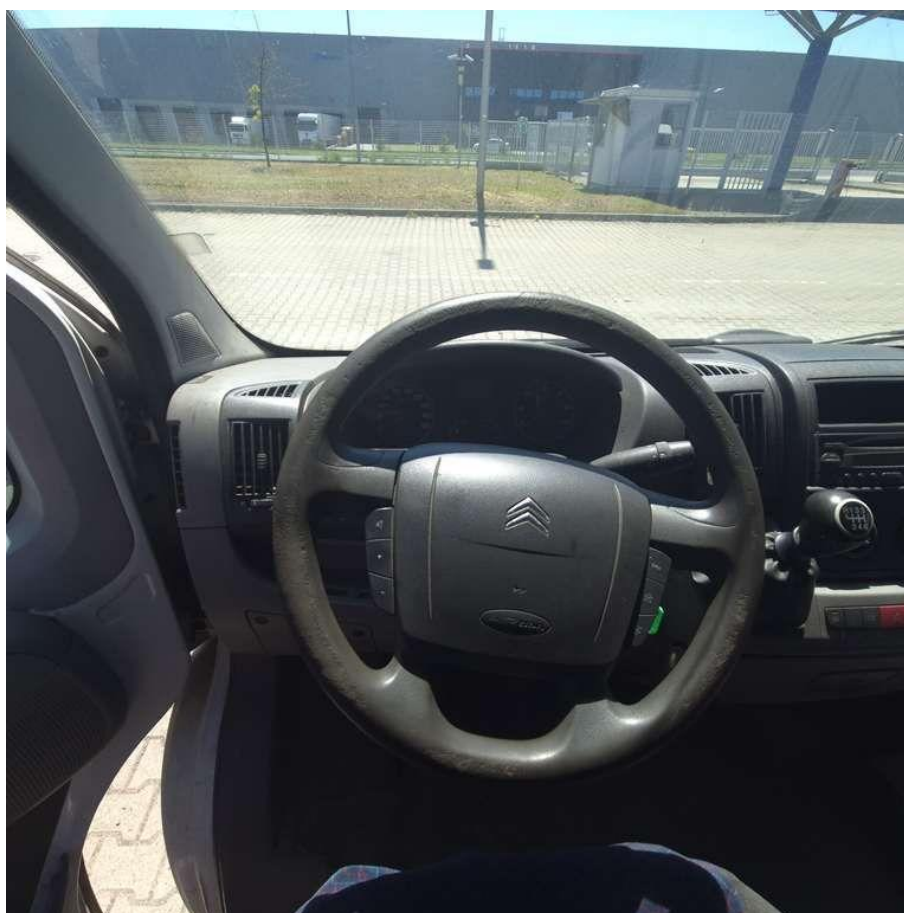

Fot. nr 18

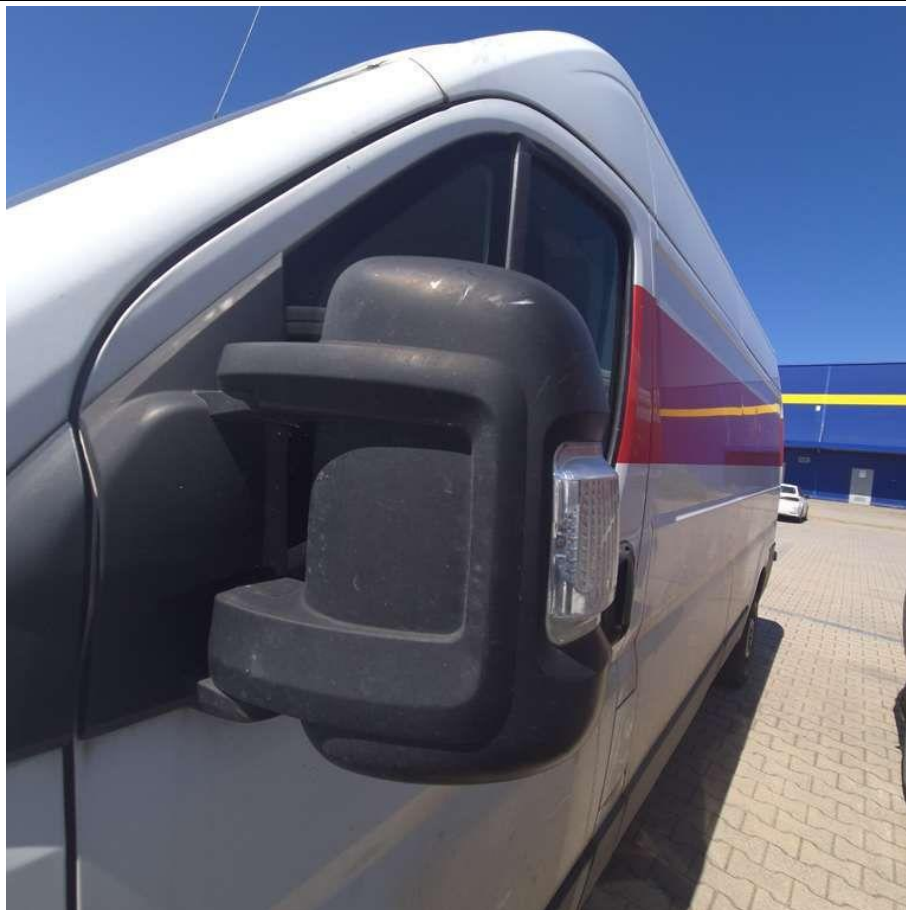

Fot. nr 19



Fot. nr 20

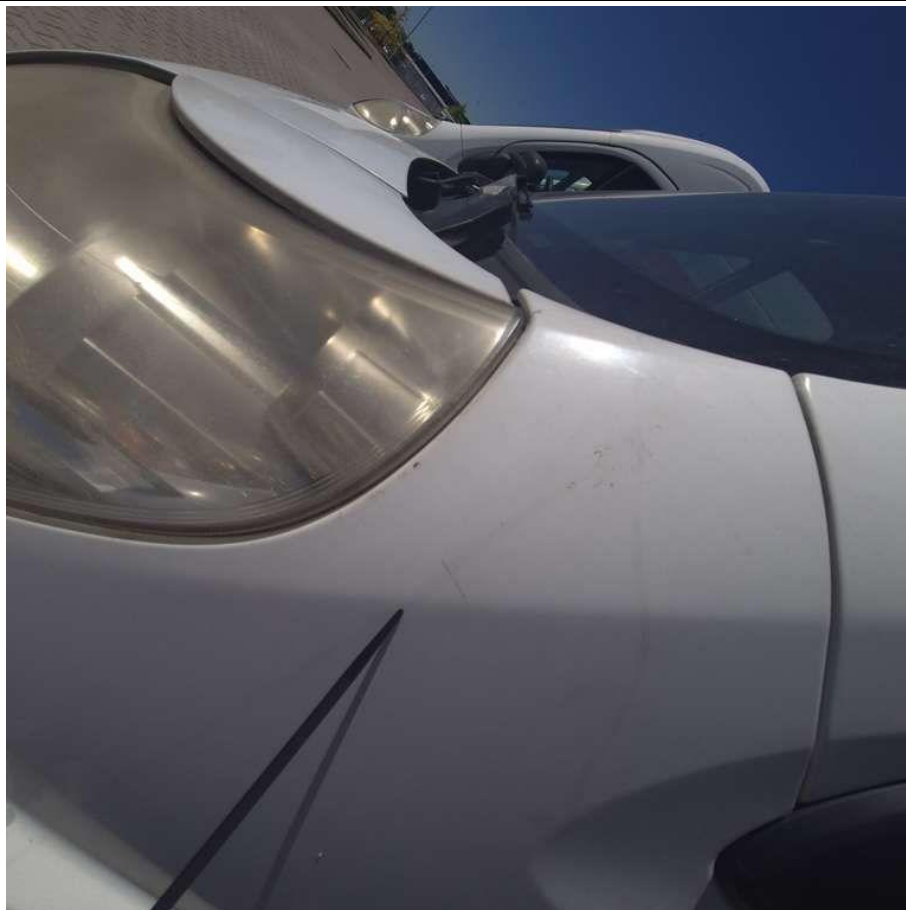

Fot. nr 21



Fot. nr 22



Fot. nr 23



Fot. nr 24



Fot. nr 25



Fot. nr 26

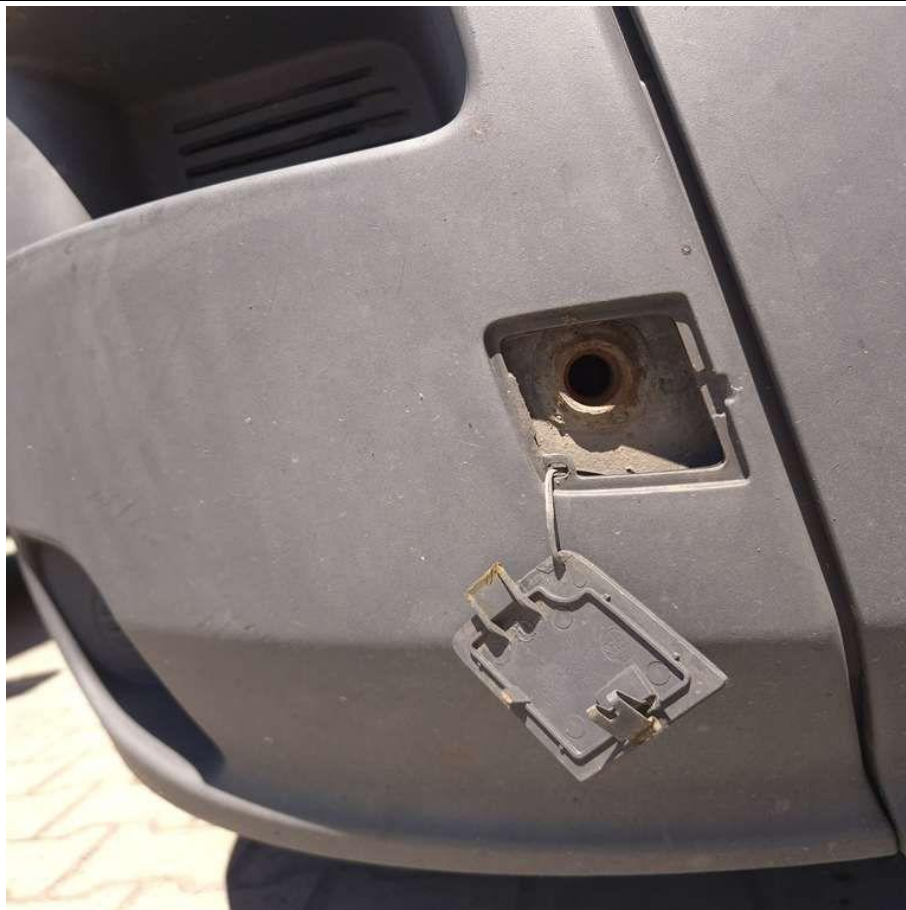

Fot. nr 27



Fot. nr 28



Fot. nr 29



Fot. nr 30



Fot. nr 31

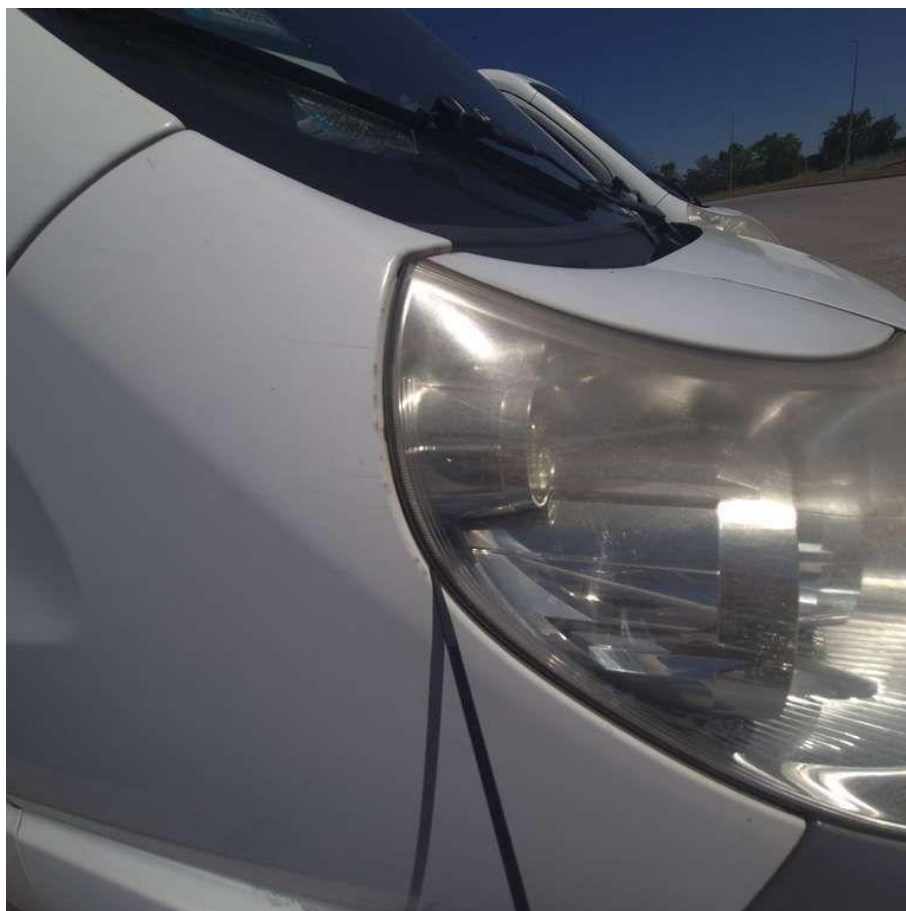

Fot. nr 32

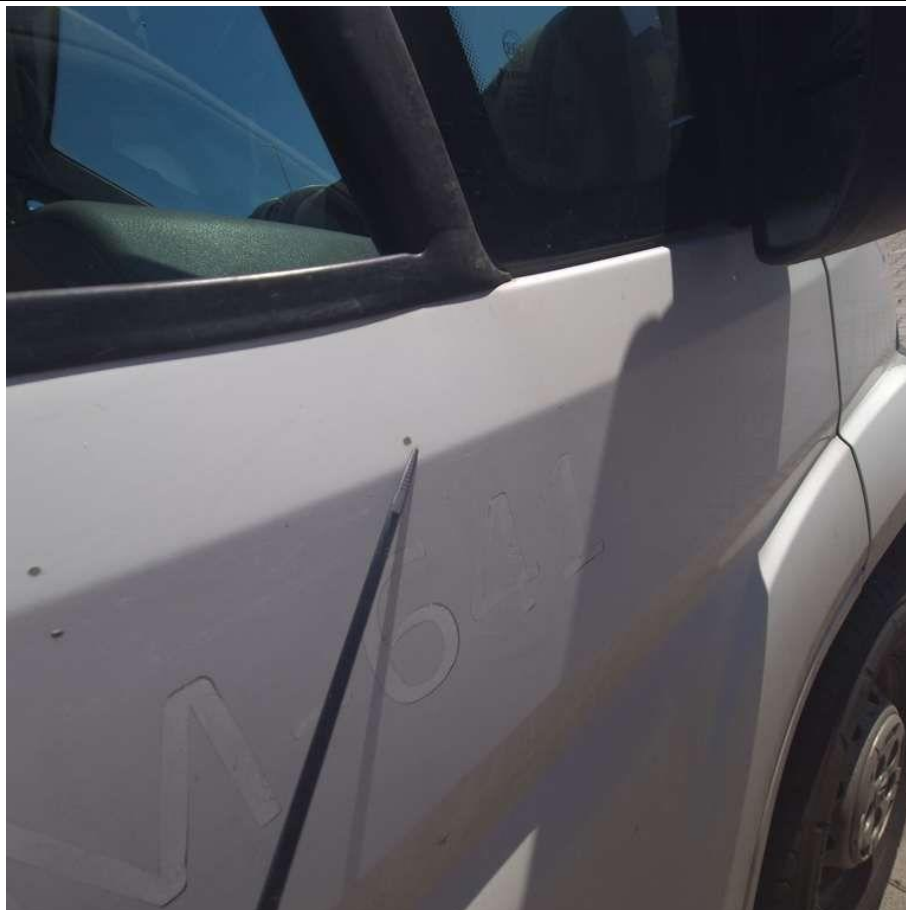

Fot. nr 33

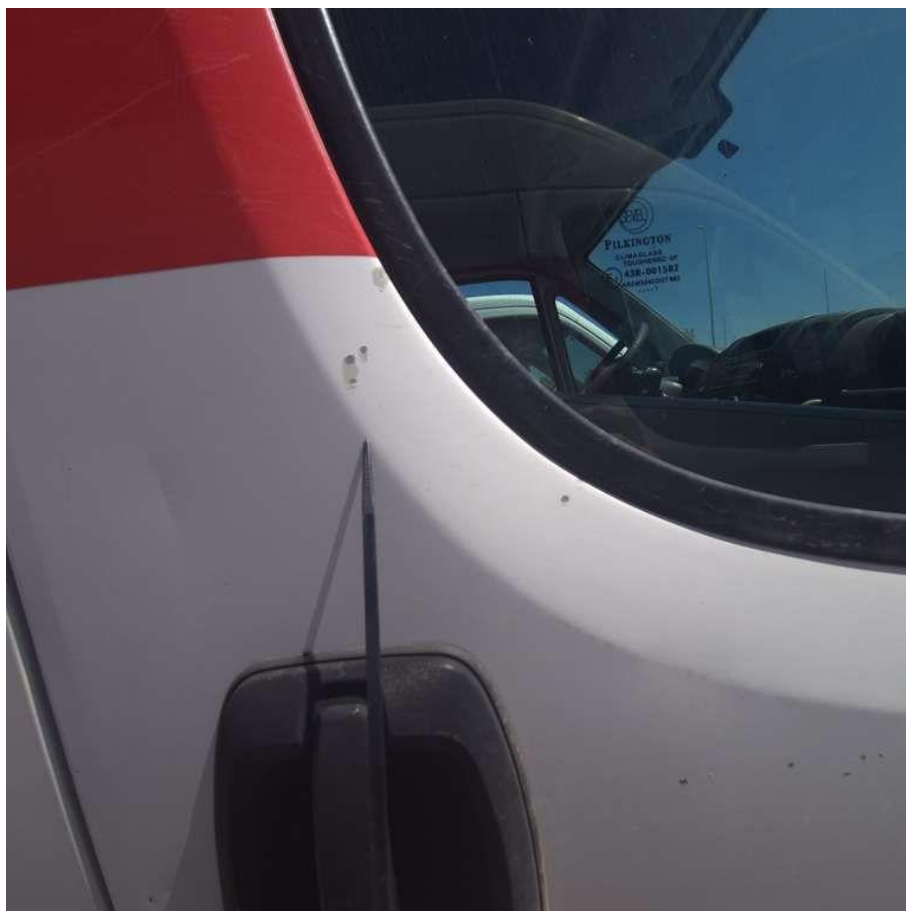

Fot. nr 34



Fot. nr 35



Fot. nr 36



Fot. nr 37



Fot. nr 38



Fot. nr 39



Fot. nr 40



Fot. nr 41



Fot. nr 42



Fot. nr 43

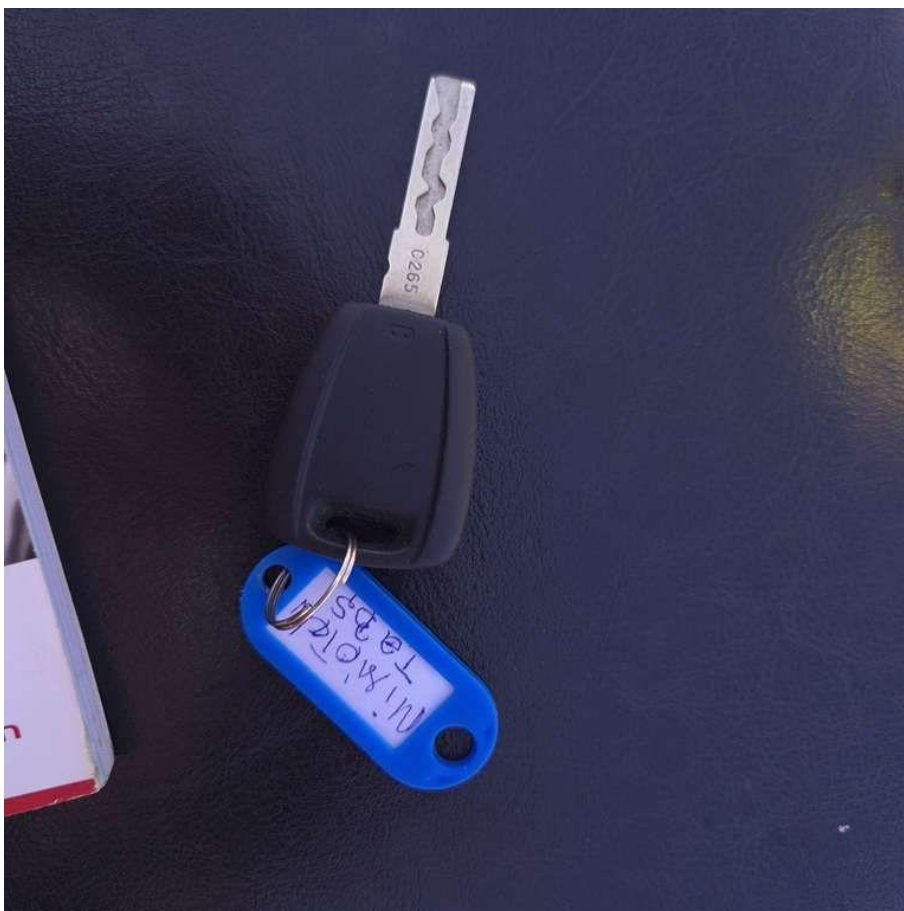

Fot. nr 44



Fot. nr 45



Fot. nr 46

Dokument wystawiony elektronicznie, wa ny bez podpisu

Wycena numer: 25696/CarArena STANDARD

z dnia: 03.07.2025

1. Wydając niniejszą opinię zastrzega się, że opiniujący nie bierze odpowiedzialności za ukryte wady i uszkodzenia części oraz wady montażu pojazdu.
2. Niniejsze opracowanie nie może być wykorzystane do żadnego innego celu niż określony w treści opinii i nie może być publikowane w całości w jakimkolwiek dokumencie bez zgody wykonawcy i bez uzgodnienia z nim formy i treści takiej publikacji.
3. Bez zgody autora opinii zabrania się jej powielania.
4. Nie badano tytułu użytkownika ani tytułu własności badanego pojazdu lub elementów, w tym ewentualnego istnienia ograniczonych praw rzeczowych.
5. Niniejsza opinia nie jest ekspertyzą stanu technicznego pojazdu ani gwarancją niezawodności zespołów i podzespołów, została sporządzona wyłącznie na podstawie oględzin technicznych oraz badania dokumentów zgromadzonych w toku czynności kontrolnych-analizy.
6. Weryfikacja stanu technicznego pojazdu odbyła się w warunkach parkingowych, uniemożliwiających dokładną kontrolę stanu technicznego pojazdu. Nie weryfikowano stanu pojazdu w warunkach warsztatowych.
7. Wyposażenie standardowe określone na podstawie danych programu INFO EXPERT. Rzeczoznawca nie bierze odpowiedzialności za błąd programu.
8. Wycena sporządzona na dzień oględzin pojazdu. Rzeczoznawca nie bierze odpowiedzialności za wady powstałe po oględzinach technicznych oraz ewentualne braki względem wyposażenia na dzień oględzin.
9. Nie weryfikowano odczytanego stanu drogomierza z zapisami w urzędzeniach elektronicznych.
10. Przed odbiorem pojazdu kupujący zobowiązany jest do kontroli pojazdu względem zdanego stanu rzeczywistego. Odbiór pojazdu jest jednocześnie zrzeczeniem się wszelkich roszczeń względem stanu technicznego.