

## Raport z oględzin pojazdu

Numer raportu	06396/7/25-15201	Data raportu	16-07-2025
Rzeczoznawcy	mgr inż. Piotr Mirkowski mgr inż. Paweł Barszcz (NEW)	Data oględzin	11-07-2025
Nr zlecenia	PCM(DZS)/GDA/49112/25/07/07	Miejsce oględzin	MDM AUTO (MAKURAT), ZAWODNIKÓ...

### Dane pojazdu

Numer identyfikacyjny (VIN)	<b>VF77FBHY6GJ861478</b>
Marka, model	CITROEN Berlingo Van 1.6 Bl...
Typ, wersja	Berlingo Van 1.6 BlueHDi L2 Feel
Numer rejestracyjny	WD9493L
Silnik (rodz./poj./moc)	diesel/1560 ccm/73 kW
Stan licznika	182 184 km
Data 1. rej./rok prod.	16-12-2016/2016
Data nast. bad. techn.	11-07-2026
Nadwozie	FUR 4/3
Lakier	biały/2-warstwowy uni
Skrzynia biegów	manualna



### Wyposażenie pojazdu

ABS z elektronicznym rozdziałem sił hamowania, AFU (system wspomagania hamowania awaryjnego), Drzwi boczne prawe przesuwne, nieoszkłone, ESP (system stabilizacji toru jazdy) z funkcją Hill Assist, Felgi stalowe 15 z ogumieniem 195/65, Fotel kierowcy z regulacją wysokości, Fotel pasażera pojedynczy, Immobiliser, Klimatyzacja manualna, Komputer pokładowy, Konsola ze schowkiem między fotelami przednimi, Koło zapasowe pełnowymiarowe, Lakier uni, Lusterka boczne sterowane elektrycznie, Opony 195/65 R15 91T: Michelin, Poduszka powietrzna kierowcy, Podwyższona ładowność, Podłokietnik fotela kierowcy, Przegroda drabinka za siedzeniem kierowcy, Radio CD z MP3 ze sterowaniem przy kierownicy, Regulator i ogranicznik prędkości ze sterowaniem z kolumny kierownicy, Szuflada pod siedzeniem kierowcy, Szyby boczne regulowane elektrycznie, Tapicerka materiałowa, Wspomaganie kierownicy, progresywne, Wyświetlacz monochromatyczny A+ na desce rozdzielczej, Zamek centralny, Zdalne sterowanie zamkiem centralnym, Światła do jazdy dziennej włączane automatycznie, z funkcją follow me home, Podwójne wielofunkcyjne siedzenie pasażera EXTENSO, Przegroda standardowa (dolna część z blachy, górna z siatki)

### Ogumienie

Oś	Koło	Producent, typ	Rozmiar	Profil zmierzony
przednia	prawe	DYNAMO, M4S01	195/65 R15 91H	8,0 mm
	lewe	DYNAMO, M4S01	195/65 R15 91H	8,0 mm
tylna	prawe	DYNAMO, M4S01	195/65 R15 91H	8,0 mm
	lewe	DYNAMO, M4S01	195/65 R15 91H	8,0 mm

### Dokumenty i akcesoria

[Dokumenty rej.] - POLISA UBEZP. (Nie.), Kluczyki (TAK - 1), Tablice rejestracyjne (TAK - 2), Dowód rejestracyjny (TAK), Karta pojazdu (NIE)

### Grubość powłoki lakierowej

W zakresie do 150 µm

Poz.	Nazwa części	Przedział grubości powłoki lakierowej [µm]
1	Pokrywa komory silnika	do 150
2	Błotnik przedni lewy	do 150
3	Błotnik przedni prawy	do 150
4	Słupek przedni lewy	do 150
5	Słupek przedni prawy	do 150
6	Słupek środkowy lewy	do 150
7	Słupek środkowy prawy	do 150
8	Próg lewy	do 150
9	Próg prawy	do 150
10	Dach	do 150
11	Drzwi przednie lewe	do 150
12	Drzwi przednie prawe	do 150
13	Drzwi tylne prawe	do 150
14	Błotnik tylny lewy/ściana boczna lewa	do 150
15	Błotnik tylny prawy/ściana boczna prawa	do 150
16	Pokrywa bagażnika	do 150

### Stwierdzone uszkodzenia

Poz.	Nazwa pozycji	Opis uszkodzeń	Kwalifik.	Naprawa [rbg]
1	Okladzina zderzaka przedniego	wgniecenie/odkształcenie	WY	1.6
2	Nadkole wewn. R	pęknięcie	WY	
3	Pokrywa zbiornika spryskiwacza	brak	WY	0.1
4	Folia drzwi przednich, przednia L	odpryski lakieru	WY	0.2
5	Uszczelka drzwi wewnętrz. L	pęknięcie/rozerwanie	WY	0.3
6	Uszczelka wewn. drzwi tylnych R	pęknięcie/rozerwanie	WY	0.3
7	Zderzak, środek	wgniecenie/odkształcenie, inne	WY	0.9
8	Nakładka błotnika tylnego przód L	pęknięcie	WY	0.2
9	Komplet nakładek pokrywy tylnej R	pęknięcie	WY	0.2
10	Tapicerka siedziska 1.rząd L	liczne, przepalenie	WY	0.6

11	Tapicerka siedziska 1.rząd R	przepalenie	WY	0.6
12	Błotnik przedni L	ślady korozji	NA	
13	Błotnik przedni R	inne	NA	
14	Pokrywa przednia	odpryski lakieru	NA	
15	Słupek przed A z progiem wym.czes L	odpryski lakieru, wgniecenie	NA	1.5
16	Poszycie drzwi przednich R	odpryski lakieru	NA	
17	Poszycie drzwi tylnych R	wgniecenie	NA	1.2
18	Rama drzwi.przód R	odpryski lakieru, wgniecenie	NA	3
19	Błotnik tylny L	liczne, wgniecenie	NA	4.5
20	Drzwi tylne, skrzydło lewe L	odpryski lakieru	NA	
21	Drzwi tylne, skrzydło prawe R	odpryski lakieru	NA	
22	Podsufitka	zabrudzenie	NA	
23	Poszycie drzwi przednich L	odpryski lakieru		
24	Szkielet błotnika tylnego L	zarysowania eksploatacyjne		
25	Szkielet błotnika tylnego R	zarysowania eksploatacyjne		
26	Podłoga tylna	zarysowania eksploatacyjne		
27	Kierownica skórzana z Airbag	zarysowania eksploatacyjne		

DOKUMENTACJA FOTOGRAFICZNA



**Fot. 1**

Przekątna przednia lewa



**Fot. 2**

Przód

DOKUMENTACJA FOTOGRAFICZNA



**Fot. 3**

Przekątna przednia prawa



**Fot. 4**

Próg prawy (widok od przodu)

DOKUMENTACJA FOTOGRAFICZNA



**Fot. 5**

Bok prawy z przodu



**Fot. 6**

Bok prawy z tyłu

DOKUMENTACJA FOTOGRAFICZNA



**Fot. 7**

Przekątna tylna prawa



**Fot. 8**

Tył

DOKUMENTACJA FOTOGRAFICZNA



**Fot. 9**

Przekątna tylna lewa



**Fot. 10**

Bok lewy z tyłu

DOKUMENTACJA FOTOGRAFICZNA



**Fot. 11**

Bok lewy z przodu



**Fot. 12**

Próg lewy (widok od przodu)



DOKUMENTACJA FOTOGRAFICZNA



**Fot. 13**  
Numer identyfikacyjny

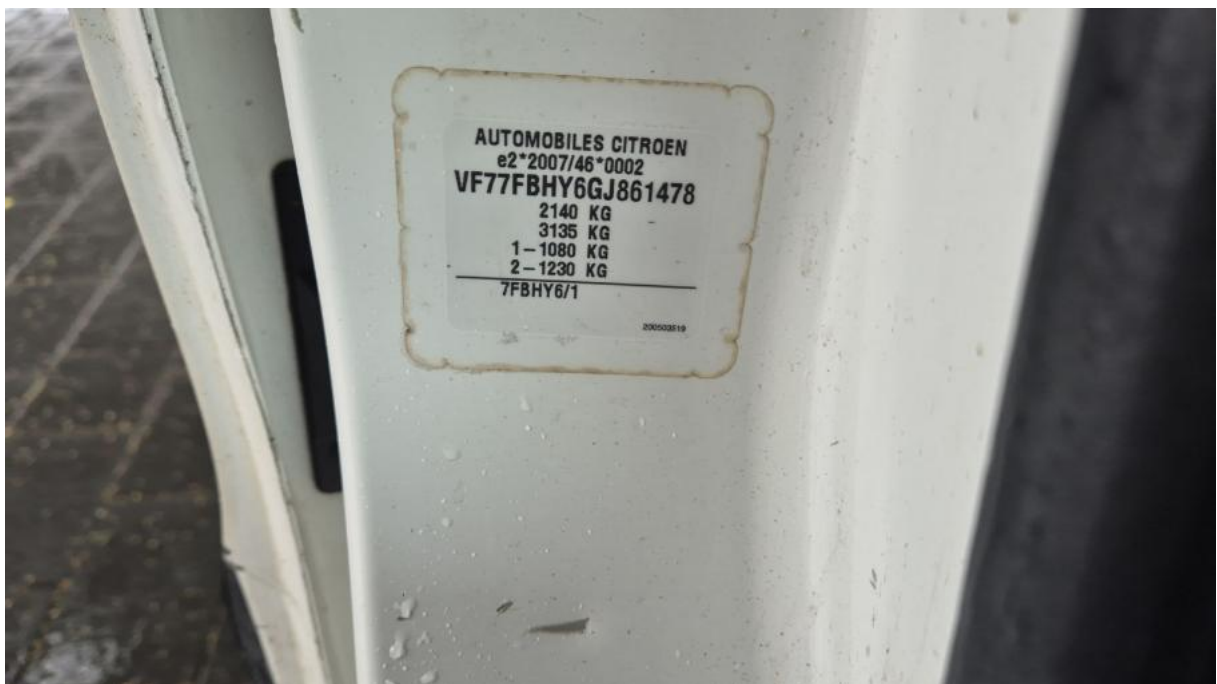

**Fot. 14**  
Tabliczka znamionowa

DOKUMENTACJA FOTOGRAFICZNA



**Fot. 15**

Zestaw wskaźników - przebieg



**Fot. 16**

Widok przez otwarte drzwi przednie lewe

DOKUMENTACJA FOTOGRAFICZNA



**Fot. 17**

Widok z tylnej kanapy na deskę rozd.



**Fot. 18**

Konsola środkowa

DOKUMENTACJA FOTOGRAFICZNA



**Fot. 19**  
Tunel środkowy



**Fot. 20**  
Kierownica (na wprost)

DOKUMENTACJA FOTOGRAFICZNA



**Fot. 21**  
Kierownica z lewej strony



**Fot. 22**  
Komora silnika

DOKUMENTACJA FOTOGRAFICZNA

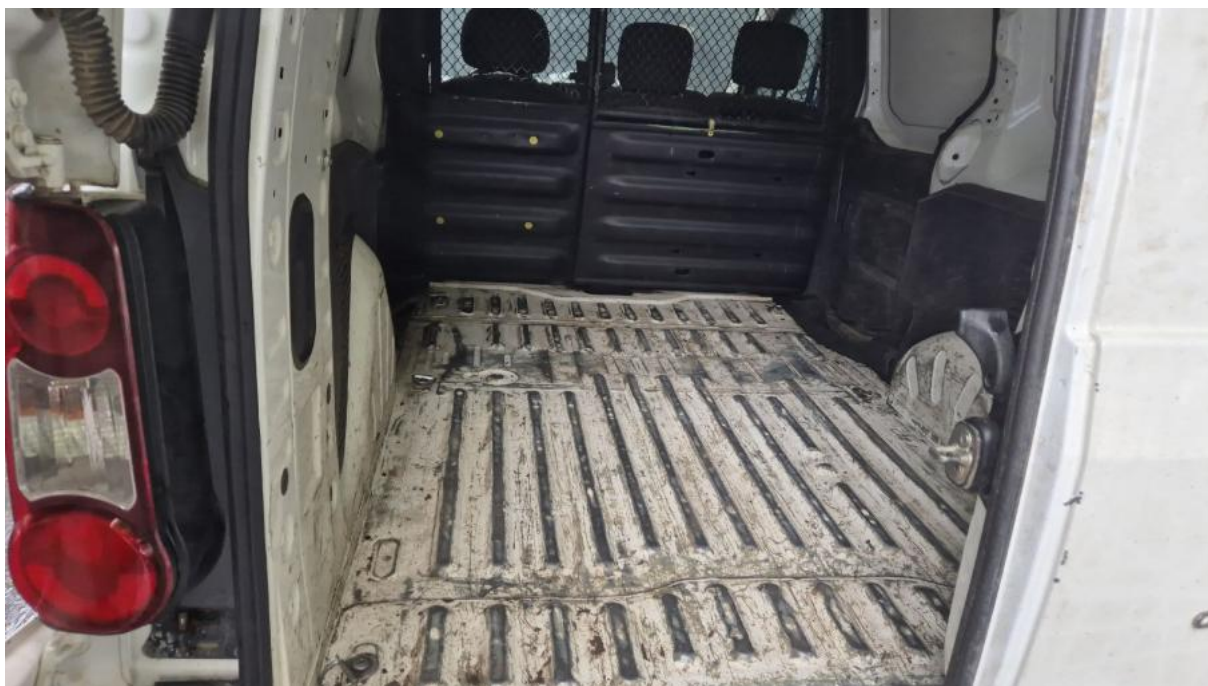

**Fot. 23**  
Bagażnik

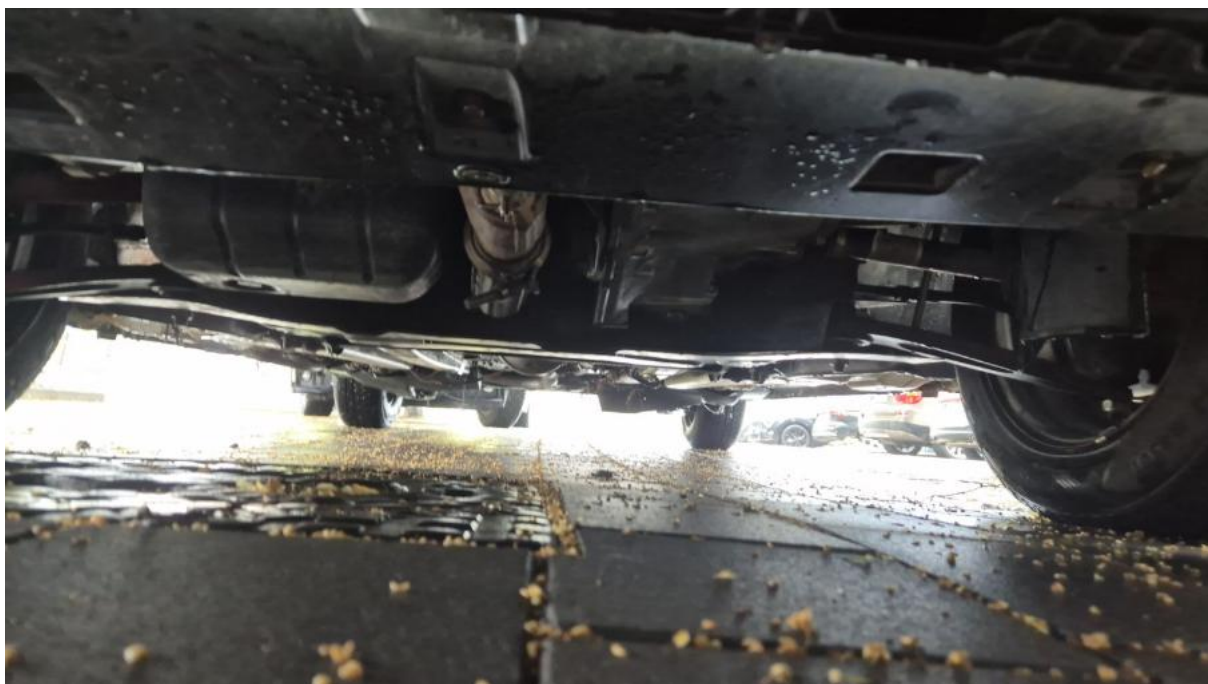

**Fot. 24**  
Spód pojazdu przód

**DOKUMENTACJA FOTOGRAFICZNA**

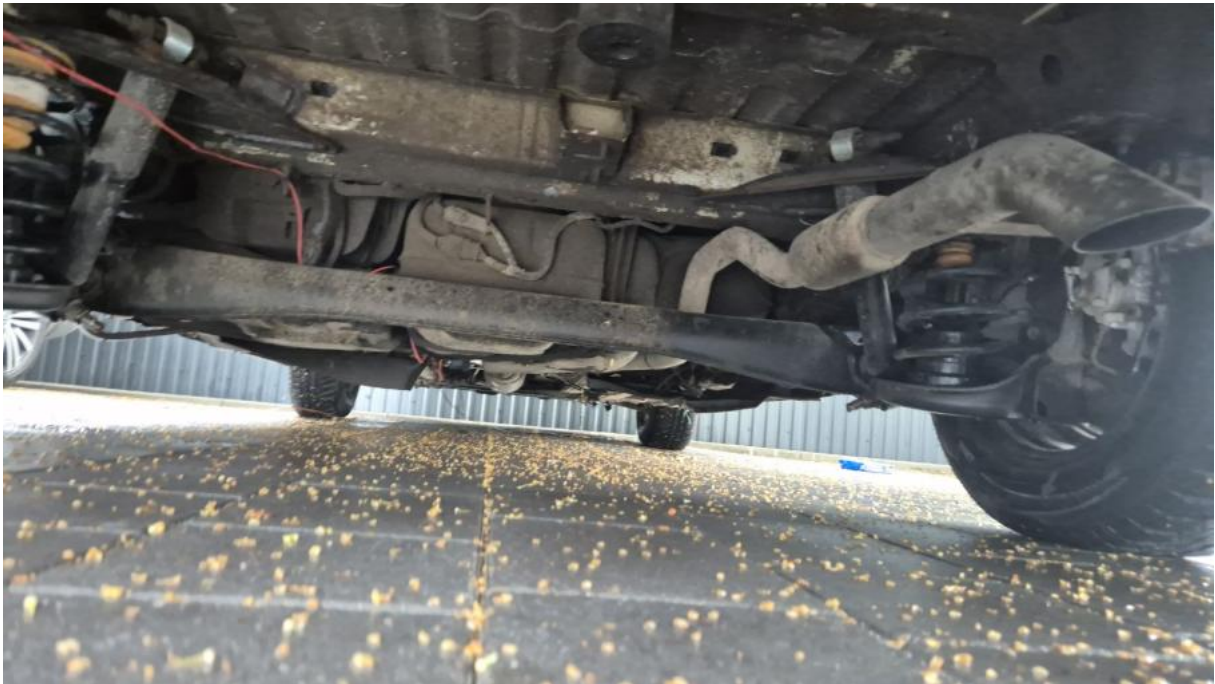

**Fot. 25**

Spód pojazdu tył



**Fot. 26**

Dowód rej. Str. 1

DOKUMENTACJA FOTOGRAFICZNA



**Fot. 27**  
Dow. Rej. Str.2 i klucze

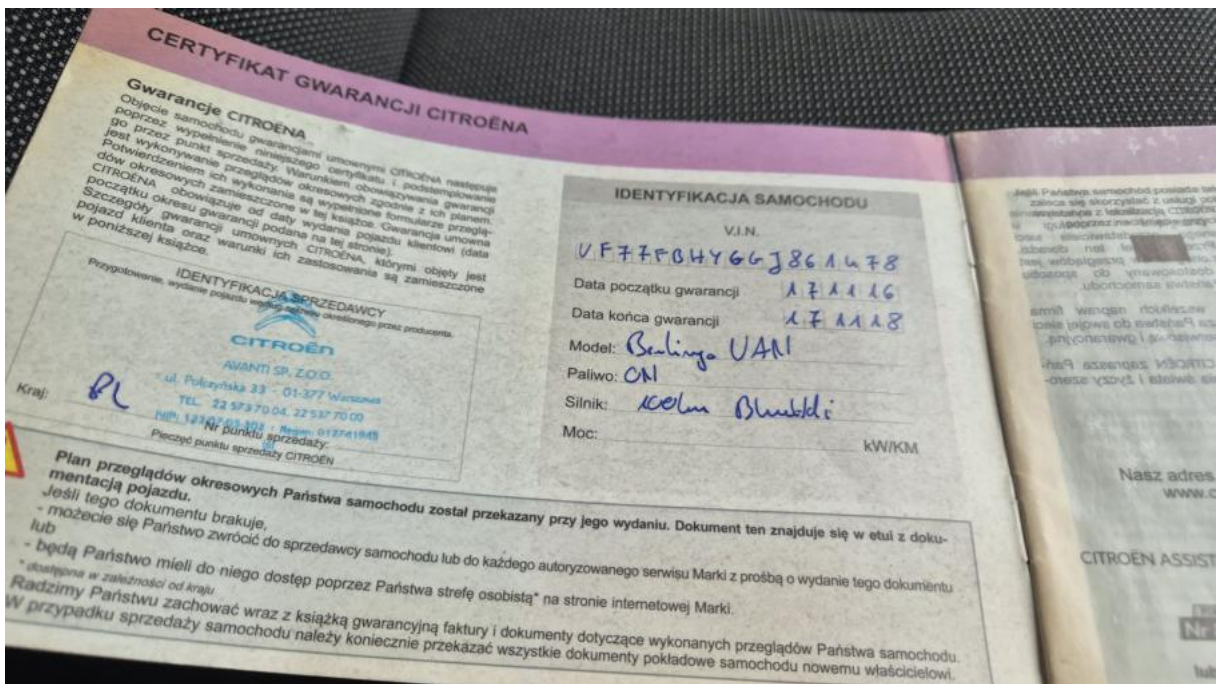

**Fot. 28**  
Książka serwisowa – dane



DOKUMENTACJA FOTOGRAFICZNA



**Fot. 29**  
Książka serwisowa – ostatni przegląd



**Fot. 30**  
Instrukcje

DOKUMENTACJA FOTOGRAFICZNA



**Fot. 31**  
Zdjęcie do protokołu



**Fot. 32**  
Zdjęcie do protokołu

DOKUMENTACJA FOTOGRAFICZNA



**Fot. 33**

Zdjęcie do protokołu



**Fot. 34**

Pokrywa komory silnika - Inne 1

DOKUMENTACJA FOTOGRAFICZNA



**Fot. 35**

Zderzak - Wgniecenie/odkształcenie 1



**Fot. 36**

Błotnik przedni P - Inne 1

DOKUMENTACJA FOTOGRAFICZNA



**Fot. 37**

Nadkole przednie P - Pęknięcie/rozerwanie 1



**Fot. 38**

Nadkole przednie P - Pęknięcie/rozerwanie 2

DOKUMENTACJA FOTOGRAFICZNA



**Fot. 39**

Drzwi przednie P - Rysa/odprysk 1



**Fot. 40**

Drzwi przednie P - Inne 1

DOKUMENTACJA FOTOGRAFICZNA



**Fot. 41**

Drzwi tylne P - Wgniecenie/odkształcenie 1



**Fot. 42**

Próg P - Rysa/odprysk 1

DOKUMENTACJA FOTOGRAFICZNA



**Fot. 43**

Próg P - Wgniecenie/odkształcenie 1



**Fot. 44**

Zderzak tylny - zdjęcie poglądowe 1



DOKUMENTACJA FOTOGRAFICZNA



**Fot. 45**  
Zderzak tylny - Inne 1



**Fot. 46**  
Zderzak tylny - Inne 2

DOKUMENTACJA FOTOGRAFICZNA



**Fot. 47**

Zderzak tylny() - Inne 3



**Fot. 48**

Rama dachu L - Wgniecenie/odkształcenie 1

DOKUMENTACJA FOTOGRAFICZNA



**Fot. 49**

Rama dachu L - Wgniecenie/odkształcenie 2



**Fot. 50**

Błotnik tylny L / Ściana boczna L - Rysa/odprysk 1

DOKUMENTACJA FOTOGRAFICZNA



**Fot. 51**

Błotnik tylny L / Ściana boczna L - Wgniecenie/odkształcenie 1



**Fot. 52**

Błotnik tylny L / Ściana boczna L - Wgniecenie/odkształcenie 2

DOKUMENTACJA FOTOGRAFICZNA



**Fot. 53**

Drzwi przed L - Rysa/odprysk 1



**Fot. 54**

Drzwi przed L - Rysa/odprysk 2

DOKUMENTACJA FOTOGRAFICZNA



**Fot. 55**

Drzwi przed L - Inne 1



**Fot. 56**

Próg L - Rysa/odprysk 1

DOKUMENTACJA FOTOGRAFICZNA



**Fot. 57**

Próg L - Rysa/odprysk 2



**Fot. 58**

Próg L - Inne 1

DOKUMENTACJA FOTOGRAFICZNA



**Fot. 59**

Błotnik przedni L - Inne 1



**Fot. 60**

Koło kierownicy - Rysa/odprysk 1



DOKUMENTACJA FOTOGRAFICZNA



**Fot. 61**

Mieszek dźwigni zmiany biegów - Pęknięcie/rozerwanie 1



**Fot. 62**

Fotel prz. lew. - Inne 1

DOKUMENTACJA FOTOGRAFICZNA



**Fot. 63**

Fotel prz. praw. - Inne 1



**Fot. 64**

Uszczelka drzwi przednich L - Pęknięcie/rozerwanie 1

DOKUMENTACJA FOTOGRAFICZNA



**Fot. 65**

Uszczelka drzwi tylnych P - Inne 1



**Fot. 66**

Podsufitka - Inne 1

DOKUMENTACJA FOTOGRAFICZNA



**Fot. 67**

Wykładzina przestrzeni bagażowej - Pęknięcie/rozerwanie 1



**Fot. 68**

Wykładzina przestrzeni bagażowej - Pęknięcie/rozerwanie 2

DOKUMENTACJA FOTOGRAFICZNA



**Fot. 69**

Drzwi tyłu lewe - Rysa/odprysk 1



**Fot. 70**

Drzwi tyłu lewe - Wgniecenie/odkształcenie 1

DOKUMENTACJA FOTOGRAFICZNA



**Fot. 71**

Drzwi tyłu prawe - Rysa/odprysk 1



**Fot. 72**

Podłoga - Wgniecenie/odkształcenie 1

DOKUMENTACJA FOTOGRAFICZNA



**Fot. 73**

Ściana lewa - Wgniecenie/odkształcenie 1



**Fot. 74**

Ściana prawa - Rysa/odprysk 1

DOKUMENTACJA FOTOGRAFICZNA



**Fot. 75**

Ściana prawa - Wgniecenie/odkształcenie 1