

WWZZZ3CZLE134048

Angaben zum Fahrzeug

Halter		Besichtigungszustand	Ausreichend
Kennzeichen		Laufleistung (abgelesen)	182.177 km
Hersteller	Volkswagen	Restlauf bis Service	10.100 km
Typ/Modell	PASSAT	HU (Abgelesen aus ZBI)	08/2025
Fahrgestellnummer	WWZZZ3CZLE134048	Leistung / Hubraum	110 kW / 1.968 ccm
Erstzulassung	03.08.2020	Polster/Farbe	Stoff / Schwarz-Anthrazit
Letzte Wartung		Lackierung	Schwarz
Kraftstoffart	Diesel	Getriebe	Automatik

Zustandsbericht

Wertmindernde Faktoren

Nr.	Bauteilgruppe	Beschreibung
1	Hinterachse	Stoßdämpfer rechts - beschädigt - erneuern
2	Motor	Keilriemen / Flachriemen - Geräusch - Diagnose durchführen
3	2.Radsatz	1 Reifen (Luftverlust) - beschädigt - erneuern
4	Stoßfänger vorn	Stoßfänger vorn - beschädigt - erneuern
5	Seitenwand rechts	Seitenwand - Kratzer - instandsetzen und lackieren
6	Tür hinten links	Tür - Steinschlag - instandsetzen und lackieren

Gebrauchsspuren

Nr.	Bauteilgruppe	Beschreibung
1	Verkleidungen/Abdeckungen	Kofferraumverkleidung - verkratzt / verschürft - kein Abzug
2	Motorhaube	Motorhaube (Kompletter Vorderwagen) - Steinschlag - kein Abzug
3	Stoßfänger hinten	Stoßfänger hinten - Kratzer - kein Abzug
4	Tür vorn links	Türkante - Kratzer - kein Abzug
5	Interieur	Innenraum - Kratzer - kein Abzug

Fehlteile

Fehlteil

Festgestellte Nachlackierungen

Nr.	Ort
	Keine feststellbar



Hauptbereifung

Achse	Reifengröße	Hersteller	Reifentyp	Profiltiefe	Verktgl.	Zul.
1	215/60 R16 95V	Michelin	Sommerreifen	4mm - 4mm	i.O.	
2	215/60 R16 95V	Michelin	Sommerreifen	4mm - 4mm	i.O.	

Zusatzbereifung

Achse	Reifengröße	Hersteller	Reifentyp	Profiltiefe	Verktgl.	Zul.
1	215/55 R17 94V	Michelin	Winterreifen	5mm - 5mm	i.O.	
2	215/55 R17 94V	Michelin	Winterreifen	7mm - 6mm	n.i.O.	

Ersatz

Typ	Reifengröße	Hersteller	Reifentyp	Profiltiefe	Ablaufdatum
Ersatzrad	215/60 R16 95V	Continental	Sommerreifen	8	

Der Verschleißzustand sowie evtl. Schäden an der Bereifung sind wertmäßig berücksichtigt.



Angaben zum Fahrzeug

Hersteller	Volkswagen	Besichtigungszustand	Ausreichend
Typ/Modell	PASSAT	Laufleistung (abgelesen)	182.177 km
Fahrgestellnummer	WVWZZZ3CZLE134048	Erstzulassung	03.08.2020

Lackschichtdicke

Nr.	Ort	Messung
1	Dach	117 µm
2	Dachholm links	120 µm
3	Dachholm rechts	126 µm
4	Heckklappe/-tür	120 µm
5	Kotflügel links	135 µm
6	Kotflügel rechts	133 µm
7	Motorhaube	153 µm
8	Schweller links	88 µm
9	Schweller rechts	82 µm
10	Seitenwand links	130 µm
11	Seitenwand rechts	148 µm
12	Tür hinten links	140 µm
13	Tür hinten rechts	137 µm
14	Tür vorne links	136 µm
15	Tür vorne rechts	115 µm

Fahrzeug-Identifizierung:

Die Fahrzeug-Identifizierungsnummer (FIN) wurde abgelesen und die Übereinstimmung im Verlauf der Besichtigung durch den Unterzeichner mit den vorgelegten Unterlagen festgestellt.

Besichtigungsbedingungen:

Die Besichtigungsbedingungen waren zur Beurteilung des Fahrzeuges ausreichend.

Allgemeinzustand:

Das Fahrzeug weist dem Alter und Einsatzzweck entsprechende Gebrauchsspuren auf.

Übersichtsfotos



Abbildung 1: Schräg vorne (links)



Abbildung 2: Schräg vorne (rechts)



Abbildung 3: Schräg hinten (rechts)



Abbildung 4: Schräg hinten (links)



Abbildung 5: Kombiinstrument



Abbildung 6: Innenraum vorne

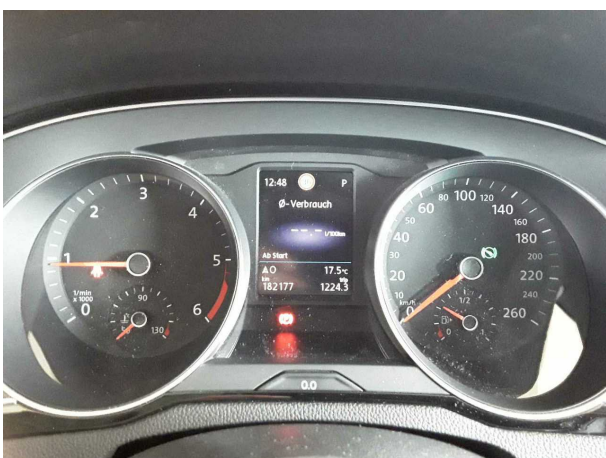

Abbildung 7: Innenraum hinten



Abbildung 8: Mittelkonsole



Abbildung 9: Instrumententafel



Abbildung 10: FIN



Abbildung 11: Navigation

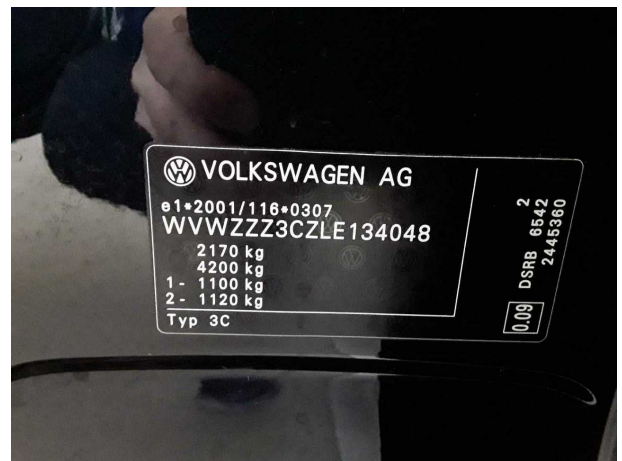

Abbildung 12: Entertainment



Abbildung 13: Dokumente



Abbildung 14: Dokumente



Abbildung 15: Dokumente



Abbildung 16: Dokumente

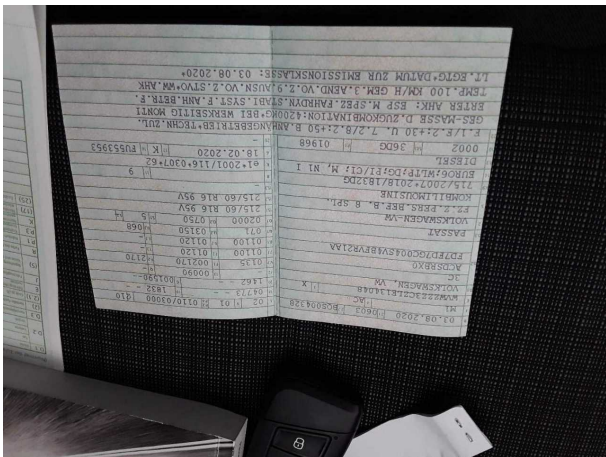

Abbildung 17: Dokumente

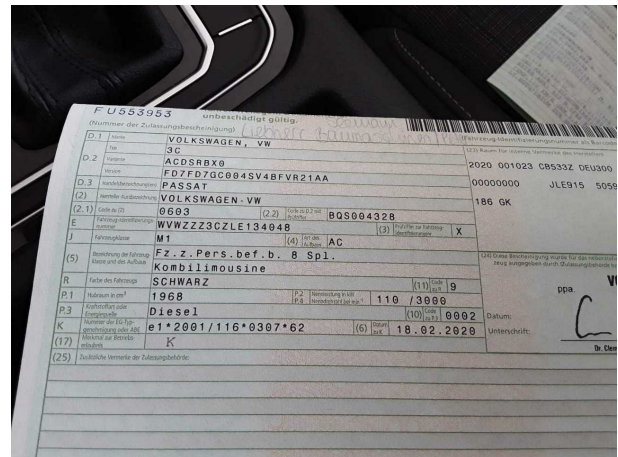

Abbildung 18: Montierte Bereifung

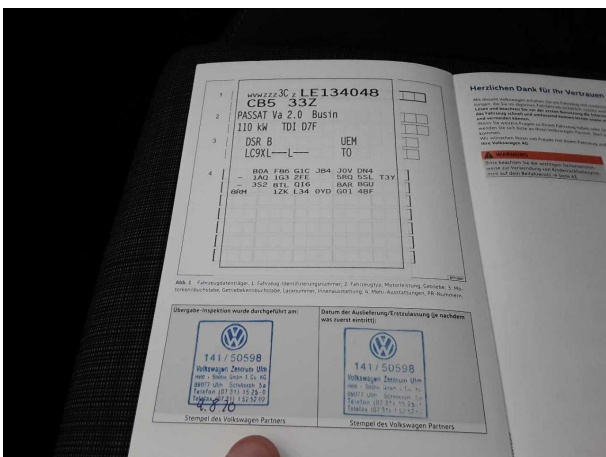

Abbildung 19: Montierte Bereifung



Abbildung 20: Montierte Bereifung



Abbildung 21: Montierte Bereifung



Abbildung 22: Zusatzbereifung



Abbildung 23: Zusatzbereifung



Abbildung 24: Zusatzbereifung

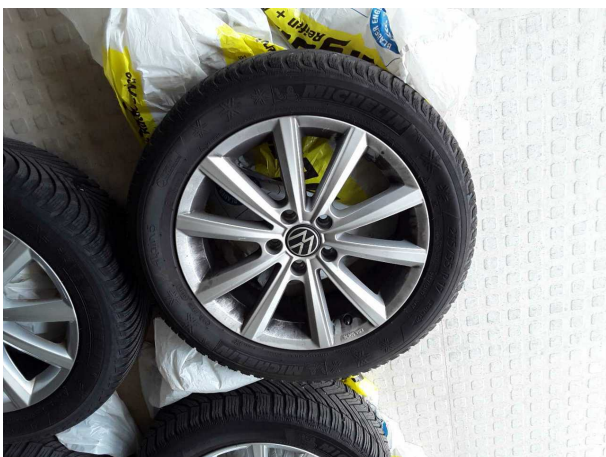

Abbildung 25: Zusatzbereifung



Abbildung 26: Zusatzbereifung



Abbildung 27: Zusatzbereifung

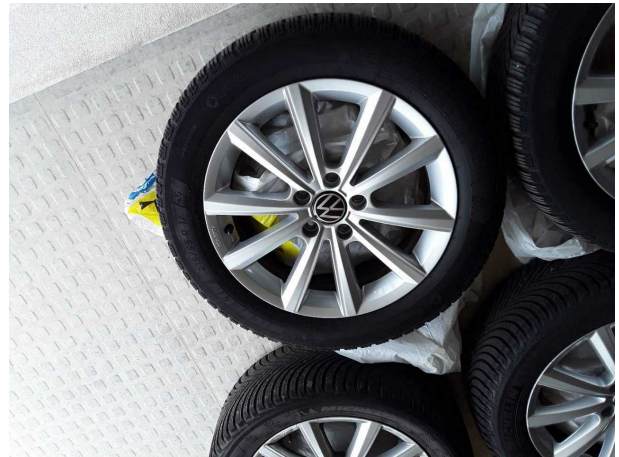

Abbildung 28: Sonstiges



Abbildung 29: Sonstiges



Abbildung 30: Sonstiges



Abbildung 31: Sonstiges



Abbildung 32: Sonstiges



Abbildung 33: Sonstiges



Abbildung 34: Sonstiges



Abbildung 35: Sonstiges



Abbildung 36: Sonstiges

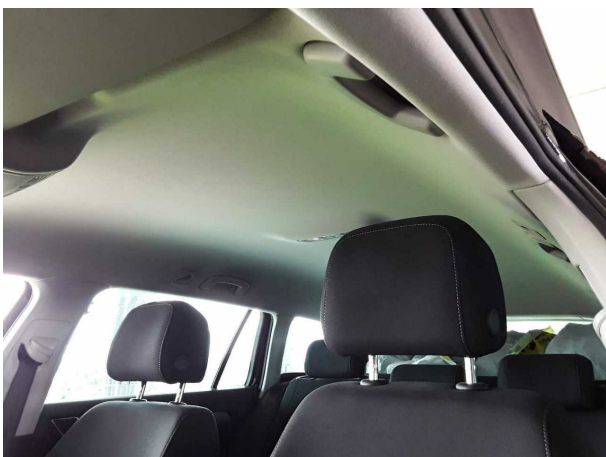

Abbildung 37: Sonstiges



Abbildung 38: Sonstiges



Abbildung 39: Sonstiges



Abbildung 40: Sonstiges

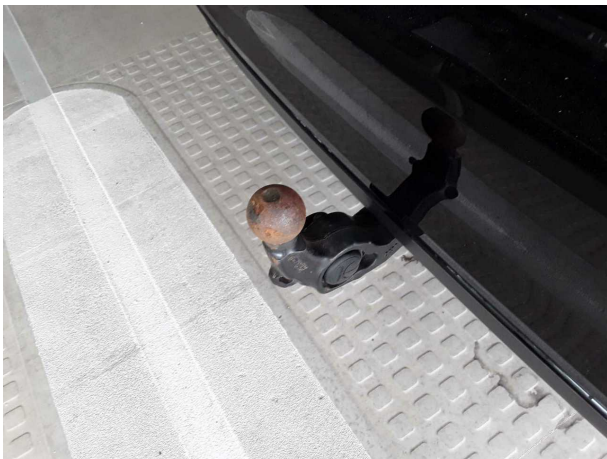

Abbildung 41: Sonstiges

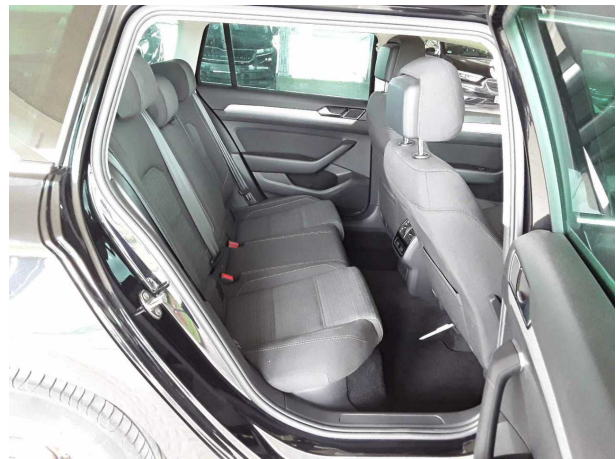

Abbildung 42: Sonstiges



Abbildung 43: Sonstiges

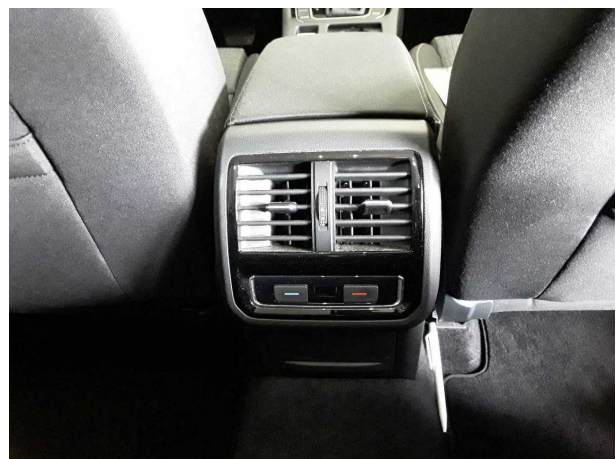

Abbildung 44: Sonstiges



Abbildung 45: Sonstiges



Abbildung 46: Sonstiges



Abbildung 47: Sonstiges

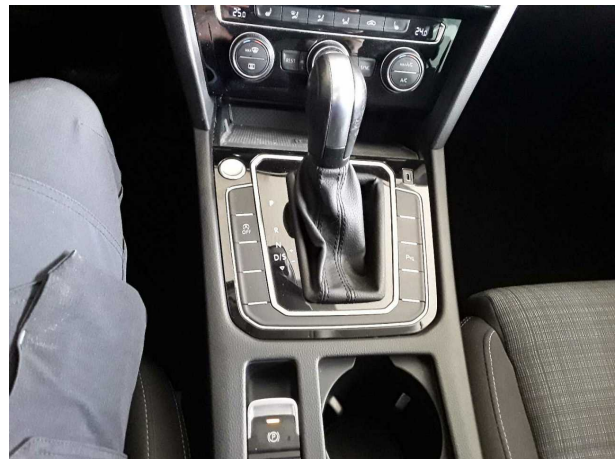

Abbildung 48: Sonstiges



Abbildung 49: Sonstiges



Abbildung 50: Sonstiges



Abbildung 51: Sonstiges



Abbildung 52: Sonstiges



Abbildung 53: Sonstiges

Beschädigungsfotos



Beschädigung #1: Hinterachse: Stoßdämpfer rechts - beschädigt - erneuern

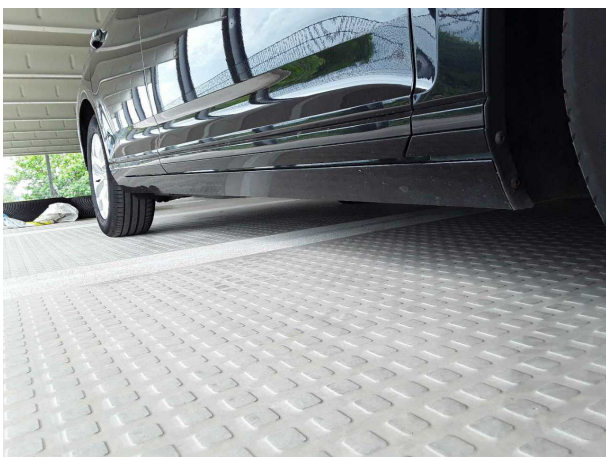

Beschädigung #1: Hinterachse: Stoßdämpfer rechts - beschädigt - erneuern



Beschädigung #1: Hinterachse: Stoßdämpfer rechts - beschädigt - erneuern



Beschädigung #3: 2.Radsatz: 1 Reifen (Luftverlust) - beschädigt - erneuern



Beschädigung #3: 2.Radsatz: 1 Reifen (Luftverlust) - beschädigt - erneuern



Beschädigung #3: 2.Radsatz: 1 Reifen (Luftverlust) - beschädigt - erneuern



Beschädigung #4: Stossfänger vorn: Stossfänger vorn - beschädigt - erneuern

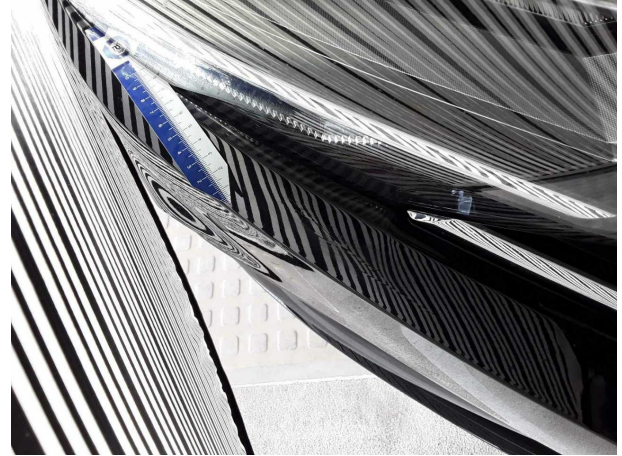

Beschädigung #4: Stossfänger vorn: Stossfänger vorn - beschädigt - erneuern



Beschädigung #4: Stossfänger vorn: Stossfänger vorn - beschädigt - erneuern



Beschädigung #4: Stossfänger vorn: Stossfänger vorn - beschädigt - erneuern

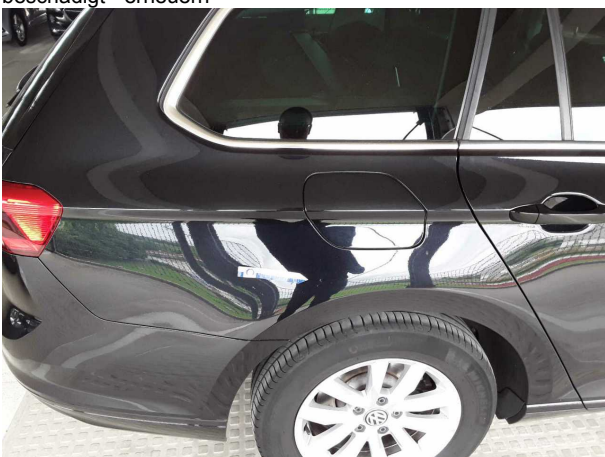

Beschädigung #5: Seitenwand rechts: Seitenwand - Kratzer - instandsetzen und lackieren

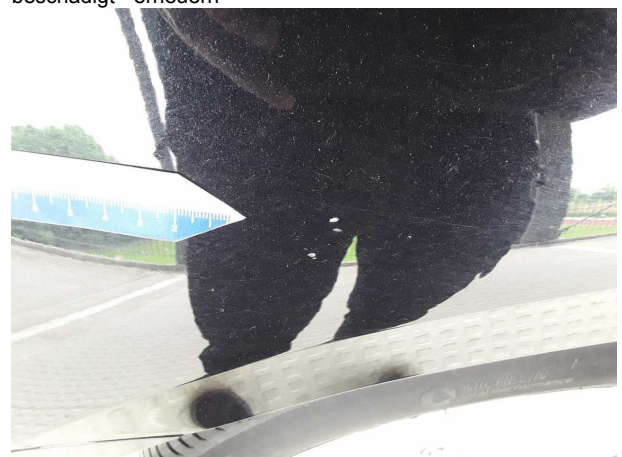

Beschädigung #5: Seitenwand rechts: Seitenwand - Kratzer - instandsetzen und lackieren



Beschädigung #6: Tür hinten links: Tür - Steinschlag -
instandsetzen und lackieren



Beschädigung #6: Tür hinten links: Tür - Steinschlag -
instandsetzen und lackieren



Beschädigung #6: Tür hinten links: Tür - Steinschlag -
instandsetzen und lackieren