

## » Übersicht

**Auftrags-Nr:** 1001933535  
**Besichtigt am:** 07.05.2025 12:39  
**Berichts-Nr:** 8310550  
**FIN:** W0VBE8EV7N8040751



Fahrzeugansicht - diagonal  
vorne links



Fahrzeugansicht - diagonal  
hinten rechts



Innenraum - Cockpit mit  
Laufleistung

## » Fahrzeugdaten

<b>Fahrzeugkategorie:</b>	Personenkraftwagen
<b>Fahrzeugart:</b>	Kombi
<b>Hersteller:</b>	Opel
<b>Modell:</b>	Astra
<b>HSN / TSN:</b>	1844 / ALM
<b>Erstzulassungsdatum:</b>	28.03.2022
<b>Laufleistung:</b>	117.978 km
<b>Farbe:</b>	Schwarz
<b>Farbe Dach:</b>	
<b>Antriebsart:</b>	Frontantrieb
<b>Motorisierung/Kraftstoff:</b>	Diesel
<b>Hubraum:</b>	1.496 ccm
<b>Leistung:</b>	90 kW (123 PS)
<b>Fahrzeuglänge:</b>	4.702 mm
<b>Fahrzeughöhe:</b>	1.510 mm
<b>Fahrzeugbreite:</b>	1.871 mm
<b>Zulässiges Gesamtgewicht:</b>	1.980 kg
<b>Radstand:</b>	2.662 mm
<b>Anzahl Achsen:</b>	2
<b>Zylinder:</b>	3
<b>Schadstoffklasse:</b>	
<b>Anzahl Türen:</b>	5
<b>Anzahl Sitze:</b>	5
<b>Getriebe:</b>	Schaltgetriebe 6-Gang
<b>Polsterart:</b>	Kunstleder und Alcantara
<b>Interieurfarbe:</b>	Schwarz
<b>Anzahl vorhandene Schlüssel:</b>	2

## » Dokumente & Wartung

<b>Nächste HU:</b>	
<b>Zulassungsbescheinigung (ZBT1 Original) vorhanden:</b>	Ja
<b>Zulassungsbescheinigung entgegengenommen:</b>	Ja
<b>Kennzeichen entgegengenommen:</b>	Beide
<b>Wartungsheft:</b>	Vorhanden
<b>Wartungsnachweis:</b>	Vollständig
<b>Datum der letzten Wartung:</b>	
<b>Km-Stand bei letzter Wartung:</b>	

**» Sonderausstattung**

Anhängerzugvorrichtung, abnehmbar inkl. Anhänger-Stabilitätsprogramm TSP

Heckklappe, elektrisch mit Fußsensor Sensorgesteuerte

Heckklappe, elektrisch, selbstöffnend und schließend per Fußgeste oder Knopfdruck inkl. schlüssellosen Schließ- und Startsystems Keyless Open & Start

Lackierung: Metallic

Paket: Winter Premium - Sitzheizung, mehrstufig, Fahrer und Beifahrer (automatische Regulierung in Verb. mit Zwei-Zonen-Klimatisierungsautomatik) - Beheizbares Lederlenkrad - Elektrische Parkbremse - 2 USB-Schnittstellen, hinten - Fußraumheizung im Fond

Verkehrsschild-Assistent mit Fußgängererkennung, vorn Erkennung von Geschwindigkeitsbegrenzungen, Überholverbots und deren Aufhebung,

Zusatzhinweisschildern (z. B. bei Nässe, Glätte, Richtung links/ rechts) auf Standard-Verkehrsschildern, Beginn bzw.

Ende von Autobahnen, Kraftfahrstraßen und verkehrsberuhigten Bereichen, Anzeige des erkannten Schildes im Fahrerinfodisplay (abhängig von Verkehrsschildqualität, Sicht- und Witterungsbedingungen), automatische Aktivierung zwischen 14 km/h und 200 km/h (bei Tag) bzw. 150 km/h (bei Nacht)

## » Standard Equipment

Ablagefächer - Ablagefach in der Mittelkonsole und in Instrumententafel, Fahrerseite - Ablagefach in den vorderen Türen, geeignet für 1,5-Liter-Getränkeflaschen - Ablagefach in den hinteren Türen, geeignet für 0,5-Liter-Getränkeflaschen - 4 Verzurrösen im Gepäckraum

Airbag für Fahrer- und Beifahrerseite - Beifahrerairbag deaktivierbar

Airbag: Brust-Becken-Seitenairbag für Fahrer- und Beifahrerseite

Airbag: Kopfairbags 1. und 2. Sitzreihe außen

Ambientebeleuchtung, Türen vorn

Anti-Blockier-System (ABS) mit Kurvenbremskontrolle (CBC) und Bremsassistent

Außenspiegel für Fahrer- und Beifahrerseite elektr. einstell- und beheizbar - manuell anklappbar - Außenspiegelgehäuse in Schwarz

Automatische Aktivierung des Warnblinkers und Entriegelung der Türen nach Auslösung von Airbag oder Gurtstraffer

Berg-Anfahr-Assistent

Bordcomputer mit Check-Control-System

Bremsleuchte, dritte

Dach-Designlinie, oberhalb in Hochglanzschwarz, B-Säule in Hochglanzschwarz

Dachreling, Hochglanzschwarz

Dekorleisten Klavierlack

Dieselpartikelfilter (DPF) - wartungsfrei

Drehzahlmesser

Elektronisches Stabilitätsprogramm Plus (ESP Plus)

Fensterheber elektrisch vorn und hinten - mit Tippfunktion und Einklemmschutz

Frontkamera -Frontkollisionwarner mit aut.

Gefahrenbremsung: aktiv ab 8 km/h, Reichweite 60 m.

Überwachung des Abstands zum vorausfahrenden Fahrzeug -Spur-und Spurhalte-Assistent: Warnung bei unbeabsichtigtem Verlassen der Fahrspur (zwischen 60 km/h und 180 km/h)

durch eine Kontrollleuchte im Fahrerinfodisplay. Der Spurhalte-Assistent macht zusätzl. durch sanftes Gegensteuern aufmerksam, steuert das Fahrzeug jedoch nicht kontinuierlich. -Abstandsanzeige: Anzeige des Abstands zum vorausfahrenden Fahrzeug

Geschwindigkeitsregler mit Begrenzer

Getriebe: 6-Gang-Schaltgetriebe

Heckscheibenheizung

Heckscheibenwischer

High Gloss Black-Ausstattung Exterieur (Sports Tourer) - Dach-Designlinie, oberhalb in Hochglanzschwarz - Kühlergrill, Rahmen in Hochglanzschwarz - Dachreling in Hochglanzschwarz

Innenraum-Ausstattung Sports Tourer - Rücksitzlehne im Verhältnis 40 : 20 : 40 vorklappbar - Mittelarmlehne, hinten, mit Durchlademöglichkeit vom Gepäckraum - FlexFold Rücksitzlehne

Innenraumbeleuchtung, vorn und hinten

Instrumente, Schwarz, mit Hochglanzchromringen, 3,5"-Fahrerinfodisplay

IntelliLux LED Matrix Licht LED-Matrix Scheinwerfer mit individueller Lichtverteilung und folgenden Funktionen: - Stadtlicht - Autobahnlicht - Landstraßenlicht - Statisches Kurvenlicht - Abbiegelicht - Parkfunktionslicht - Fernlicht: verkehrsabhängiges Ausblenden unter Berücksichtigung vorausfahrender und entgegenkommender Verkehrsteilnehmer - Automatische Scheinwerfer-Leuchtweitenregulierung LED-Rückleuchten Klimatisierungsautomatik Zwei Zonen mit getrennter Temperaturregelung für Fahrer und Beifahrer, inkl. - Umluftschaltung, manuell - Partikel-/Aktivkohlefilter - Automatische Luftverteilung - Sonnenstandssensor - Feuchtigkeitssensor

Kofferraumbeleuchtung

Kopfstützen (3) hinten - höhenverstellbar

Kopfstützen vorn - höhenverstellbar

Laderaumabdeckung

Leichtmetallräder 7,5 J x 17 im "5-Speichen"-Design in Schwarz mit Bereifung 225/45 R17

Lenksäule, höhen- und längseinstellbar

Licht-Ausstattung - Make-up-Spiegel in Sonnenblenden, beleuchtet - Leseleuchten, hinten - Ambientebeleuchtung in der Dachkonsole

Mittelarmlehne verschiebbar, vorn mit Staufächern und Getränkehalter

Nebelscheinwerfer

OPC Line Ausstattung Interieur - 3-Speichen-Sport-Lederlenkrad, abgeflacht - Aluminiumsportpedale - Dachhimmel Schwarz

Park & Go Digital - Automatischer Parkassistent inkl. Parkpilot, Einparkhilfe vorn und hinten - Toter-Winkel-Warner, in beiden Außenspiegeln - Außenspiegel, elektrisch anklappbar - Rückfahrkamera Digital, digital, mit Lenkleitlinien

Parkbremse, elektrisch

Parkpilot, Einparkhilfe vorn und hinten mit akustischem Warnsignal beim vorwärts und rückwärts Einparken

Pedalerie: Auskuppelnde Sicherheitspedale - PRS (Pedal Release System)

Polster: Alcantara-Ausstattung - Ergonomischer Aktiv-Sitz, zertifiziert von der Aktion Gesunder Rücken (AGR) - inkl. Sitzkontaktflächen teilweise in Alcantara (2. Sitzreihe Mitte, Kopfstützen, Türverkleidungen, Sitzwangen in Ledernachbildung) - Länge, Höhe und Neigung einstellbar - Lendenwirbelstütze elektropneumatisch in Höhe und Länge einstellbar - Ausziehbarer Oberschenkelauflage - Innenraum-Ausstattung - Tasche an den Vordersitzrücken

Quickheat Schnellheizsystem elektrischer Zuheizung

Radio: Digitaler Radioempfang DAB/DAB+/DMB-R Digital Audio Broadcasting

Radio: Multimedia Navi Pro mit 8"-Touchscreen-Farbdisplay Multimedia Radio Sprachsteuerung für Audio, Tel. u Navi. Navigationssys. mit SD-Kartenspei. Straßenkarte für über 30 europäische Länder Kartendarstel. in 2-D und 3-D Dyn. Routenführung über Karten- und/oder Pfeildarstel. und Ansage Dyn. Zielführung via erwei. TMCpro Connected Nav.-Serv. Voraussch. Navi. (Erken.von bevorzugten Zielen) Online-Kartenaktual. Echtzeit-Verkehrsinfo. Parkinfo. Dig. 8"-Fahrerinfodisp., wählb. Darstell.Sport o. Tour sowie Individualisierung der Themenausw.

Reifendruck-Kontrollsystem - Reifendruckanzeige für jedes Rad

Reifen-Reparatur-Set inkl. Reifendichtmittel und 12-Volt-Kompressor (ohne Wagenheber)

Rückfahrkamera, digital mit Lenkleitlinien

Schlüsselloses Schließ- und Startsystem Keyless Open & Start Für Fahrer- und Beifahrertür sowie den Gepäckraum

Servolenkung - geschwindigkeitsabhängig

Sicherheitsgurte: Dreipunktsicherheitsgurte auf allen Plätzen - Gurtkraftbegrenzer und Gurtstraffer vorn und auf den äußeren Rücksitzen - Warnton und -leuchte für nicht angelegte Gurte auf allen Plätzen

Sicherheitsnetz für Gepäckraum inkl.

Befestigungsvorrichtungen hinter 1. oder 2. Sitzreihe

Sicht-Ausstattung Regensensor, vorn Innenrückspiegel automatisch abblendend Automatisches Abblendlicht mit Tunnelerkennung

Solar Protect-Wärmeschutzverglasung im Fond, stark getönt

Start/Stop System - Fahrassistent - Verstärkter Anlasser - Hochleistungsbatterie - eco-Schalter zur Deaktivierung der Start/Stop-Funktion - Bremsenergie-Rückgewinnung

Steckdose, 12V in der Mittelkonsole

Traction Control (TC) Plus - Traktionskontrolle mit Motor- und Bremseingriff

Türeinsteigsleisten mit Schriftzug OPEL, vorn

Vorrichtung für Kindersitz-Haltesystem "ISOFIX" inkl. Top-Tether Befestigungsösen, hinten außen

Wärmeschutzverglasung, grün getönt und Windschutzscheibe

Wegfahrsperrung

Zentralverriegelung mit Funkfernbedienung und Innenschaltern Zündschlüssel auf Außenfarbe abgestimmt

Zündschlüssel, zwei, beide klappbar

## » Bereifung

### MONTIERTE BEREIFUNG

Hersteller	Ort	Position	Typ	Felge	Dimension	Profiltiefe
Michelin	Vorne	Links	Sommer	Aluminium	225/45 R 17 91 W	5,0 mm
Michelin	Vorne	Rechts	Sommer	Aluminium	225/45 R 17 91 W	5,0 mm
Michelin	Hinten	Links	Sommer	Aluminium	225/45 R 17 91 W	5,0 mm
Michelin	Hinten	Rechts	Sommer	Aluminium	225/45 R 17 91 W	5,0 mm

**Reifen zulässig:** Ja

**Reifen verkehrssicher:** Ja

**» Wertmindernde Faktoren**

Nr	Bauteil	Schadensbeschreibung	Reparaturempfehlung
1	Navigationsgerät	Keine/schlechte Funktion	Prüfen

**» Gebrauchsspuren**

Nr	Bauteil	Schadensbeschreibung	Reparaturempfehlung
1	Heckklappe	Abweichend vom Auslieferungszustand/-umfang	Akzeptabel (Gebrauchsspur)

**» Fehlteile**

Nr	Bauteil	Schadensbeschreibung	Reparaturempfehlung
1	SD-Karte	Fehlt	Ersetzen

**» Merkantile Wertminderung**

<b>Vorschäden bekannt:</b>	Ja
<b>Vorschäden feststellbar:</b>	Ja
<b>Nachlackierungen vorhanden:</b>	Ja
<b>Nachlackierungen professionell ausgeführt:</b>	Ja
<b>Lackschichtdickenmessung durchgeführt:</b>	Ja - mit Auffälligkeiten/Abweichungen

**ERGEBNISSE DER LACKSCHICHTDICKENMESSUNG**

<b>Bauteil</b>	<b>Lack (µm)</b>
Lackschichtdicke Kofferraumdeckel (µm)	132,0
Lackschichtdicke Seitenwand hinten rechts (µm)	147,0
Lackschichtdicke Motorhaube (µm)	205,0

Pro Bauteil wurden mindestens 3 Messungen durchgeführt.



## » Hinweise zum Zustandsbericht

**Angaben zum Auftrag und zum Bewertungsumfang:**

Es wurde der Auftrag erteilt, einen Zustandsbericht über das beschriebene Fahrzeug zu erstellen.

Die Fahrzeugzustandsbewertung erfolgte auftragsgemäß auf Basis der vom Auftraggeber vorgegebenen Standards für Fahrzeugbewertungen. Die Feststellungen im Einzelfall trifft der Sachverständige aufgrund eigener Sachkunde und nach eigenem sachverständigen Ermessen.

**Fahrzeug-Identifizierung:**

W0VBE8EV7N8040751

FIN abgelesen und stimmt mit Unterlagen überein

**Allgemeinzustand:**

Gepflegter Allgemeinzustand

**Besichtigungsbedingungen:**

Ausreichend

**Hebebühne/Hubmittel benutzt:**

Ja

**Motorenlauf durchgeführt:**

Ja

**Fahrprobe durchgeführt:**

Nein

## » Sonstige Bemerkungen

Vorliegendes Exemplar wurde auf elektronischem Wege erzeugt. Es ist ohne Originalunterschrift gültig.

## » Ansichtsfotos



Fahrzeugansicht - diagonal vorne links



Fahrzeugansicht - diagonal vorne rechts



Fahrzeugansicht - diagonal hinten links



Fahrzeugansicht - diagonal hinten rechts



Innenraum - Cockpit mit Laufleistung

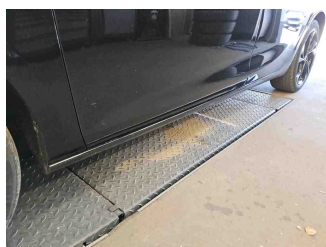

Seitenansicht - Schweller links



Seitenansicht - Schweller rechts



Fahrzeug - Typenschild/Fahrgestellnummer

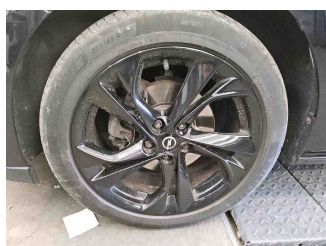

Räder - Rad montiert vorne links



Räder - Rad montiert vorne rechts

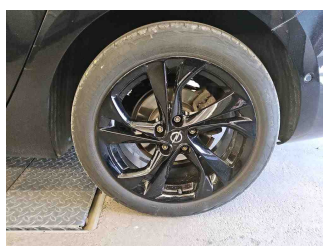

Räder - Rad montiert hinten links

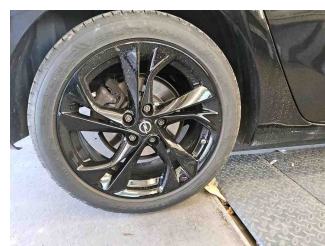

Räder - Rad montiert hinten rechts



Innenraum - Mittelkonsole

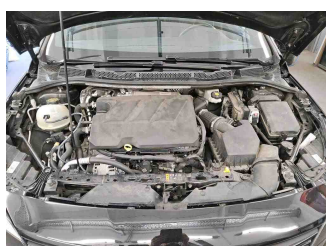

Fahrzeug - Motorraum offen

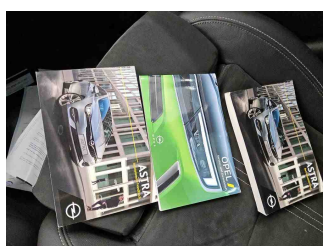

Equipment - Boardmappe/ Securitybag



Innenraum - Kofferraum

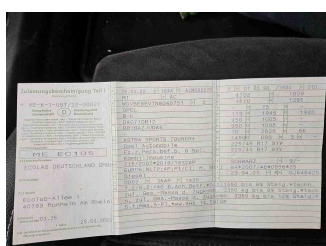

Fahrzeug - abgegebene ZB1



Equipment - Anhängerkupplung

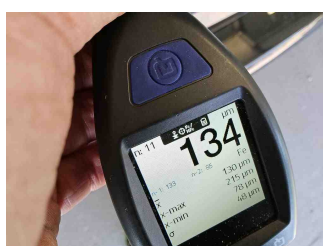

Lackstärke Heckklappe



Lackstärke Motorhaube

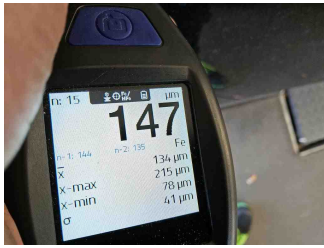

Lackstärke Seitenwand hinten rechts

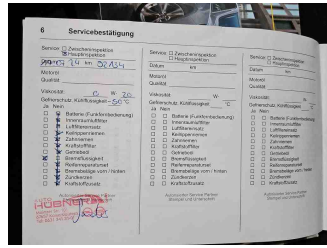

Fahrzeug - Serviceunterlagen / Wartungsnachweis



Innenraum - vorne



Innenraum - hinten

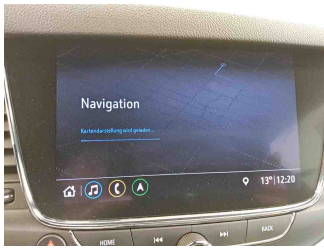

Innenraum - Navigationsgerät/Radio

## » Beschädigungsfotos

### WERTMINDERNDE FAKTOREN

1 - Navigationsgerät - Keine/schlechte Funktion - Prüfen



### GEBRAUCHSSPUREN

1 - Heckklappe - Abweichend vom Auslieferungszustand/-umfang - Akzeptabel (Gebrauchsspur)

Kommentar

Markenemblem fehlt

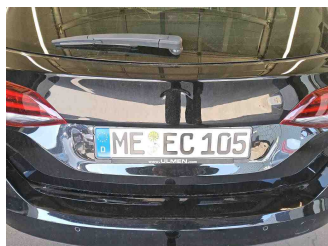

### FEHLTEILE

1 - SD-Karte - Fehlt - Ersetzen

