

## Raport z oględzin pojazdu

Numer raportu	215090/5/25-11401	Data raportu	16-05-2025
Rzeczoznawcy	mgr inż. Piotr Mirkowski mgr inż. Przemysław Ostap	Data oględzin	14-05-2025
Nr zlecenia	PCM(DZS)/GDA/33511/25/05/09	Miejsce oględzin	MDM AUTO (MAKURAT), ZAWODNIKÓ...

### Dane pojazdu

Numer identyfikacyjny (VIN)	<b>YV1DZARCDH2020944</b>
Marka, model	VOLVO XC60 13-17
Typ, wersja	XC60 D3 Drive-E Momentum aut
Numer rejestracyjny	GD527XV
Silnik (rodz./poj./moc)	diesel/1969 ccm/110 kW
Stan licznika	158 072 km
Data 1. rej./rok prod.	27-06-2016/2016
Data nast. bad. techn.	07-04-2026
Nadwozie	KOM 5/5
Lakier	szary/METALIK
Skrzynia biegów	automatyczna



### Wyposażenie pojazdu

ABS, AQS - System poprawy jakości powietrza w kabinie, Airbag, poduszki powietrzne czołowe i boczne dla kierowcy i pasażera, kurtyny powietrzne, Alarm VOLVO z czujnikiem ruchu i czujnikiem przechyłu, Czujnik deszczu, Czujnik wilgotności powietrza w kabinie, Czujniki odległości przy parkowaniu - tył, DSTC - układ kontroli trakcji i stabilności, Dywaniki tekstylne, EBA - system wspomagania nagłego hamowania, EBD - elektroniczny rozdział sił hamowania, EBL (Emergency Brake Lights) - ostrzeżenie innych użytkowników drogi o nagłym hamowaniu, Elastyczna siatka przedziału bagażowego, Elektrycznie sterowana pokrywa bagażnika (otwieranie/zamykanie), Elektrycznie sterowane szyby boczne - przód i tył, Elektrycznie sterowany hamulec postojowy, Gniazdo 12V w przestrzeni bagażowej, Immobilizer ze zmiennym kodem, Kierownica ze sterowaniem audio, Klimatyzacja automatyczna, sterowana elektronicznie, Kolumna kierownicy regulowana w dwóch płaszczyznach, Komputer pokładowy, Lusterka boczne regulowane elektrycznie i ogrzewane, Lusterka boczne składane elektrycznie z oświetleniem podłoża, Lusterko w osłonach przeciwsłonecznych dla kierowcy, podświetlane, Lusterko wsteczne przyciemniające się automatycznie, Oświetlenie asekuracyjne HOME SAFE, RSC - układ stabilizacji przechyłu pojazdu, Radio High Performance 4x40W, 8 głośników, CD/ MP3/WMA, złącze USB, Bluetooth, wysł. LCD 5-cali, Regulacja podparcia lędźwiowego dla kierowcy i pasażera, Relingi dachowe - czarne, Skórzana dźwignia zmiany biegów, Stalowa listwa przestrzeni bagażowej, System szybkiego ogrzewania wnętrza PTC, Szyby barwione, Tapicerka tekstylna T-tech Eriksberg, Tempomat, Tyłne oparcie składane, dzielone, Uchwyty na torbę w bagażniku, Układ kontroli zjazdu ze wzniesienia (HDC), Układ wspomagania hamowania City Safety, Wykończenie wnętrza Milled Aluminium, Światła do jazdy dziennej LED, Felgi aluminiowe 17 VALDER z ogumieniem 235/65, Koło zapasowe - dojazdowe, Lakier metalik, Pakiet Family, Podłokietnik tylny z uchwytem na kubki i schowkiem

### Ogumienie

Oś	Koło	Producent, typ	Rozmiar	Profil zmierzony
przednia	prawe	PREMIORRI, VIAMAGGIORE Z PLUS	235/65 17 108H	7,5 mm
	lewe	PREMIORRI, VIAMAGGIORE Z PLUS	235/65 17 108H	7,5 mm
tylna	prawe	PREMIORRI, VIAMAGGIORE Z PLUS	235/65 17 108H	7,5 mm
	lewe	PREMIORRI, VIAMAGGIORE Z PLUS	235/65 17 108H	7,5 mm

### Dokumenty i akcesoria

[Dokumenty rej.] - POLISA UBEZP. (Nie.), Kluczyki (TAK - 2), Tablice rejestracyjne (TAK - 2), Dowód rejestracyjny (TAK), Karta pojazdu (NIE)

### Grubość powłoki lakierowej

W zakresie do 150 µm

Poz.	Nazwa części	Przedział grubości powłoki lakierowej [µm]
1	Pokrywa komory silnika	do 150
2	Słupek przedni lewy	do 150
3	Słupek środkowy lewy	do 150
4	Słupek środkowy prawy	do 150
5	Próg lewy	do 150
6	Próg prawy	do 150
7	Dach	do 150
8	Błotnik tylny lewy/ściana boczna lewa	do 150

W zakresie do 200 µm

Poz.	Nazwa części	Przedział grubości powłoki lakierowej [µm]
1	Błotnik przedni lewy	150 - 200
2	Błotnik przedni prawy	150 - 200
3	Słupek przedni prawy	150 - 200
4	Drzwi tylne lewe	150 - 200

W zakresie do 300 µm

Poz.	Nazwa części	Przedział grubości powłoki lakierowej [µm]
1	Drzwi przednie lewe	150 - 300
2	Drzwi przednie prawe	200 - 300
3	Drzwi tylne prawe	200 - 300
4	Błotnik tylny prawy/ściana boczna prawa	150 - 300

**Stwierdzone uszkodzenia**

Poz.	Nazwa pozycji	Opis uszkodzeń	Kwalifik.	Naprawa [rbg]
1	Nadkole wewn. R	pęknięcie	WY	0.3
2	Światło obrysowe w lusterku zew. L	niekompletne	WY	0.2
3	Oslona z tworzywa, wewnętrzna R	rozerwanie	WY	0.3
4	Okladzina zderzaka przedniego	rysa/odprysk, łuszczenie powłoki lakierowej	NA	1
5	Błotnik przedni L	wgniecenie/odkształcenie	NA	1
6	Pokrywa przednia	wgniecenie/odkształcenie	NA	1.2
7	Oslona lusterka zewnętrznego R	nietrwały montaż	NA	0.2
8	Nakładka zderzaka tylnego, góra	rysa/odprysk, łuszczenie powłoki lakierowej	NA	1
9	Nakładka zderzaka tylnego, dół	rysa/odprysk	NA	0.5
10	Spoiler czołowy	zarysowanie, wgniecenie/odkształcenie		
11	Reflektor z kierunkowskazem kpl. R	zmatowienie		
12	Błotnik przedni R	wgniecenie/odkształcenie		
13	Listwa ozdobna drzwi przednich L	wgniecenie/odkształcenie		
14	Lusterko zewn.ustaw.elektr./ogrzew. R	zarysowanie		
15	Listwa ochronna	rysa/odprysk		
16	Błotnik tylny L	rysa/odprysk, wgniecenie/odkształcenie		
17	Boczek tapicerski drzwi kpl. R	wgniecenie/odkształcenie		
18	Rama dachu R	wgniecenie/odkształcenie		

DOKUMENTACJA FOTOGRAFICZNA



**Fot. 1**

Przekątna przednia lewa



**Fot. 2**

Przód

DOKUMENTACJA FOTOGRAFICZNA



**Fot. 3**

Przekątna przednia prawa



**Fot. 4**

Próg prawy (widok od przodu)

DOKUMENTACJA FOTOGRAFICZNA



**Fot. 5**

Bok prawy z przodu



**Fot. 6**

Bok prawy z tyłu

DOKUMENTACJA FOTOGRAFICZNA



**Fot. 7**

Przekątna tylna prawa



**Fot. 8**

Tył

DOKUMENTACJA FOTOGRAFICZNA



**Fot. 9**

Przekątna tylna lewa



**Fot. 10**

Bok lewy z tyłu

DOKUMENTACJA FOTOGRAFICZNA



**Fot. 11**

Bok lewy z przodu



**Fot. 12**

Próg lewy (widok od przodu)



DOKUMENTACJA FOTOGRAFICZNA



**Fot. 13**  
Numer identyfikacyjny



**Fot. 14**  
Tabliczka znamionowa

DOKUMENTACJA FOTOGRAFICZNA



**Fot. 15**

Zestaw wskaźników - przebieg



**Fot. 16**

Widok przez otwarte drzwi przednie lewe

DOKUMENTACJA FOTOGRAFICZNA



**Fot. 17**

Widok przez otwarte drzwi tylne lewe



**Fot. 18**

Widok z tylnej kanapy na deskę rozd.

DOKUMENTACJA FOTOGRAFICZNA



**Fot. 19**  
Konsola środkowa



**Fot. 20**  
Tuneł środkowy

DOKUMENTACJA FOTOGRAFICZNA



**Fot. 21**

Kierownica (na wprost)



**Fot. 22**

Kierownica z lewej strony

DOKUMENTACJA FOTOGRAFICZNA



**Fot. 23**  
Komora silnika



**Fot. 24**  
Bagażnik

DOKUMENTACJA FOTOGRAFICZNA



**Fot. 25**  
Koło zapasowe



**Fot. 26**  
Spód pojazdu przód

DOKUMENTACJA FOTOGRAFICZNA



**Fot. 27**  
Spód pojazdu tył



**Fot. 28**  
Dowód rej. Str. 1



DOKUMENTACJA FOTOGRAFICZNA



**Fot. 29**  
Dow. Rej. Str.2 i klucze

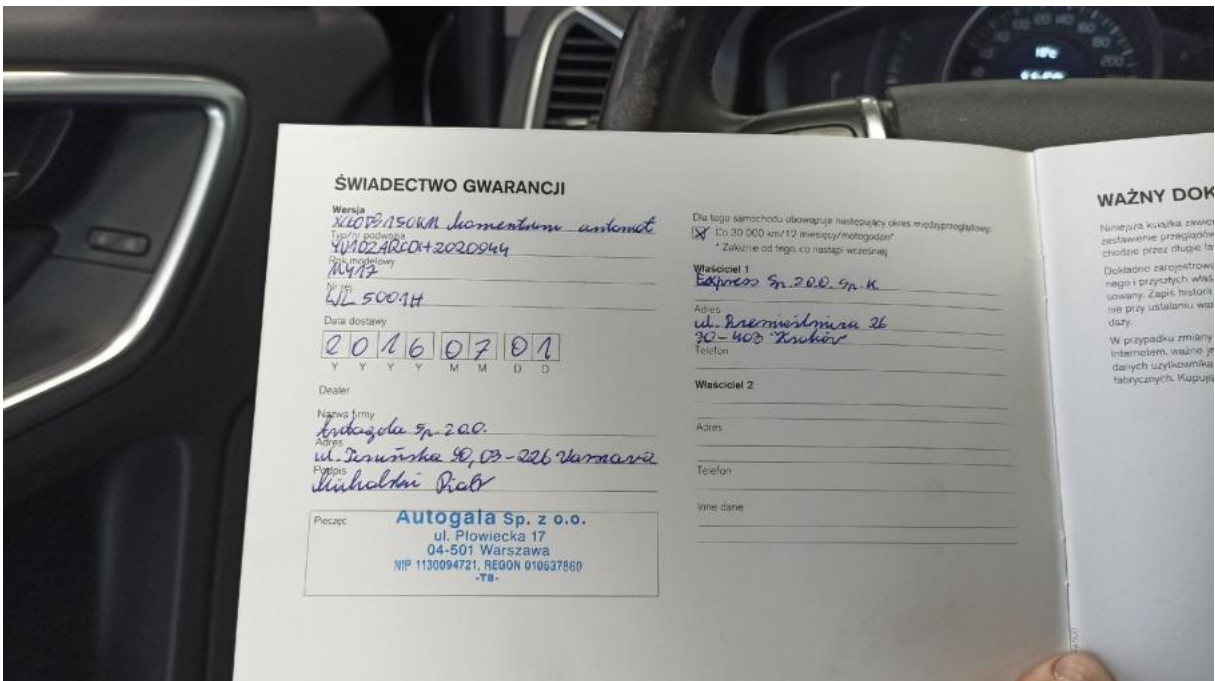

**Fot. 30**  
Książka serwisowa – dane

DOKUMENTACJA FOTOGRAFICZNA

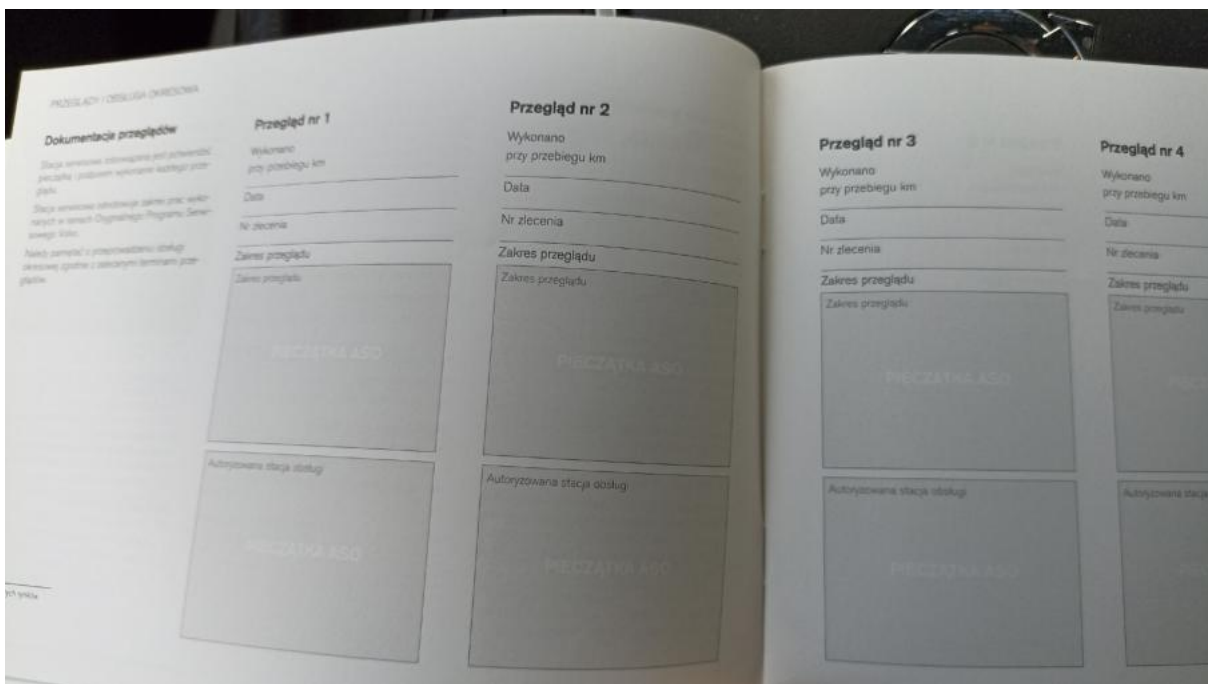

**Fot. 31**  
Książka serwisowa – ostatni przegląd

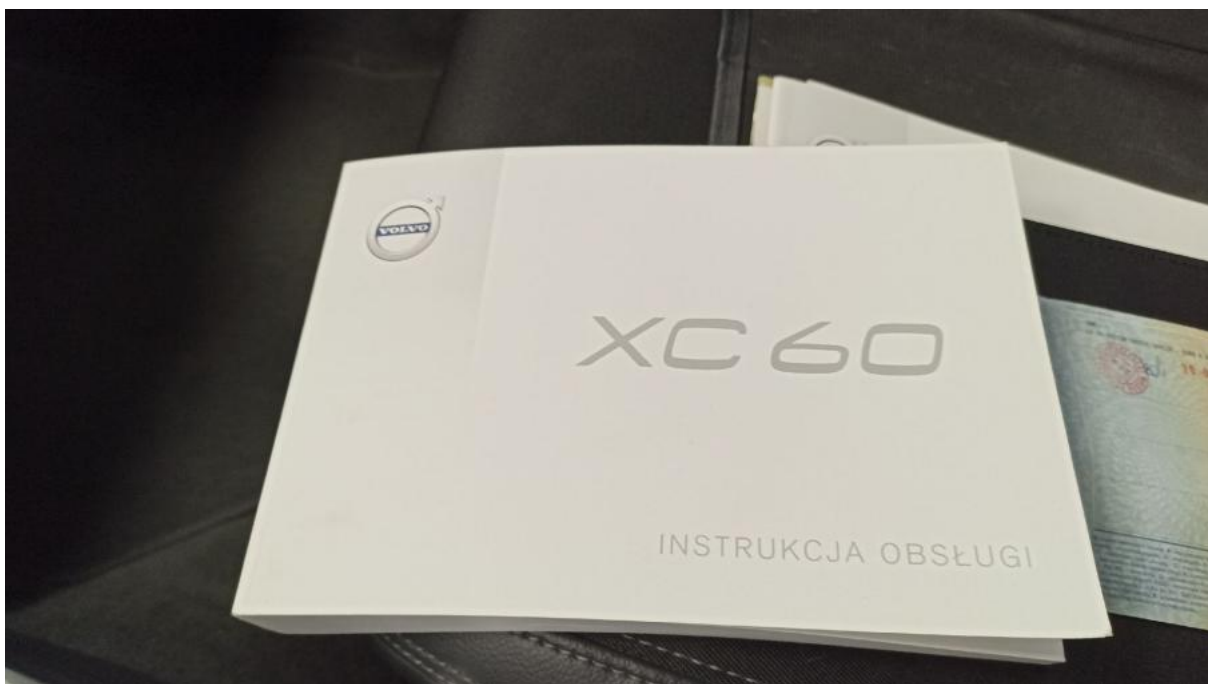

**Fot. 32**  
Instrukcje

DOKUMENTACJA FOTOGRAFICZNA



**Fot. 33**

Pokrywa komory silnika - zdjęcie poglądowe 1



**Fot. 34**

Pokrywa komory silnika - zdjęcie poglądowe 2

DOKUMENTACJA FOTOGRAFICZNA

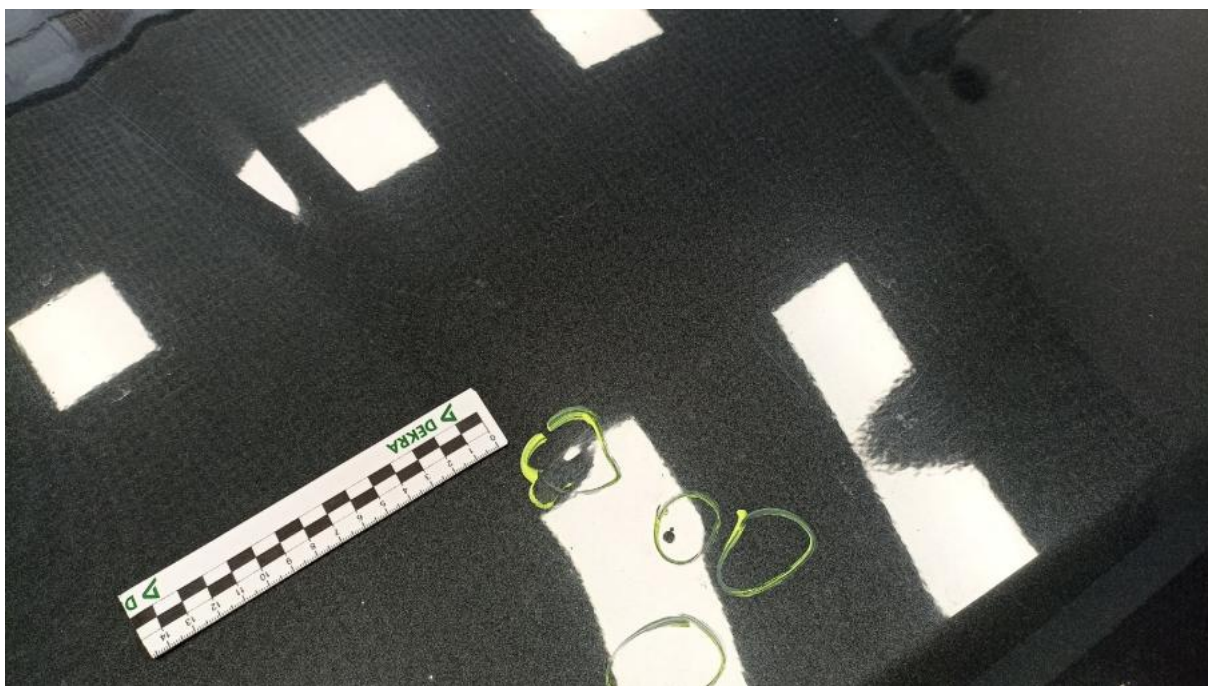

**Fot. 35**

Pokrywa komory silnika - Wgniecenie/odkształcenie 1

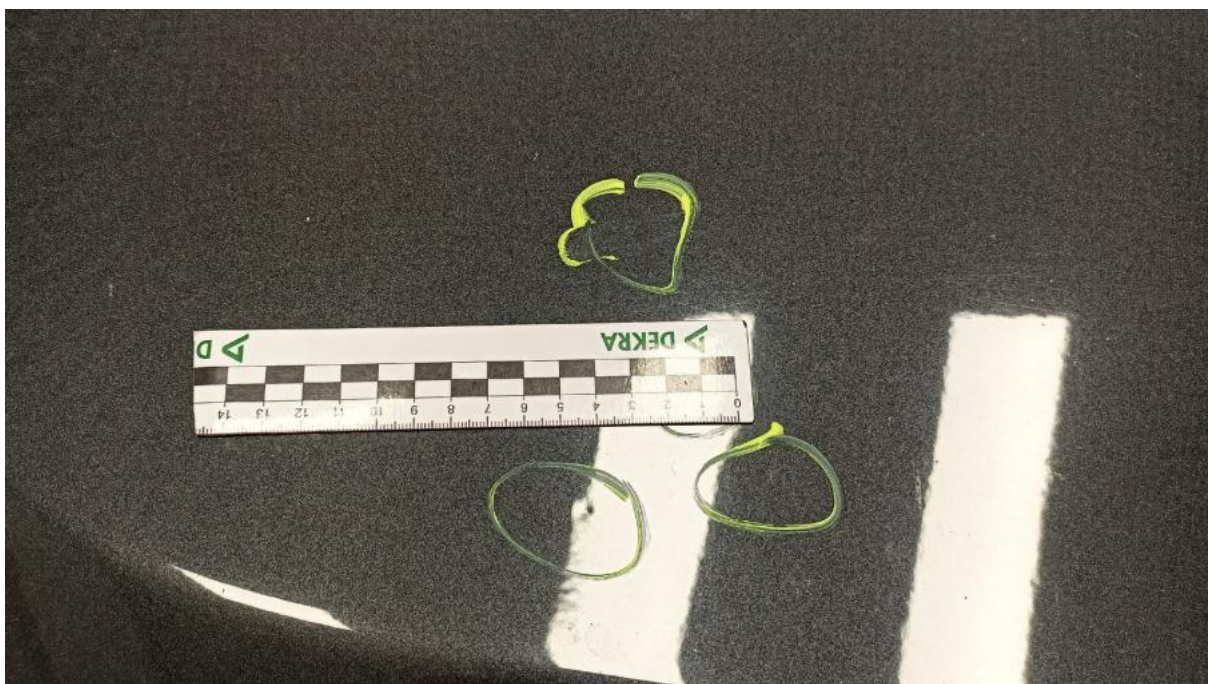

**Fot. 36**

Pokrywa komory silnika - Wgniecenie/odkształcenie 2

DOKUMENTACJA FOTOGRAFICZNA



**Fot. 37**

Pokrywa komory silnika() - Wgniecenie/odkształcenie 3



**Fot. 38**

Spoiler zderzaka przedniego - Wgniecenie/odkształcenie 1

DOKUMENTACJA FOTOGRAFICZNA



**Fot. 39**  
Zderzak - Rysa/odprysk 1



**Fot. 40**  
Zderzak - Inne 1

DOKUMENTACJA FOTOGRAFICZNA



**Fot. 41**  
Zderzak - Inne 2



**Fot. 42**  
Błotnik przedni P - Wgniecenie/odkształcenie 1

DOKUMENTACJA FOTOGRAFICZNA



**Fot. 43**

Nadkole przednie P - Pęknięcie/rozerwanie 1



**Fot. 44**

Reflektor P - Inne 1



DOKUMENTACJA FOTOGRAFICZNA



**Fot. 45**

Obudowa lusterka zew P - Rysa/odprysk 1



**Fot. 46**

Nadkole tylne P - Pęknięcie/rozerwanie 1

DOKUMENTACJA FOTOGRAFICZNA



**Fot. 47**

Zderzak tylny - Rysa/odprysk 1



**Fot. 48**

Zderzak tylny - Rysa/odprysk 2

DOKUMENTACJA FOTOGRAFICZNA



**Fot. 49**

Zderzak tylny - Wgniecenie/odkształcenie 1



**Fot. 50**

Zderzak tylny cz dolna - Rysa/odprysk 1

DOKUMENTACJA FOTOGRAFICZNA



**Fot. 51**

Zderzak tylny cz górna - Rysa/odprysk 1



**Fot. 52**

Rama dachu P - Wgniecenie/odkształcenie 1

DOKUMENTACJA FOTOGRAFICZNA



**Fot. 53**

Błotnik tylny L / Ściana boczna L - Rysa/odprysk 1



**Fot. 54**

Błotnik tylny L / Ściana boczna L - Rysa/odprysk 2

DOKUMENTACJA FOTOGRAFICZNA



**Fot. 55**

Błotnik tylny L / Ściana boczna L - Wgniecenie/odkształcenie 1



**Fot. 56**

Listwa drzwi przednich L - Wgniecenie/odkształcenie 1

DOKUMENTACJA FOTOGRAFICZNA



**Fot. 57**

Obudowa lusterka zew L - Pęknięcie/rozerwanie 1



**Fot. 58**

Błotnik przedni L - Wgniecenie/odkształcenie 1

DOKUMENTACJA FOTOGRAFICZNA



**Fot. 59**

Błotnik przedni L - Wgniecenie/odkształcenie 2



**Fot. 60**

Koło kierownicy - Rysa/odprysk 1



DOKUMENTACJA FOTOGRAFICZNA



**Fot. 61**

Fotel prz. lew. - Inne 1



**Fot. 62**

Tapicerka drzwi tylnych P - Wgniecenie/odkształcenie 1