

Nr zlecenia: 79/14/04/2025/CarArena STANDARD

z dnia: 2025/04/14

Zleceniodawca:

CARARENA
ul. Budowlanych 7
62-081 Baranowo

Rzeczoznawca:

Hubert Izdebski/zatw. pion weryfikacyjny eRzeczoznawcy



P o g l d o w y R a p o r t S t a n u T e c h n i c z n e g o

Zadanie: Ocena stanu technicznego i określenie wartości rynkowej pojazdu

DANE IDENTYFIKACYJNE POJAZDU

Dane: [T] V-2025

| | |
|--|-----------------------------------|
| Rodzaj pojazdu: Samochód terenowy | VIN: VF1HJD40X66462331 |
| Marka: DACIA | Nr rejestracyjny: WL1714R |
| Model pojazdu: Duster MR`18 E6 | Nr Info-Ekspert: 009-00744 |
| Wersja: Comfort 4WD | Rok produkcji: 2020 |

| | |
|---|---|
| Wskazanie drogomierza | 135487 km |
| Data pierwszej rejestracji | 2020/12/04 |
| Rodzaj nadwozia | kombi (uniwersalne) 5 drzwiowe 5 osobowe |
| Dop. masa całkow. | 1787 kg |
| Jednostka napędowa | z zapłonem iskrowym (wtrysk) |
| Pojemność / Moc silnika | 1332 ccm / 96kW (131KM) |
| Liczba cylindrów / Układ cylindrów / Liczba zaworów | 4 / rzędowy / 16 |
| Rodzaj skrzyni biegów | manualna |
| Rodzaj napędu | 4WD (4x4) |
| Kolor powłoki lakierowej, (rodzaj lakieru) | Niebieski 2-warstwowy z efektem metalicznym |

WYPOSAŻENIE STANDARDOWE

| L.p. Nazwa elementu wyposażenia | L.p. Nazwa elementu wyposażenia |
|--|---|
| 1 ABS - system zapobiegający blokowaniu kół | 23 Siedzenia tylne składane |
| 2 Fotel kierowcy z regulacją wysokości | 24 Sygnalizacja niezapiętych pasów bezpieczeństwa przednich |
| 3 Gniazdo 12V dla przedniego rzędu siedzeń x1 | 25 Sygnalizacja otwartych drzwi |
| 4 Kieszenie w drzwiach przednich | 26 System kontroli ciśnienia w oponach |
| 5 Klamki zewnętrzne czarne | 27 System stabilizacji toru jazdy ESC |
| 6 Kolumna kierownicy z regulacją wysokości i głębi | 28 System wspomagania nagłego hamowania AFU |
| 7 Komputer pokładowy | 29 Szyby przednie regulowane elektrycznie |
| 8 Kurtyny powietrzne boczne | 30 wiatła do jazdy dziennej LED |
| 9 Lusterka zewnętrzne w kolorze czarnym | 31 wiatła włączane automatycznie |
| 10 Mocowanie fotelików dziecięcych | 32 wiatło dodatkowe STOP |

| | | | |
|----|---|----|--|
| | skrajnych siedzeniach Ilrz du | | |
| 11 | Napinacze pasów bezpiecze stwa | 33 | Tapicerka tekstylna w kolorze grafitowym |
| 12 | Obramowania nawiewów powietrza chromowane | 34 | Tarcze kół stalowe 16" |
| 13 | Obrotomierz | 35 | Tryb jazdy Eco |
| 14 | Ogranicznik pr dko ci | 36 | Wska nik temperatury zewn trznej |
| 15 | Oparcie siedze tylnych dzielone 1/3:2/3 | 37 | Wska nik zmiany biegu |
| 16 | Oslony podwozia w kolorze w kolorze czarnym (przód i tył) | 38 | Wspomaganie układu kierowniczego zmienne elektryczne |
| 17 | O wietlenie przestrzeni бага owej | 39 | Wycieraczka szyby tylnej |
| 18 | Pasy bezpiecze stwa 3-punktowe tylne 3 szt. | 40 | Zaglówki foteli przednich z regulacj wysoko ci |
| 19 | Poduszka powietrzna kierowcy | 41 | Zaglówki siedze tylnych 3 szt. |
| 20 | Poduszka powietrzna pasa era | 42 | Zamek centralny zdalnie sterowany |
| 21 | Poduszki powietrzne boczne przednie | 43 | Zderzaki górna cz w kolorze nadwozia, dolna czarna |
| 22 | Relingi dachowe czarne | 44 | Zestaw naprawczy opon |

L.p. Nazwa pakietu / elementu pakietu wyposa enia standardowego

- 1 Lusterka zewn trzne regulowane z wn trza pojazdu
 - Lusterko zewn trzne lewe regulowane z wn trza pojazdu
 - Lusterko zewn trzne prawe z regulacj z wn trza pojazdu
- 2 Radio MP3, DAB + USB, Bluetooth, sterowanie pod kierownic
 - Zł cze "USB"
 - System Bluetooth
 - Tuner DAB
 - Radio MP3
 - Sterowanie radiem pilotem pod kierownic
- 3 Szyba tylna ogrzewana z wycieraczk
 - Szyba tylna ogrzewana
 - Wycieraczka szyby tylnej

WYPOSA ENIE DODATKOWE**L.p. Nazwa elementu wyposa enia**

- 1 Lakier metalizowany

OPIS ZAMONTOWANEGO W POJE DZIE OGUMIENIA

| Koło | Marka, typ | Bie nik [mm] |
|-----------------|-------------------------------------|--------------|
| Przednie lewe: | *KLEBER 215/65 R16 102H KRISALP HP3 | 6,8 |
| Przednie prawe: | *KLEBER 215/65 R16 102H KRISALP HP3 | 7,0 |
| Tylne lewe: | *KLEBER 215/65 R16 102H KRISALP HP3 | 7,3 |
| Tylne prawe: | *KLEBER 215/65 R16 102H KRISALP HP3 | 7,1 |

KOREKTY WARTO CI POJAZDU

| | |
|----------------------------------|-------|
| KOREKTA ZA PIERWSZ REJESTRACJ | (+) |
| KOREKTA ZA WYPOSA ENIE | (+) |
| KOREKTA ZA PRZEBIEG | (-) |
| KOREKTY RÓ NE: | |
| Stan utrzymania i dbało o pojazd | (-) |
| KOREKTY RÓ NE RAZEM | (-) |
| KOREKTA ZA OGUMIENIE | (+) |

UWAGI RZECZOZNAWCY DOTYCZ CE WYCENY

Dokonano sprawdzenia historii pojazdu w bazie CEPiK.

Nie weryfikowano gwarancji, statusu pakietów serwisowych i kompletno ci w zakresie osprz tu dodatkowego, z którym przedmiot był zamówiony.

Nie udost pniono specyfikacji wyposa enia fabrycznego wycenianego pojazdu. Maj c na uwadze powy sze wyposa enie zostało ustalone na podstawie ogl dzin z natury. Aby ustali specyfikacje fabryczna wyposa enia nale y zwróci si do dealera. Nie mo na wykluczy , e mog wyst powa ró nice w wyposa eniu.

Ogl dziny wykonywał: Sebastian Konopik
Wycena wykonana: Hubert Izdebski

OPIS STANU TECHNICZNEGO ZESPOŁÓW POJAZDU



NADWOZIE - Szkielet i poszycia zewn trzne

| L.p. | Nazwa elementu | L / P | Rodzaj uszkodzenia | Opis | Fot. nr |
|------|-----------------------|-------|--|------|---------|
| 1 | Błotnik przedni | L | Wgnieciony, zarysowania | | |
| 2 | Pokrywa przednia | | Zarysowania powłoki lakierowej | | |
| 3 | Drzwi boczne przednie | L | Zarysowania powłoki lakierowej | | |
| 4 | Drzwi boczne tylne | L | Zarysowania powłoki lakierowej | | |
| 5 | Drzwi boczne tylne | P | Zarysowania powłoki lakierowej | | |
| 6 | Dach | | Odpryski, zarysowania, wgniecenia | | |
| 7 | Błotnik tylny | L | Zarysowania powłoki lakierowej | | |
| 8 | Błotnik tylny | P | Zarysowania, odpryski, wgniecenia, ogniska korozji | | |
| 9 | Drzwi tyłu nadwozia | | Zarysowania powłoki lakierowej | | |

Na pozostałych elementach oblachowania bryły nadwozia stwierdzono również typowe dla jego okresu eksploatacji uszkodzenia powłoki lakierowej (zarysowania, odpryski, itp.).
Szczegółowy stan pojazdu zobrazowany w dokumentacji zdjęciowej.



NADWOZIE – Opis powłoki lakierowej

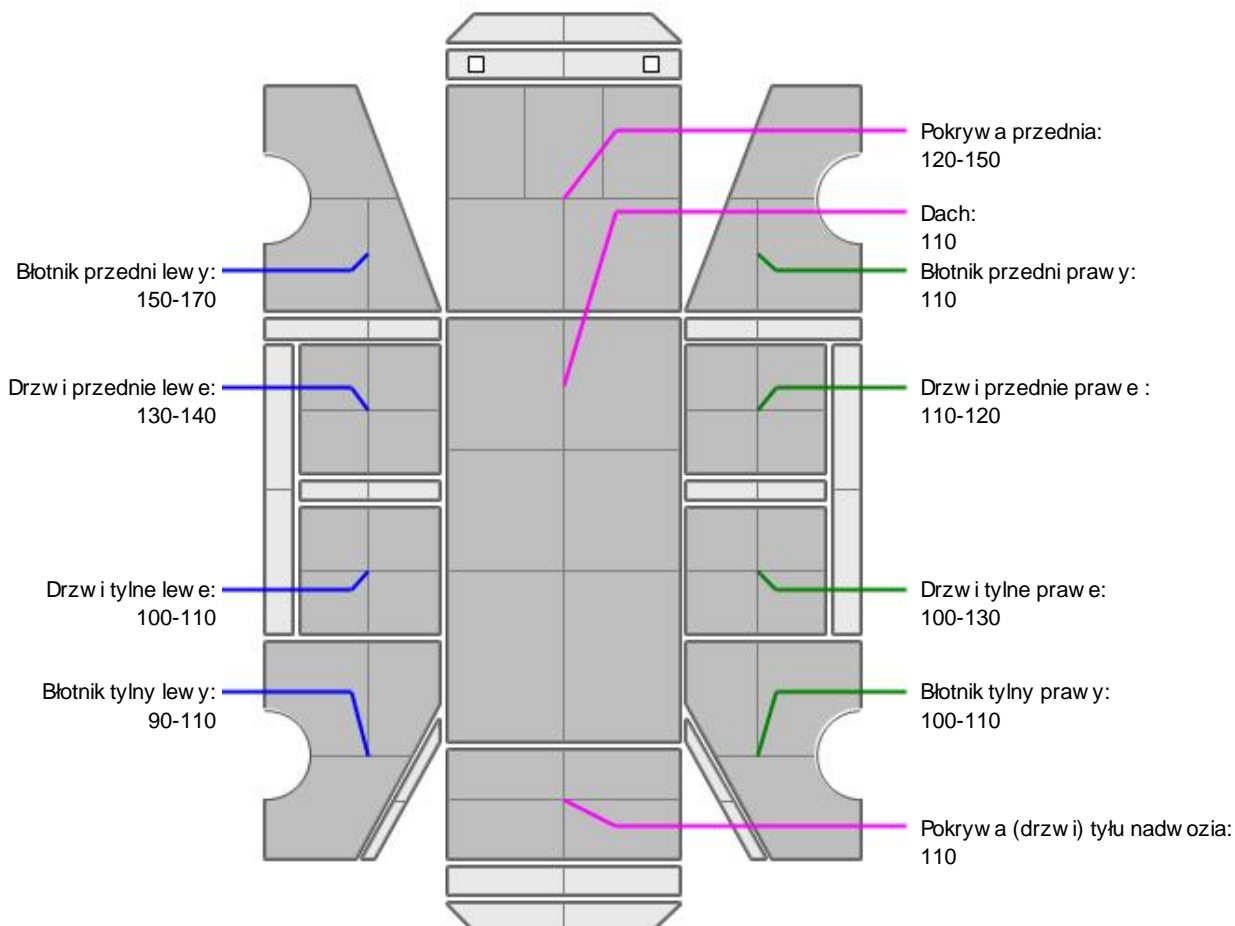

| L.p. | Nazwa elementu | L / P | Grubość powłoki [µm] | Opis |
|------|-------------------------------|-------|----------------------|------|
| 1 | Pokrywa przednia | | 120-150 | |
| 2 | Dach | | 110 | |
| 3 | Błotnik przedni | L | 150-170 | |
| 4 | Drzwi przednie | L | 130-140 | |
| 5 | Drzwi tylne | L | 100-110 | |
| 6 | Błotnik tylny | L | 90-110 | |
| 7 | Błotnik przedni | P | 110 | |
| 8 | Drzwi przednie | P | 110-120 | |
| 9 | Drzwi tylne | P | 100-130 | |
| 10 | Błotnik tylny | P | 100-110 | |
| 11 | Pokrywa (drzwi) tyłu nadwozia | | 110 | |

Podane przedziały grubości powłoki lakierowej, dotyczą punktów pomiarowych. Nie mogą być traktowane jako gwarancja, a grubość powłoki lakierowej w innych punktach nie wykracza poza te przedziały. Pomiar powłoki lakierowej został wykonany urządzeniem bezdźwiękowym w posiadaniu rzeczoznawcy. Pomiar wykonany innym przyrządem może się różnić.



NADWOZIE – Wyposażenie zewnętrzne

| L.p. | Nazwa elementu | L / P | Rodzaj uszkodzenia | Opis | Fot. nr |
|------|---------------------------|-------|------------------------------|------|---------|
| 1 | Zderzak przedni | | Zarysowania | | |
| 2 | Obudowa lusterka bocznego | P | Zarysowana | | |
| 3 | Szyba przednia | | Odpryski warstwy zewnętrznej | | |
| 4 | Mata pokrywy przedniej | | Rozdarta | | |



NADWOZIE – Wyposażenie wewnętrzne

| L.p. | Nazwa elementu | L / P | Rodzaj uszkodzenia | Opis | Fot. nr |
|------|--|-------|---------------------------------|------|---------|
| 1 | Fotel przedni kpl. | L | Zabrudzony | | |
| 2 | Fotel przedni kpl. | P | Zabrudzony, rozdarcie materiału | | |
| 3 | Kanapa tylna | | Zabrudzona | | |
| 4 | Poszycie tapicerskie drzwi tyłu nadwozia | | Zarysowania | | |

Wnętrze pojazdu nosi typowe dla jego okresu eksploatacji zabrudzenia oraz zużycie wszystkich elementów.



SILNIK z osprzętem, układem paliwowym i wydechowym

Widoczne wycieki płynów eksploatacyjnych.



PODWOZIE – ZAWIESZENIE I KOŁA

| L.p. | Nazwa elementu | L / P | Rodzaj uszkodzenia | Opis | Fot. nr |
|------|--------------------------------|-------|--------------------|------|---------|
| 1 | Tarcza koła przedniego stalowa | L | Odpryski | | |
| 2 | Tarcza koła przedniego stalowa | P | Odpryski | | |
| 3 | Tarcza koła tylnego stalowa | L | Odpryski | | |
| 4 | Tarcza koła tylnego stalowa | P | Odpryski | | |

JAZDA KONTROLNA

- | | | |
|---|--|----------|
| 1 | Główny silnik | BEZ UWAG |
| 2 | Praca układu kierowniczego | BEZ UWAG |
| 3 | Główny zawieszający | BEZ UWAG |
| 4 | Zmiana biegów, działanie sprzęgła | BEZ UWAG |
| 5 | Główny skrzyni biegów / bloku napędowego | BEZ UWAG |
| 6 | Skuteczność hamulca zasadniczego | BEZ UWAG |

Próba ruchowa przeprowadzona na niewielkim dystansie, na zimnym silniku, w warunkach parkingowych, z prędkością do 15 km/h.

DOKUMENTY I KOMPLETACJA POJAZDU

- | | | |
|---|------------------------|------------------|
| 1 | Kluczyki (ilość sztuk) | Okazano 2 sztuki |
| 2 | Dowód rejestracyjny | TAK |
| 3 | Instrukcja obsługi | TAK |
| 4 | Gaśnica | TAK |
| 5 | Trójkąt ostrzegawczy | TAK |
| 6 | Apteczka | TAK |

POZOSTAŁE INFORMACJE

- Pochodzenie pojazdu**
Krajowy
- Badanie poprawności numerów identyfikacyjnych**
Numer VIN wybity na karoserii, numer VIN tabliczki znamionowej zgodny z dowodem rejestracyjnym
- Weryfikacja odczytanego stanu drogomierza**
Odczytany z drogomierza

Dokument wystawiony elektronicznie, w pełni bez podpisu

DOKUMENTACJA FOTOGRAFICZNA



Fot. nr 1



Fot. nr 2



Fot. nr 3



Fot. nr 4



Fot. nr 5



Fot. nr 6

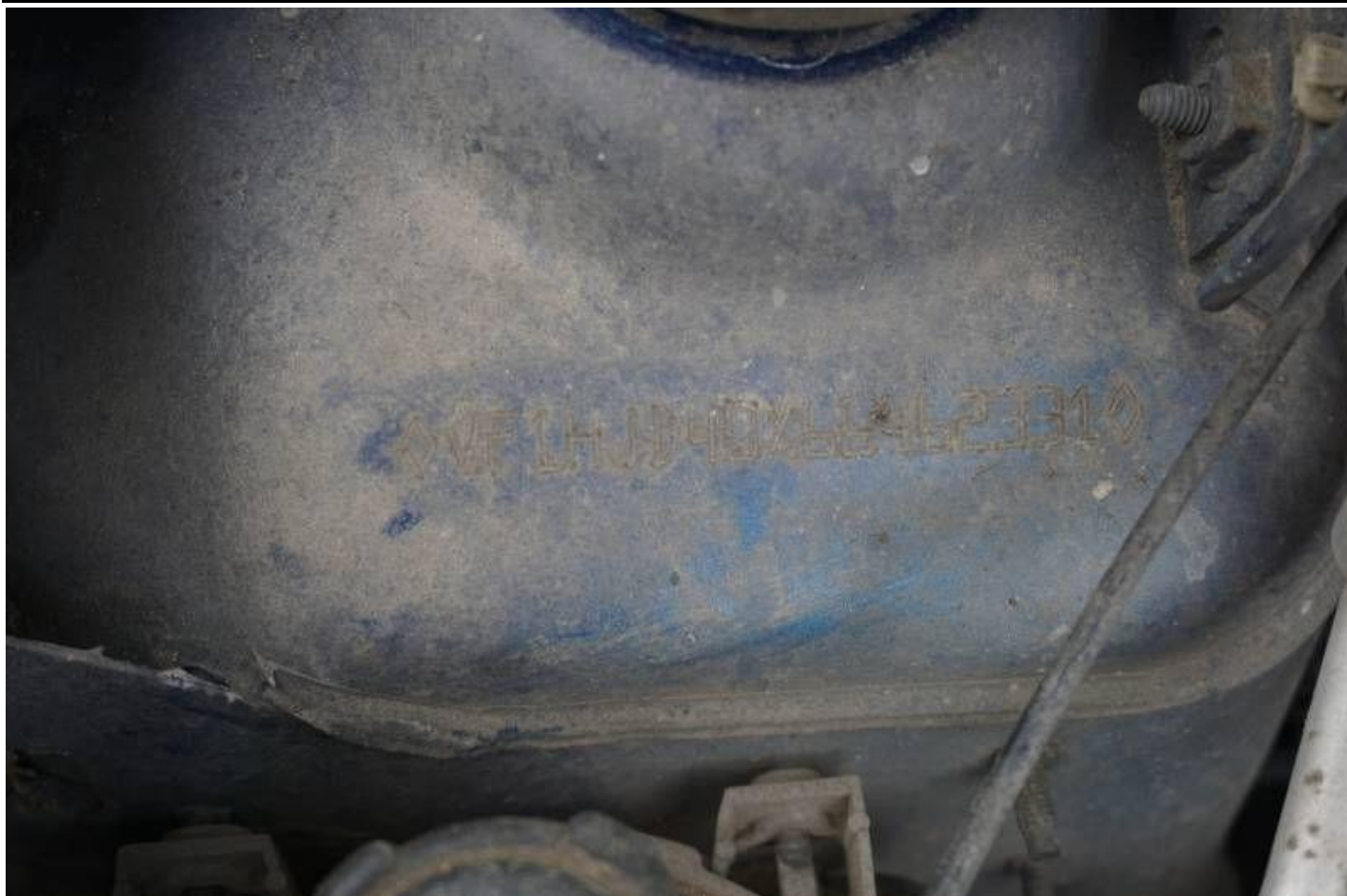

Fot. nr 7



Fot. nr 8



Fot. nr 9



Fot. nr 10



Fot. nr 11



Fot. nr 12



Fot. nr 13



Fot. nr 14



Fot. nr 15



Fot. nr 16



Fot. nr 17



Fot. nr 18



Fot. nr 19



Fot. nr 20

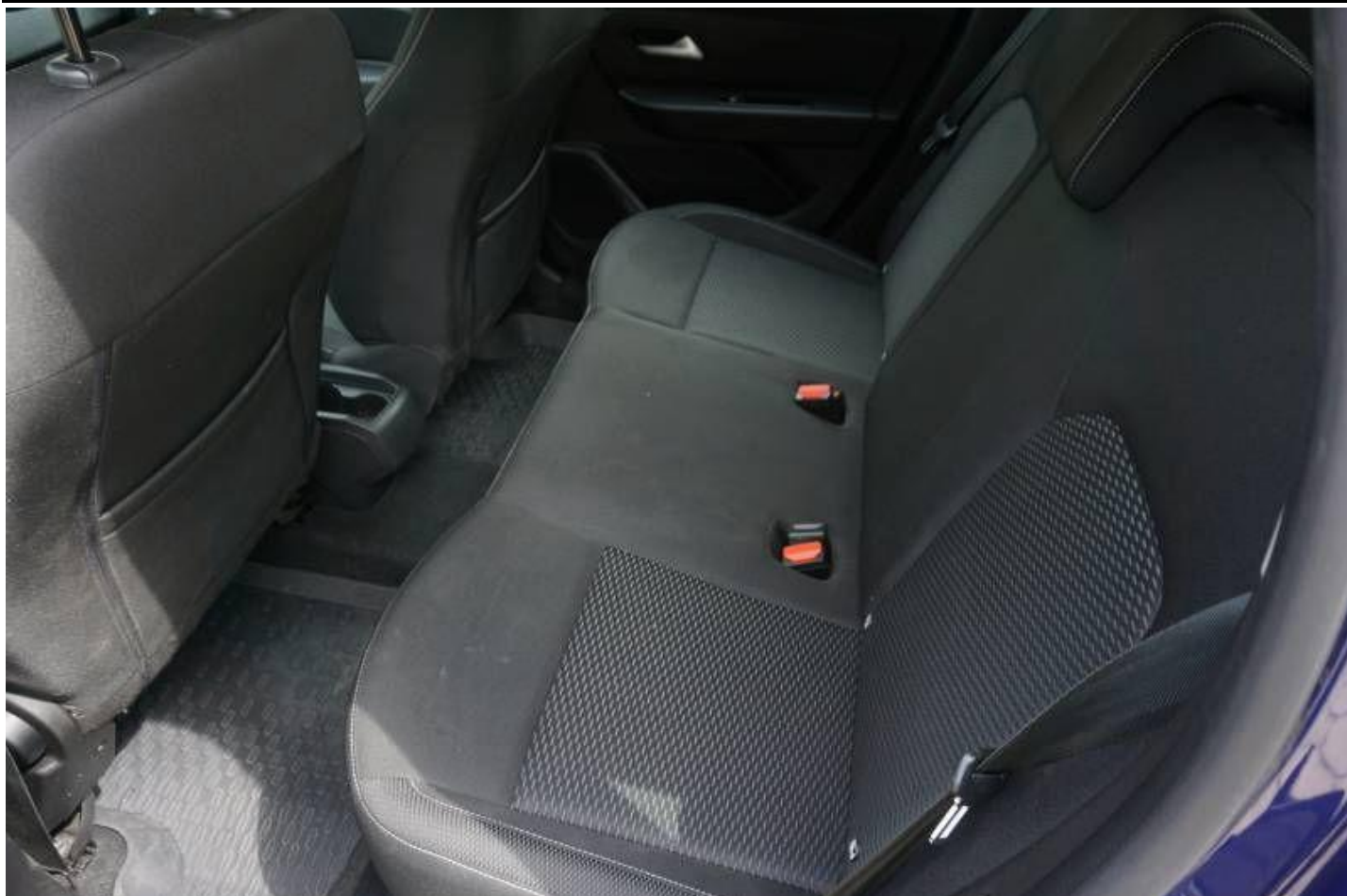

Fot. nr 21



Fot. nr 22



Fot. nr 23



Fot. nr 24



Fot. nr 25



Fot. nr 26



Fot. nr 27



Fot. nr 28

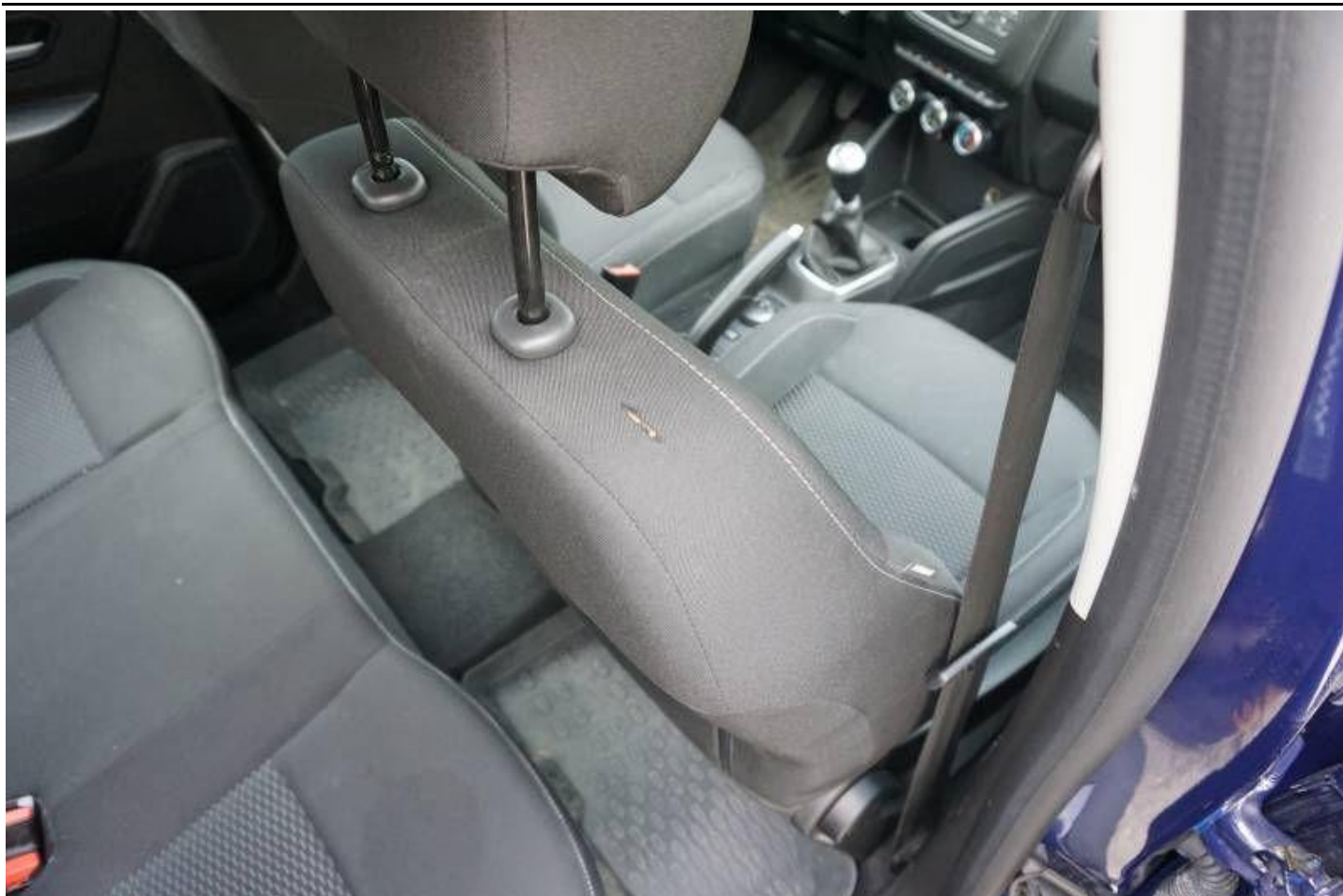

Fot. nr 29



Fot. nr 30



Fot. nr 31



Fot. nr 32



Fot. nr 33



Fot. nr 34



Fot. nr 35



Fot. nr 36



Fot. nr 37



Fot. nr 38



Fot. nr 39



Fot. nr 40



Fot. nr 41



Fot. nr 42



Fot. nr 43



Fot. nr 44



Fot. nr 45



Fot. nr 46



Fot. nr 47

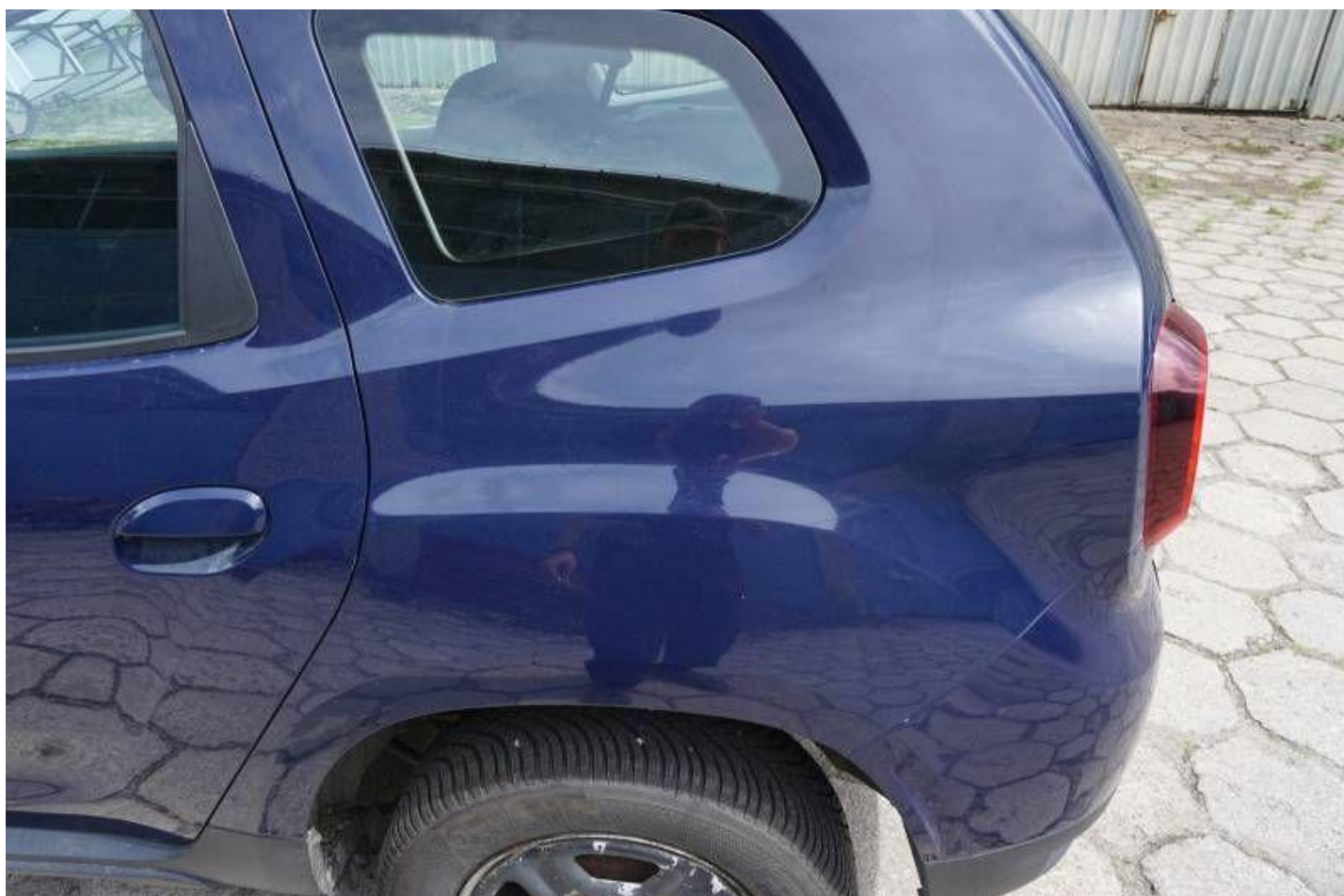

Fot. nr 48



Fot. nr 49



Fot. nr 50



Fot. nr 51



Fot. nr 52



Fot. nr 53



Fot. nr 54



Fot. nr 55



Fot. nr 56



Fot. nr 57



Fot. nr 58

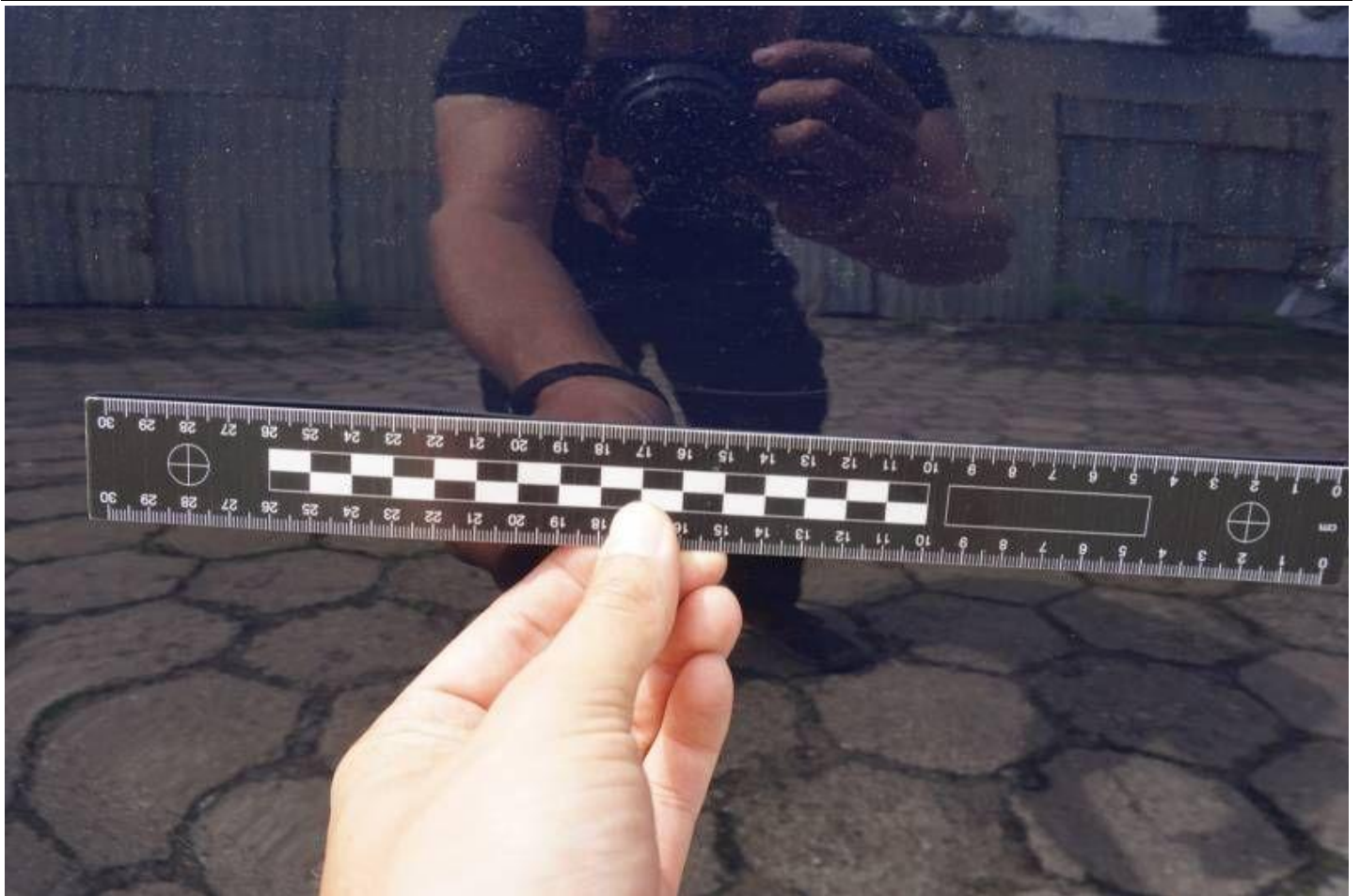

Fot. nr 59



Fot. nr 60



Fot. nr 61



Fot. nr 62



Fot. nr 63



Fot. nr 64



Fot. nr 65

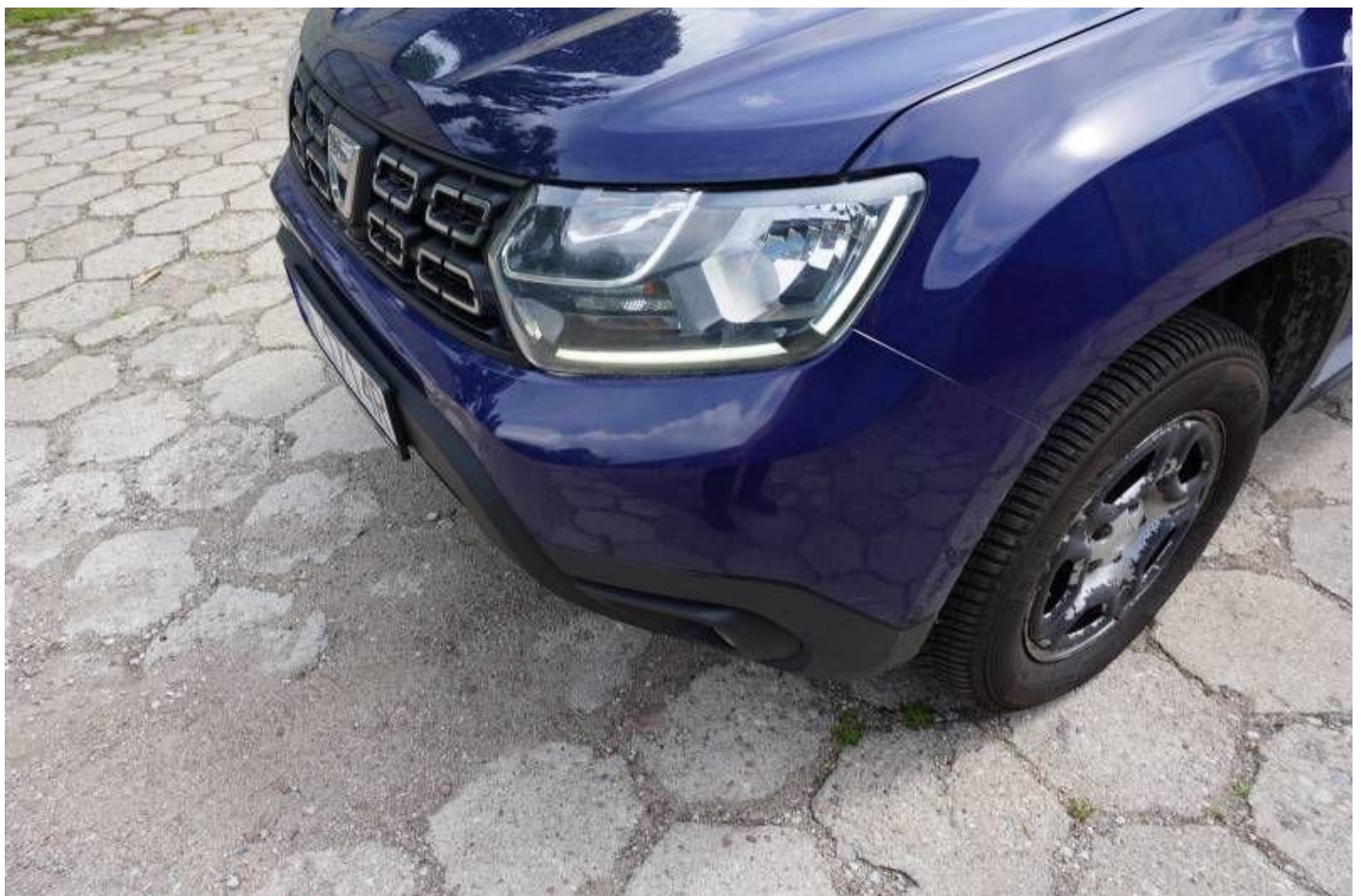

Fot. nr 66



Fot. nr 67



Fot. nr 68



Fot. nr 69



Fot. nr 70



Fot. nr 71



Fot. nr 72

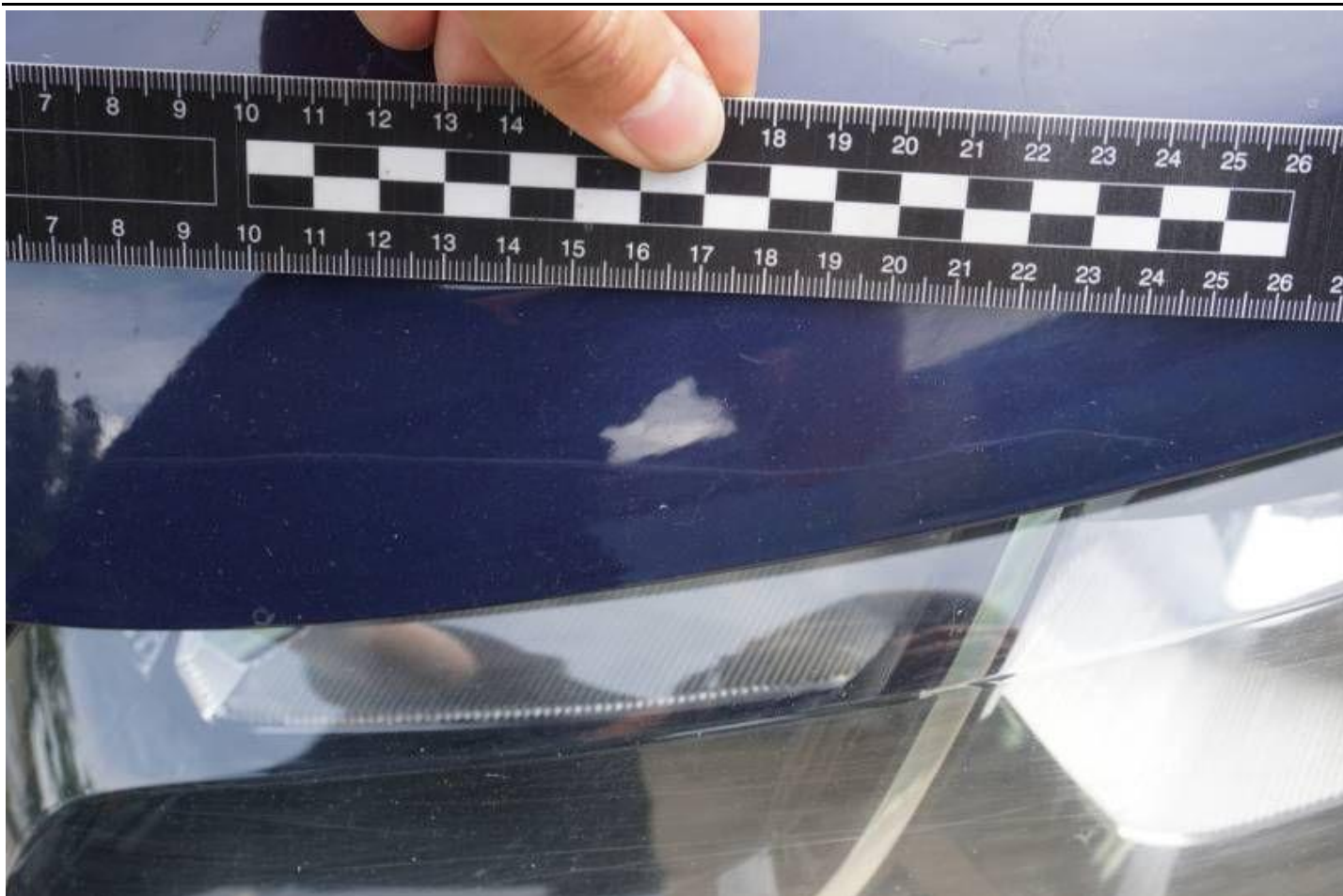

Fot. nr 73



Fot. nr 74

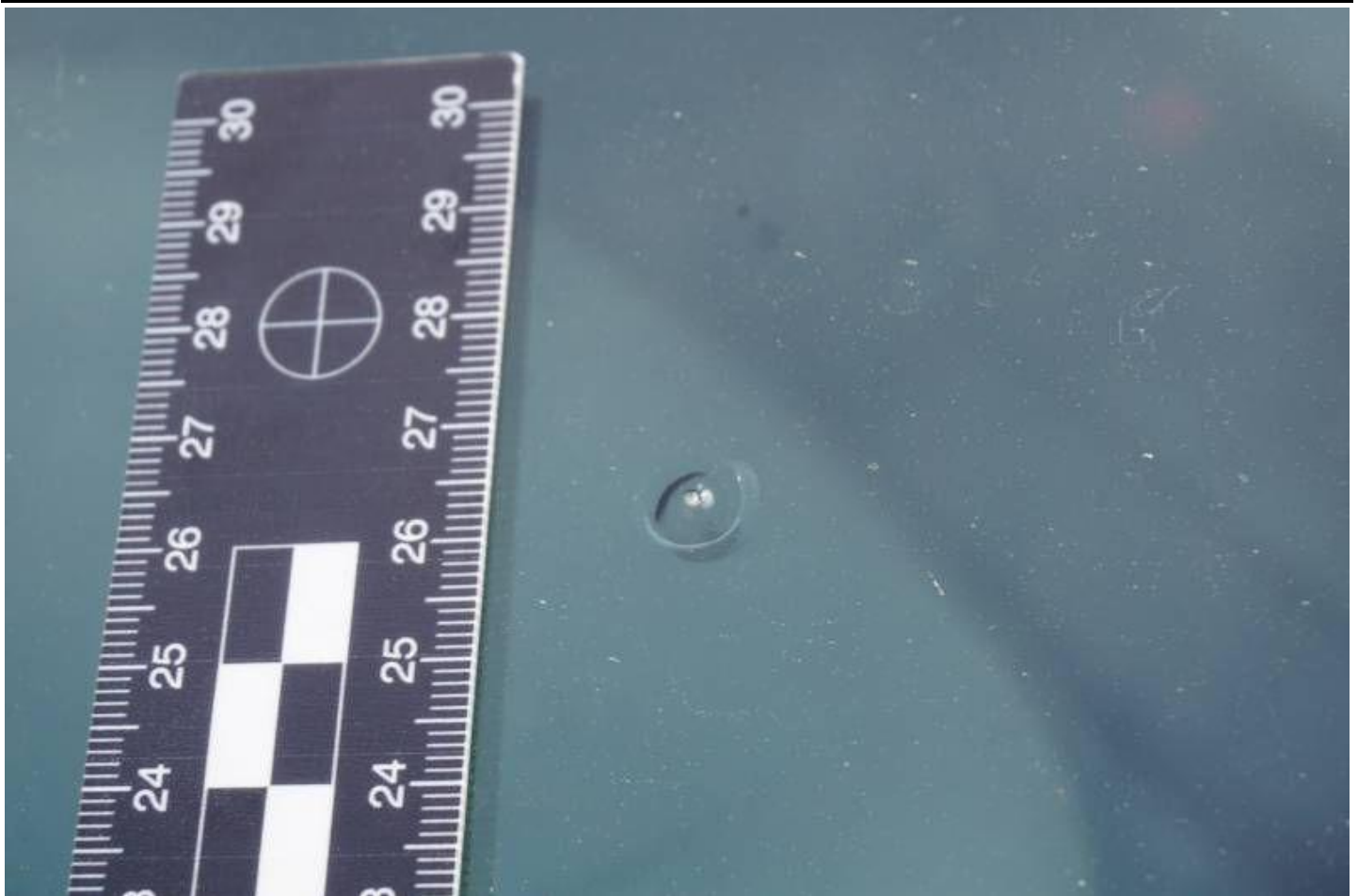

Fot. nr 75



Fot. nr 76



Fot. nr 77



Fot. nr 78

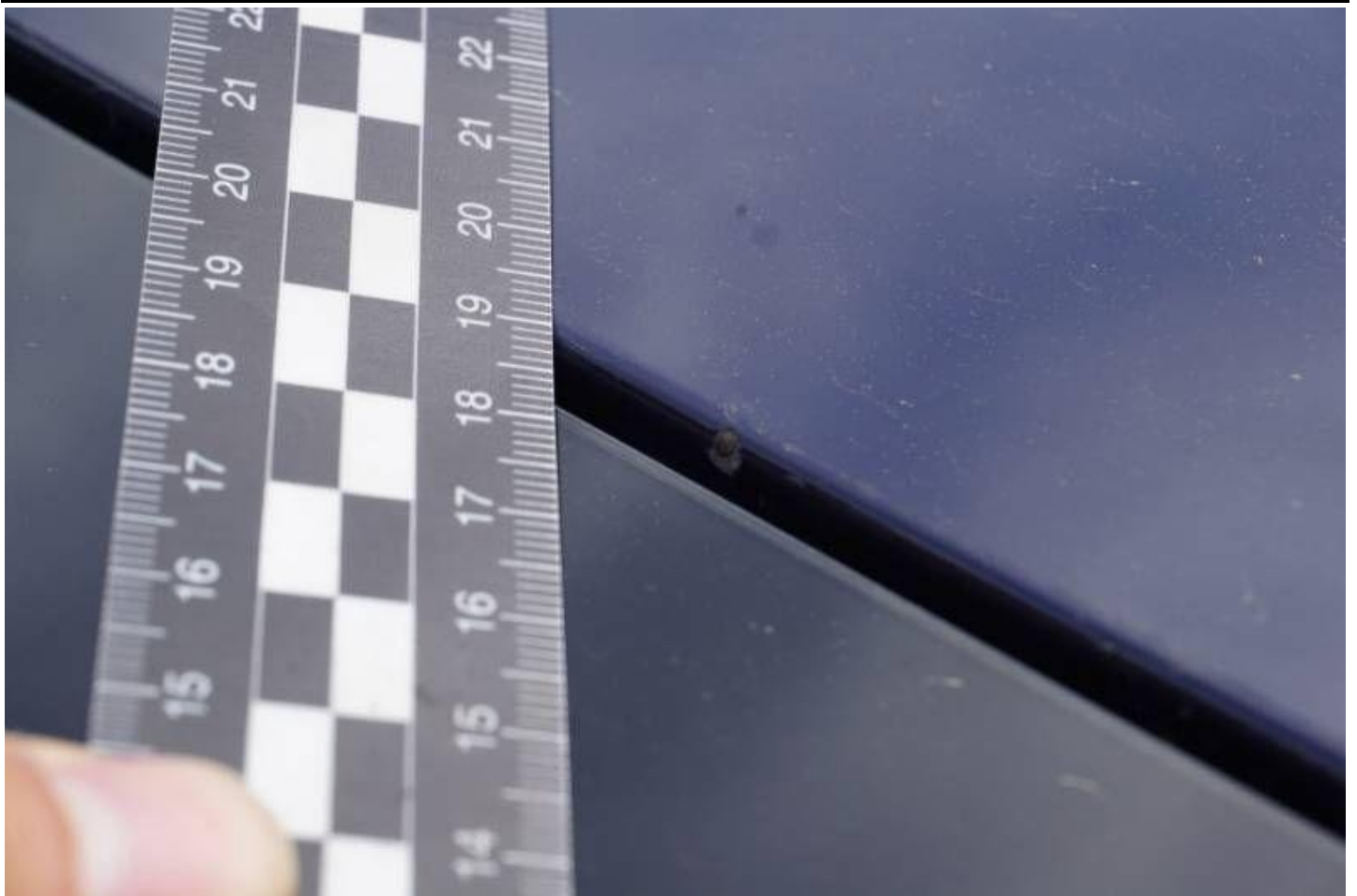

Fot. nr 79



Fot. nr 80



Fot. nr 81



Fot. nr 82



Fot. nr 83



Fot. nr 84



Fot. nr 85



Fot. nr 86

Dokument wystawiony elektronicznie, wa ny bez podpisu