

» Übersicht

Auftrags-Nr: 1001887310
Besichtigt am: 26.03.2025 11:48
Berichts-Nr: 8078516
FIN: TMBJJ9NX4MY111010



Fahrzeugansicht - diagonal
vorne links



Fahrzeugansicht - diagonal
hinten rechts



Innenraum - Cockpit mit
Laufleistung

» Fahrzeugdaten

Fahrzeugkategorie:	Personenkraftwagen
Fahrzeugart:	Kombi
Hersteller:	Skoda
Modell:	Octavia
HSN / TSN:	8004 / AWL
Erstzulassungsdatum:	07.04.2021
Laufleistung:	95.327 km
Farbe:	Energy-Blau
Farbe Dach:	Energy-Blau
Antriebsart:	Frontantrieb
Motorisierung/Kraftstoff:	Diesel
Hubraum:	2.000 ccm
Leistung:	110 kW (150 PS)
Fahrzeuglänge:	4.689 mm
Fahrzeughöhe:	1.505 mm
Fahrzeugbreite:	1.829 mm
Zulässiges Gesamtgewicht:	1.990 kg
Radstand:	2.667 mm
Anzahl Achsen:	2
Zylinder:	4
Schadstoffklasse:	Euro 6
Anzahl Türen:	4
Anzahl Sitze:	5
Getriebe:	Automatik 7-Gang
Polsterart:	Stoff
Interieurfarbe:	Schwarz
Anzahl vorhandene Schlüssel:	2

» Dokumente & Wartung

Nächste HU:	03.2026
Zulassungsbescheinigung (ZBT1 Original) vorhanden:	Ja
Zulassungsbescheinigung entgegengenommen:	Ja
Kennzeichen entgegengenommen:	Beide
Wartungsheft:	Digital
Wartungsnachweis:	Nicht prüfbar
Datum der letzten Wartung:	
Km-Stand bei letzter Wartung:	
Restlauf bis Service:	22.800 KM

» Fahrzeugausstattung

"CREW PROTECT ASSIST" - (PreCrash Basic,Front und Heck)	DAB - Digitaler Radioempfang
"DRIVER ALERT" - Müdigkeitserkennung	Dachreling
"FRONT ASSIST" - mit Warnen und Bremsen auf Fahrzeuge, Fußgänger und Radfahrer	Dämpfung hinten,Basis 1
"SMART LINK" (wired and wireless connect)	Dämpfung vorn
"SUNSET" + akustische vordere Seitenscheiben	Dekor-Einlagen "Silver Squares Haptik"
12 Volt-Steckdose im Kofferraum	Differenzialsperre (XDS) Dynamische Traktions Hilfe
4 Türen	Doppelton-Signalhorn
4 Zyl.Dieselmotor 2,0L Aggr. 05L.C	Drehstromgenerator 180 A
4-Zyl.Turbodieselmotor 2,0 L/110 KW(4V) TDI CR ; GM ist:T37/T3Y/TS1/T4P/T98/T4S/TR1/T0P/T0N/T13/T29/TM4/T D1/TI9/T11/T3C	Dreip.Automatikgurte hinten außen mit ECE-Label
7-Gang-Automatikgetriebe	Dreip.Automatikgurte vo.m.Gurtstraffer und Höheneinstellung
8 Lautsprecher (passiv)	Dreipunkt-Automatikgurt für mittleren Fondsitz
Abdeckungen für Leichtmetallräder	Einbau Differenzierung für Getriebe"DQ381" -- Fahrzeugteile -
Abgasendrohr hinten (Standard)	Einparkhilfe vorn und hinten
Abgaskonzept, EU6 AP	Elektrische Luftzusatzheizung
Ablagekästen im Kofferraum	Entriegelung Heckklappe/Deckel hinten von innen (elektr.)
Ambiente und Umfeldbeleuchtung	Entriegelung Hintersitz mechanisch
Antenne nur für FM Empfang, Diversity	Extern, USB Typ-C nur Datenbuchse(n)
Armaturentafel, Swarz, mit PAD - Style, RS, Scout; RS graue Naht	Fahrercknieairbag
Aufkleber/Schilder, deutsch-französisch-holländisch	Fahrprofilauswahl und konv. Dämpfer
Außen-Sound Standard	Fahrzeuge ohne besonderen Produktaufwertungsmaßnahmen
Außensp.mit Mem.F; el.einstell-/beheizb.-aut.abblendb. (Fahrer),kippb.bei Rückw.F(Beif.),Kappe el.klappbar, Vorfeldeb.	Fahrzeugklassen-Differenzierung -5EN-
Außenspiegel Fahrerseite konvex, Beifahrerseite konvex	Federbereich 07 nur Einbausteuerung keine Bedarfsprognose
Außenspiegelgehäuse und diverse Anbauteile in Wagenfarbe	Fensterheber mit Komfortschaltung und Abschaltsicherung, elektrisch
Ausströmer	Fertigungsablauf Standard
Automatische Distanzregelung (mit follow to stop) und Speed-Limiter	Feststellbremse
Batterie 420A (70Ah)	Formteilhimmel ungeteilt
Bauteilesatz ohne länderspezifische Bauvorschrift	FPK-Medium
Beheizbare Scheibenwaschdüsen vorn	Frontantrieb
Beheizbare Windschutzscheibe	Fußhebelwerk "Standard"
Berganfahrasistent	Gepäckraumabdeckung, schiebbar
Besondere Innengeräuschkämpfung	Gepäckraumbeleuchtung
Betriebserlaubnis Nachtrag	Gepäckraumbodenbelag Komfort
Betriebsspannung 12 V	Gewichtsbereich 8 nur Einbausteuerung keine Bedarfsprognose
Bordliteratur in Deutsch	Gurtkontrolle, E-Kontakt vorn und hinten, optisch und akustisch
Bordwerkzeug und Wagenheber	Heckscheibenwischer "AERO"
BRS für Fahrzeuge ohne E-Antrieb (ESC und eBKV)	Heckspoiler
Chrompaket	Hinterachse "Standard"
Climatronic (3-Zonen) mit Klimabedienteil hinten	Hinterachsgewicht Ausführung 1
	Innenleuchte im Fußraum vorn und hinten
	Instrumenteneinsatz, Anzeige in KM/H

Kältemittel R1234yf	Ohne Adapter
Kein Sonderfahrzeug, Standard-Ausführung	Ohne Aktivkohlebehälter mit SCR
Keine Aktionsausführung	Ohne alternativ-Antriebssystem
Kindersicherung, elektrisch betätigt	Ohne Alu/Chrom-Paket
Kindersitzverankerung für Kindersitzsystem I-Size, 2 x top tether und Kindersitzverankerung vorn BF-Seite	Ohne Anhängavorrichtung
Komfort	Ohne besondere Karosseriemaßnahmen
Komfortsitze vorn (Sportsitze für RS)	Ohne Car2X
Komforttelefonie mit LTE und Wireless charging	Ohne Dacheinsatz (Volldach)
Kopfairbags inkl. Seitenairbags vorn und hinten	Ohne Elektromotor (Hybrid)
Kopfstützen hinten (3 Stück)	Ohne Fußmatten
Kopfstützen vorn	Ohne Gepäck-Spinne/Netz/Tasche
Kraftstoffsystem Diesel	Ohne Geschwindigkeitsbegrenzungsanlage
Landesverkaufsprogramm Deutschland	Ohne Halter
Lane Assist mit adaptiver Spurführung + Emergency Assist	Ohne Head-Up Display
LED- Hauptscheinwerfer mit variabler Lichtverteilung	Ohne Kamerasysteme/Umfeldsensorik
Ledermultifunktionslenkrad, beheizbar mit Tiptronic	Ohne Klappstisch an Vordersitzlehne
LED-SBBR-Leuchte, Lichtfunktionen animiert, spezielles Styling	Ohne Ladeboden
Leergewichtsbereich 1	Ohne Ladedose
Leichtmetallräder "ROTARE AERO" 7J x 17" - 4 Stk.	Ohne Ladekabel
Lendenwirbelstütze, elektr. einstellbar in Vordersitzlehnen	Ohne Lehnenverriegelung für Vordersitze
Leuchtweitenregulierung, autom/dynamisch mit Kurvenfahrlicht (AFS 1)	Ohne Mode3 Ladekabel
Licht & Sicht	Ohne Schalthebelknopf/-Griff
Linkslenker	Ohne Schmutzfänger
Luxusausstattung	Ohne Sitzbelüftung/Massagesitze
Mit Ausweichunterstützung, mit Abbiegeassistent	Ohne Skisack
Mit Multifunktionskamera	Ohne Stabilisator hinten
Mit Scheinwerferreinigungsanlage, mit Waschwasser-Standanzeige	Ohne Starktonanl./Tonfolgeschaltregelung
Mit Verkehrszeichenerkennung	Ohne Systeme für den Fahrzeugzugang
Mittelarmlehne vorn	Ohne Trittschutzfolie für Türeinstieg
Mittelkonsole	Ohne Überführungsausrüstung
Modul Boden hinten Ausführung 4	Ohne zus. Funktionsfehleranzeige
Multipler Matrix-Beam	Ohne zus. Triebwerks-Unterschutz
Navi Columbus + Web Radio	Ohne Zusatz-/Standheizung
Navigationssystem "COLUMBUS" + Web Radio	Ohne zusätzliche Bereifung
Nebelscheinwerfer und Abbiegeleuchte	Optionsinfotainment (MIB3)
Nebelschlusslicht einseitig, Rückfahrlicht beidseitig	Radschrauben Standard
Netztrennwand	Radstand
Nicht Heissland	Rechtsverkehr
Normal-Lackierung	Region
Notrufsystem eCall	Region
Ohne 2. Batterie	Regionscode " ECE " für Radio
Ohne Ablagenpaket/box	Reifen 205/55 R17 91V Rollwiderstandsoptimiert
	Reifendruckkontrolle

Reifenlieferanten für EU Länder

Zusätzliche Außengeräuschkämpfung

Reise

Remote Access / Remote Access + Online Infotainment

Remote Access + Infotainment Online 1 Jahr

Reserverad, platzsparend

Rücksitzbank ungeteilt, Lehne geteilt umlegbar mit Mittelarmlehne

Scheibenbremsen hinten

Scheibenbremsen vorn (Geomet D)

Scheibenwischer-Intervallschaltung mit Licht/Regensensor

Schlüsselloses Schlie - und Startsystem "Keyless Advanced" ohne Safesicherung

Schriftzugsatz in Grundausführung

Seitenairbag vorn und hinten, mit Kopfairbag

Serienkraftstofferbefüllung (6L)

Serviceanzeige 30000 km oder 2 Jahre (variabel)

Servolenkung, geschwindigkeitsabhängig (Servotronic)

Sicherheitsinnenspiegel automatisch abblendbar ohne Rahmen, mit Sensoren

Side Assist

Sitzbezüge in Stoff

Sitzeinstellung, elektrisch für beide Vordersitze mit Memory

Sitzheizung für Vorder-/u.Hintersitze, getrennt regelbar

Sonnenblenden, mit Make-up-Spiegel beleuchtet auf Fahrer und Beifahrerseite

Spezielles Typschild für EG für M1-Pkw

Sprachsteuerung

Stabilisator vorn

Stahlnotrad, Wagenheber, Radschraubenschlüssel

Standard-Klimazonen

Start/Stop-Anlage mit Rekuperation

Steuerung (werksintern)

Stoßfänger in Wagenfarbe

Tagesfahrlichtschaltung

Tankdeckel

Tilgergewicht Lenkrad, XX HZ

Transportschutzfolie (Mindestschutz) mit zus. Transportschutzmaßnahmen

Tür und Seitenverkleidung (Regenschirm auf Fahrerseite)

Typprüfstand Deutschland

UWB fähiges Land und Trägerfrequenz 433,92 bis 434,42Mhz

Variant/Avant

Wartungsintervallverlängerung

Wegfahrsperrung elektronisch

Zus. Karosserieabdeckungen Steinschlag- schutz

Zus. Rückstrahler (Türbereich)

» Bereifung

MONTIERTE BEREIFUNG

Derzeit sind ein oder mehrere Reifen am Fahrzeug montiert, die nicht zum Lieferumfang gehören.

Hersteller	Ort	Position	Typ	Felge	Dimension	Profiltiefe
Fulda	Vorne	Links	Winter	Stahl	205/60 R 16 92 H	8,0 mm
Fulda	Vorne	Rechts	Winter	Stahl	205/60 R 16 92 H	8,0 mm
Fulda	Hinten	Links	Winter	Stahl	205/60 R 16 92 H	9,0 mm
Fulda	Hinten	Rechts	Winter	Stahl	205/60 R 16 92 H	9,0 mm

Reifen zulässig: Ja

Reifen verkehrssicher: Ja

ZUSÄTZLICHE BEREIFUNG

Hersteller	Ort	Position	Typ	Felge	Dimension	Profiltiefe
Hankook			Sommer	Aluminium	205/55 R 17 91 V	6,0 mm
Hankook			Sommer	Aluminium	205/55 R 17 91 V	6,0 mm
Dunlop			Sommer	Aluminium	205/55 R 17 95 V	7,0 mm
Dunlop			Sommer	Aluminium	205/55 R 17 95 V	7,0 mm

Reifen zulässig: Ja

Reifen verkehrssicher: Ja

ERSATZ-/NOTRAD & ZUBEHÖR

Ersatzrad vorhanden: Ja

Hersteller	Ort	Position	Typ	Felge	Dimension	Profiltiefe
Kumho	Ersatz		Sommer	Stahl	205/60 R 16 92 V	7,0 mm

Pannenbergung zulässig: Ja

Pannenbergung verkehrssicher: Ja

Bordwerkzeug vorhanden: Ja

Wagenheber vorhanden: Ja

» Wertmindernde Faktoren

Nr	Bauteil	Schadensbeschreibung	Reparaturempfehlung
1	Heckklappe	Kratzer	Spotrepair
2	Stoßfängerspoiler vorne	Kratzer	Spotrepair
3	Türgriff außen hinten rechts	Kratzer	Lackieren
4	Türgriff außen vorne rechts	Kratzer	Lackieren
5	Vorbereitungszeit Kleinteil-Lackierung	Lack Vorbereitung	Ausführen
6	Motorhaube	Kratzer	Polieren

» Gebrauchsspuren

Nr	Bauteil	Schadensbeschreibung	Reparaturempfehlung
1	Dachholm rechts	Delle(n)	Akzeptabel (Gebrauchsspur)
2	Karosserie	Kratzer	Akzeptabel (Gebrauchsspur)
3	Vorderseite	Steinschlag	Akzeptabel (Gebrauchsspur)

» Merkantile Wertminderung

Vorschäden bekannt:	Ja
Vorschäden feststellbar:	Nein
Nachlackierungen vorhanden:	Nein
Lackschichtdickenmessung durchgeführt:	Ja - ohne Auffälligkeiten/Abweichungen

ERGEBNISSE DER LACKSCHICHTDICKEMESSUNG

Die Messwerte lagen im üblichen Bereich.

Pro Bauteil wurden mindestens 3 Messungen durchgeführt.

» Hinweise zum Zustandsbericht

Angaben zum Auftrag und zum Bewertungsumfang:

Es wurde der Auftrag erteilt, einen Zustandsbericht über das beschriebene Fahrzeug zu erstellen.

Die Fahrzeugzustandsbewertung erfolgte auftragsgemäß auf Basis der vom Auftraggeber vorgegebenen Standards für Fahrzeugbewertungen. Die Feststellungen im Einzelfall trifft der Sachverständige aufgrund eigener Sachkunde und nach eigenem sachverständigen Ermessen.

Fahrzeug-Identifizierung:

TMBJJ9NX4MY111010

FIN abgelesen und stimmt mit Unterlagen überein

Allgemeinzustand:

Gereinigt

Besichtigungsbedingungen:

Nässe, Eingeschränkt

Hebebühne/Hubmittel benutzt:

Nein

Motorenlauf durchgeführt:

Ja

Fahrprobe durchgeführt:

Nein

» Sonstige Bemerkungen

Vorliegendes Exemplar wurde auf elektronischem Wege erzeugt. Es ist ohne Originalunterschrift gültig.

» Ansichtsfotos



Fahrzeugansicht - diagonal vorne links



Fahrzeugansicht - diagonal vorne rechts



Fahrzeugansicht - diagonal hinten links



Fahrzeugansicht - diagonal hinten rechts



Innenraum - Cockpit mit Laufleistung

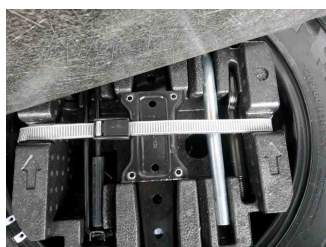

Equipment - Bordwerkzeug

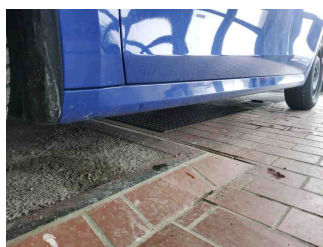

Seitenansicht - Schweller links



Seitenansicht - Schweller rechts



Fahrzeug - Typenschild/Fahrgestellnummer



Räder - Rad montiert vorne links

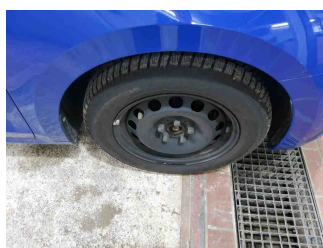

Räder - Rad montiert vorne rechts



Räder - Rad montiert hinten links

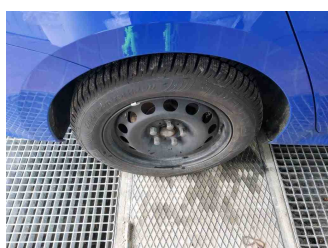

Räder - Rad montiert hinten rechts

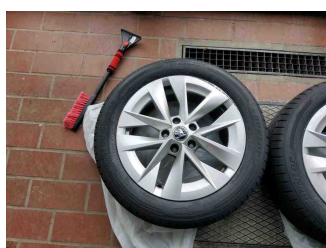

Räder - Rad beiliegend #1



Räder - Rad beiliegend #2

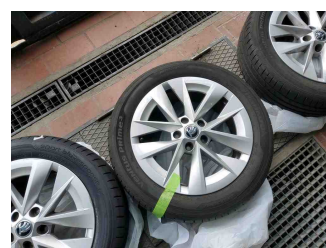

Räder - Rad beiliegend #3



Räder - Rad beiliegend #4



Räder - Ersatzrad



Innenraum - Mittelkonsole

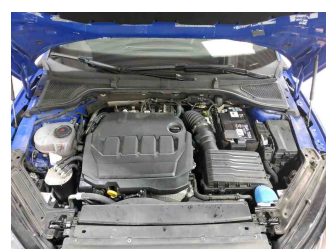

Fahrzeug - Motorraum offen

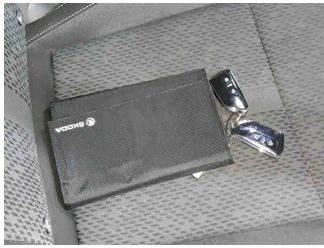

Equipment - Boardmappe/
Securitybag



Innenraum - Kofferraum

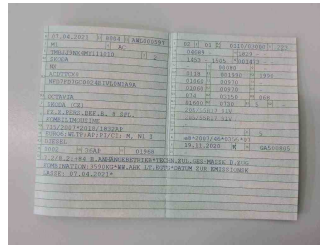

Fahrzeug - abgegebene ZB1



Fahrzeug - Serviceunterlagen /
Wartungsnachweis

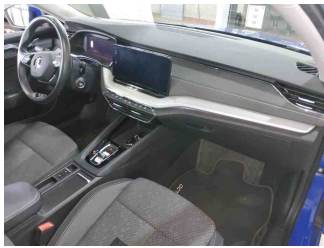

Innenraum - vorne

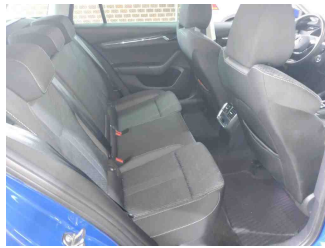

Innenraum - hinten



Innenraum -
Navigationsgerät/Radio

» Beschädigungsfotos

WERTMINDERNDE FAKTOREN

1 - Heckklappe - Kratzer - Spotrepair

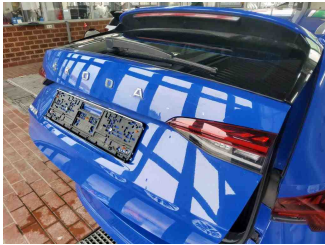

2 - Stoßfängerspoiler vorne - Kratzer - Spotrepair



3 - Türgriff außen hinten rechts - Kratzer - Lackieren

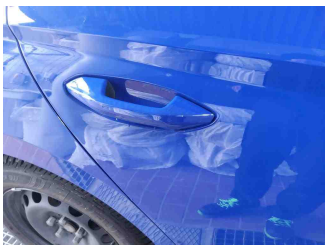

4 - Türgriff außen vorne rechts - Kratzer - Lackieren

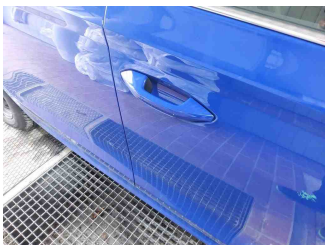

5 - Vorbereitungszeit Kleinteil-Lackierung - Lack Vorbereitung - Ausführen

6 - Motorhaube - Kratzer - Polieren

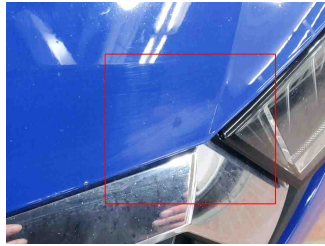

GEBRAUCHSPUREN

1 - Dachholm rechts - Delle(n) - Akzeptabel (Gebrauchsspur)

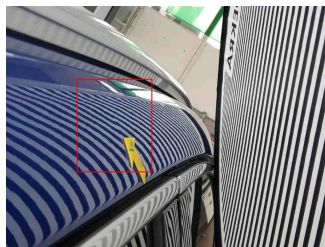
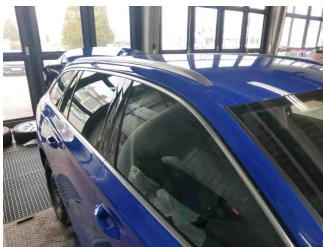

2 - Karosserie - Kratzer - Akzeptabel (Gebrauchsspur)

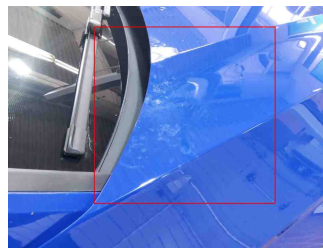
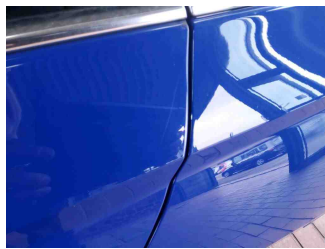

3 - Vorderseite - Steinschlag - Akzeptabel (Gebrauchsspur)

